

ROMÂNIA
CONSILIUL JUDEȚEAN VÂLCEA

HOTĂRÂRE
privind aprobarea organigramei și a statului de funcții ale
Regiei Autonome Județene de Drumuri și Poduri Vâlcea

Consiliul Județean Vâlcea, întrunit în ședința ordinară din data de 29 ianuarie 2014, la care participă un număr de 31 consilieri județeni din totalul de 32, în funcție;

Având în vedere Expunerea de motive a Președintelui Consiliului Județean Vâlcea, înregistrată la nr. 906 din 22.01.2014.

Luând în considerare Raportul de specialitate al Biroului Resurse Umane, Gestiunea Funcțiilor Publice, înregistrat sub nr. 907 din 22.01.2014, precum și avizele comisiilor de specialitate ale Consiliului Județean Vâlcea;

Ținând cont de adresa Regiei Autonome Județene de Drumuri și Poduri Vâlcea nr. 147 din 20.01.2014, înregistrată la Consiliul Județean Vâlcea sub nr. 807 din 20.01.2014;

În conformitate cu prevederile art. 104 alin.(1) lit.a) și lit. e), alin.(2) lit.a) și alin.(6) lit. b) coroborate cu prevederile art. 91 alin.(1), lit.a) și alin.(2) lit.c) din Legea administrației publice locale nr. 215/2001 republicată, cu modificările ulterioare și art. 30 pct.30.2 din Regulamentul de organizare și funcționare a Regiei Autonome Județene de Drumuri și Poduri Vâlcea, aprobat prin Hotărârea Consiliului Județean Vâlcea nr. 55/30.04.2007;

În temeiul art. 97 alin. (1) din Legea administrației publice locale, nr.215/2001, republicată, cu modificările ulterioare,

HOTĂRĂȘTE:

Art.1. Se aprobă organigrama și statul de funcții ale Regiei Autonome Județene de Drumuri și Poduri Vâlcea, potrivit anexelor nr. 1 și nr. 2, care fac parte integrantă din prezenta hotărâre.

Art.2. Pe data prezentei hotărâri, își încetează aplicabilitatea Hotărârea Consiliului Județean Vâlcea nr. 114 din 17 august 2011 privind aprobarea organigramei și statului de funcții ale Regiei Autonome Județene de Drumuri și Poduri Vâlcea .

Art.3. Secretarul Județului Vâlcea, prin Compartimentul Cancelarie, va comunica prezenta hotărâre Direcției Generale Economice, Direcției Generale Administrație Locală, Biroului Resurse Umane, Gestiunea Funcțiilor Publice, precum și Regiei Autonome Județene de Drumuri și Poduri Vâlcea, în vederea aducerii la îndeplinire a prevederilor ei și va asigura publicarea acesteia pe site-ul Consiliului Județean Vâlcea și în Monitorul Oficial al Județului Vâlcea.

Prezenta hotărâre a fost adoptată cu respectarea prevederilor art.97, alin.(1) din Legea administrației publice locale, nr.215/2001, republicată, cu modificările ulterioare, *cu un număr de 32 -voturi pentru, 0 -voturi împotriva și 0 abțineri.*

PREȘEDINTE,

Ion CÎLEA



**CONTRASEMNEAZĂ
SECRETAR AL JUDEȚULUI,**

Constantin DIRINEA

**Râmnicu Vâlcea
Nr. 6 din 29 ianuarie 2014**

MM/DFM/1

**ORGANIGRAMA
REGIEI AUTONOME JUDETENE DE DRUMURI SI PODURI VALCEA**

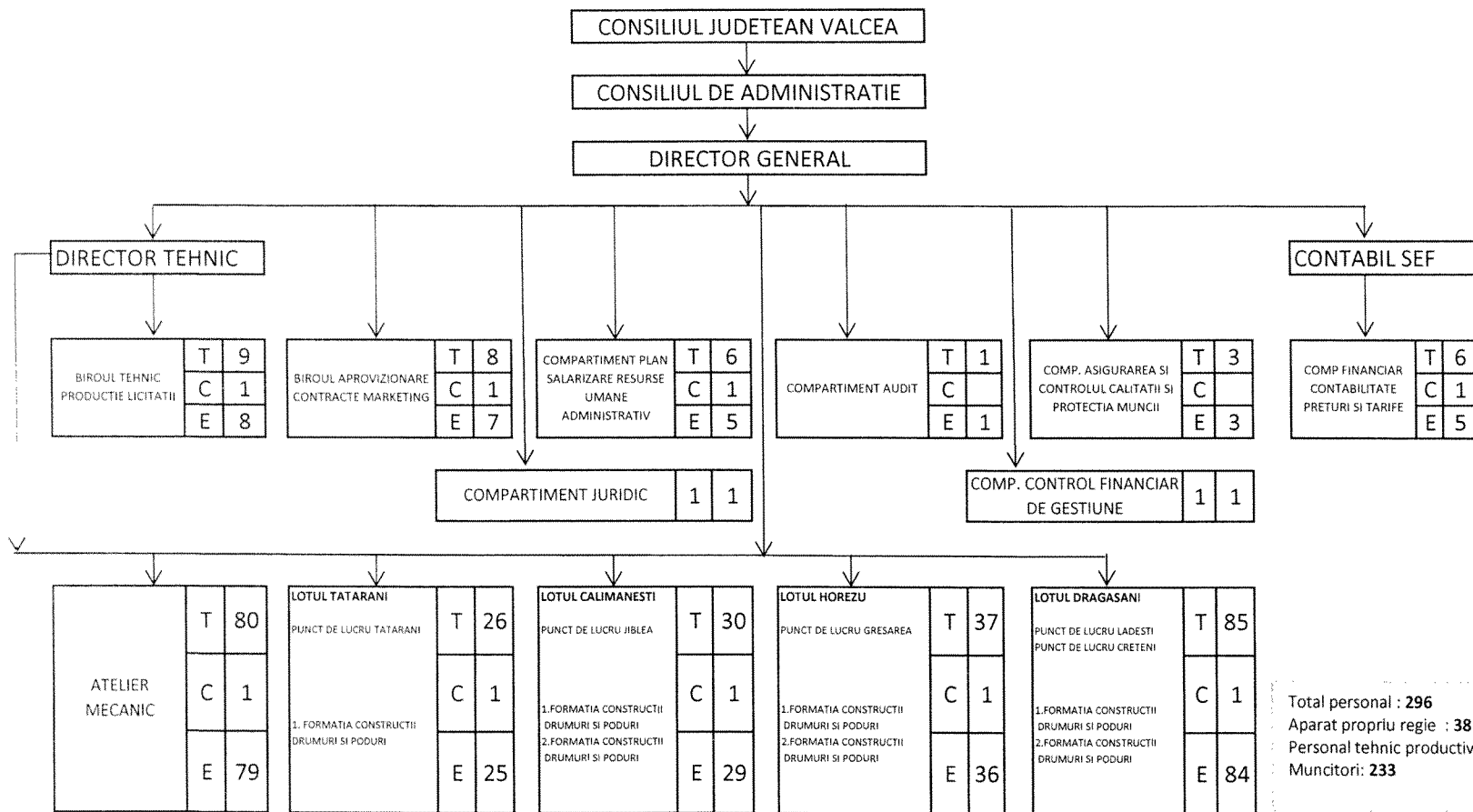

**PRESEDINTE
ION CILEA**

CONSILIUL JUDEȚEAN VÂLCEA

Anexa nr. 2
la Hotărârea nr. 6 / 29.01. 2014

STAT DE FUNCȚII AL REGIEI AUTONOME JUDEȚENE DE DRUMURI ȘI PODURI VÂLCEA

Nr.crt	FUNȚIA	Nivel studii	Nr.posturi
0	1	2	3
I	CONDUCERE		3
1.	Director general	S	1
2.	Director tehnic	S	1
3.	Contabil sef	S	1
II	BIROUL TEHNIC PRODUCȚIE LICITATII		9
4.	Sef birou	S,SSD	1
5-9	Subinginer	SSD	5
10	Inginer	S	1
11-12	Tehnician	PL	2
III	BIROUL APROVIZIONARE CONTRACTE MARKETING		8
13	Sef birou	S	1
14-15	Inginer	S	2
16	Tehnician	PL	1
17-19	Economist	S	3
20	Operator calculator	M	1
IV	COMPARTIMENTUL PLAN SALARIZARE RESURSE UMANE ADMINISTRATIV		6
21	Sef compartiment	S	1
22	Inspector	M	1
23	Secretar	M	1
24	Arhivar	M	1
25-26	Tehnician	PL	2
V	COMPARTIMENT JURIDIC		1
27	Consilier juridic	S	1
VI	COMPARTIMENTUL AUDIT INTERN		1
28	Economist	S	1

0	1	2	3
VII	COMPARTIMENTUL ASIGURAREA ȘI CONTROLUL CALITĂȚII ȘI PROTECȚIA MUNCII		3
29-30	Subinginer	SSD	2
31	Economist	S	1
VIII	COMPARTIMENTUL FINANCIAR CONTABILITATE PREȚURI ȘI TARIFE		6
32	Sef compartiment	S	1
33-37	Economist	S	5
IX	COMPARTIMENTUL CONTROL FINANCIAR DE GESTIUNE		1
38	Economist	S	1
X	ATELIER UTILAJ TRANSPORT		7
39	Sef atelier	S	1
40-41	Subinginer	SSD	2
42-43	Maistru	PL	2
44	Magaziner	M	1
45	Economist	S	1
XI	LOT TATARANI		5
46	Sef lot	S,SSD	1
47-48	Inginer	S	2
49	Tehnician	PL	1
50	Laborant	PL	1
XII	LOT CĂLIMĂNEȘTI		3
51	Sef lot	S,SSD,PL	1
52	Laborant	PL	1
53	Economist	S	1
XIII	LOT HOREZU		3
54	Sef lot	S	1
55	Subinginer	SSD	1
56	Laborant	PL	1
XIV	LOT DRĂGĂȘANI		7
57	Sef lot	S	1
58	Inginer	S	1
59	Subinginer	SSD	1
60	Tehnician	PL	1
61-62	Laborant	PL	2
63	Maistru	PL	1
XV	MUNCITORI		233
64-296	Muncitori calificati	M	233

PREȘEDINȚE

Ion CÎLEA



MM/DFM