



EXTRAS DE CARTE FUNCİARĂ PENTRU INFORMARE

Carte Funciară Nr. 37185 Babeni

A. Partea I. Descrierea imobilului

TEREN Intravilan

Nr. CF vechi:1345
Nr. cadastral vechi:1404

Adresa: Loc. Babeni, Str Calea Lui Traian, Nr. 161, Jud. Valcea

Nr. Crt	Nr. cadastral Nr. topografic	Suprafața* (mp)	Observații / Referințe
A1	37185	9.728	

Construcții

Crt	Nr cadastral Nr. topografic	Adresa	Observații / Referințe
A1.1	37185-C1	Loc. Babeni, Str Calea Lui Traian, Nr. 161, Jud. Valcea	S. construita la sol:711 mp; Centru de recuperare si reabilitare neuropsihica
A1.2	37185-C2	Loc. Babeni, Str Calea Lui Traian, Nr. 161, Jud. Valcea	S. construita la sol:320 mp; Centru de creza si respiro care
A1.3	37185-C3	Loc. Babeni, Str Calea Lui Traian, Nr. 161, Jud. Valcea	S. construita la sol:8 mp; Cabina poarta
A1.4	37185-C4	Loc. Babeni, Str Calea Lui Traian, Nr. 161, Jud. Valcea	S. construita la sol:19 mp; Foisor
A1.5	37185-C5	Loc. Babeni, Str Calea Lui Traian, Nr. 161, Jud. Valcea	S. construita la sol:83 mp; Magazie
A1.6	37185-C6	Loc. Babeni, Str Calea Lui Traian, Nr. 161, Jud. Valcea	S. construita la sol:9 mp; Magazie
A1.7	37185-C7	Loc. Babeni, Str Calea Lui Traian, Nr. 161, Jud. Valcea	S. construita la sol:134 mp; Magazie
A1.8	37185-C8	Loc. Babeni, Str Calea Lui Traian, Nr. 161, Jud. Valcea	S. construita la sol:13 mp; Magazie
A1.9	37185-C9	Loc. Babeni, Str Calea Lui Traian, Nr. 161, Jud. Valcea	S. construita la sol:12 mp; Beci
A1.10	37185-C10	Loc. Babeni, Al Calea Lui Traian, Nr. 161, Jud. Valcea	S. construita la sol:957 mp; Pavilion 3
A1.11	37185-C11	Loc. Babeni, Str Calea Lui Traian, Nr. 161, Jud. Valcea	S. construita la sol:51 mp; Foisor
A1.12	37185-C12	Loc. Babeni, Str Calea Lui Traian, Nr. 161, Jud. Valcea	S. construita la sol:12 mp; Magazie
A1.13	37185-C13	Loc. Babeni, Str Calea Lui Traian, Nr. 161, Jud. Valcea	S. construita la sol:7 mp; Ghena
A1.14	37185-C14	Loc. Babeni, Al Calea Lui Traian, Nr. 161, Jud. Valcea	S. construita la sol:22 mp; Adapost pasari
A1.15	37185-C15	Loc. Babeni, Str Calea Lui Traian, Nr. 161, Jud. Valcea	S. construita la sol:81 mp; Piscina copii

B. Partea II. Proprietari și acte

Înscrieri privitoare la dreptul de proprietate și alte drepturi reale		Referințe
11558 / 26/03/2008		
H.G. nr. 1362, din 27/12/2001 emis de Guvernul Romaniei (privind atestarea domeniului public al judetului Valcea ;anexa nr. 1-inventarul bunurilor care apartin domeniului public al Cons. Jud. Valcea ,);		
B1	Intabulare, drept de PROPRIETATE, dobandit prin Lege, cota actuala 1/1 1) CONSILIUL JUDETEAN VALCEA, (domeniul public) <i>OBSERVATII: (provenita din conversia CF 1345)</i>	A1
B2	Intabulare, drept de PROPRIETATE, dobandit prin Lege, cota actuala 1/1 1) CONSILIUL JUDETEAN VALCEA, (domeniul public)	A1.1, A1.2, A1.3, A1.4, A1.5, A1.6, A1.7, A1.8, A1.9, A1.10, A1.11, A1.12, A1.13, A1.14, A1.15
62465 / 02/12/2015		
Act Administrativ nr. Certificat de Nomenclator Stradal nr. 242, din 12/01/2015 emis de Primaria Babeni;		

Înscrieri privitoare la dreptul de proprietate și alte drepturi reale		Referințe
B3	În baza Certificatului de Nomenclator Stradal nr. 242 din 12.01.2015 emis de Primaria Babeni se notează adresa actuală a imobilului, aceasta fiind strada Calea lui Traian nr. 161.	A1, A1.1, A1.2, A1.3, A1.4, A1.5, A1.6, A1.7, A1.8, A1.9, A1.10, A1.11, A1.12, A1.13, A1.14, A1.15

C. Partea III. SARCINI .

Înscrieri privind dezmembrămintele dreptului de proprietate, drepturi reale de garanție și sarcini	Referințe
NU SUNT	

Anexa Nr. 1 La Partea I

Teren

Nr cadastral	Suprafața (mp)*	Observații / Referințe
37185	9.728	

* Suprafața este determinată în planul de proiecție Stereo 70.

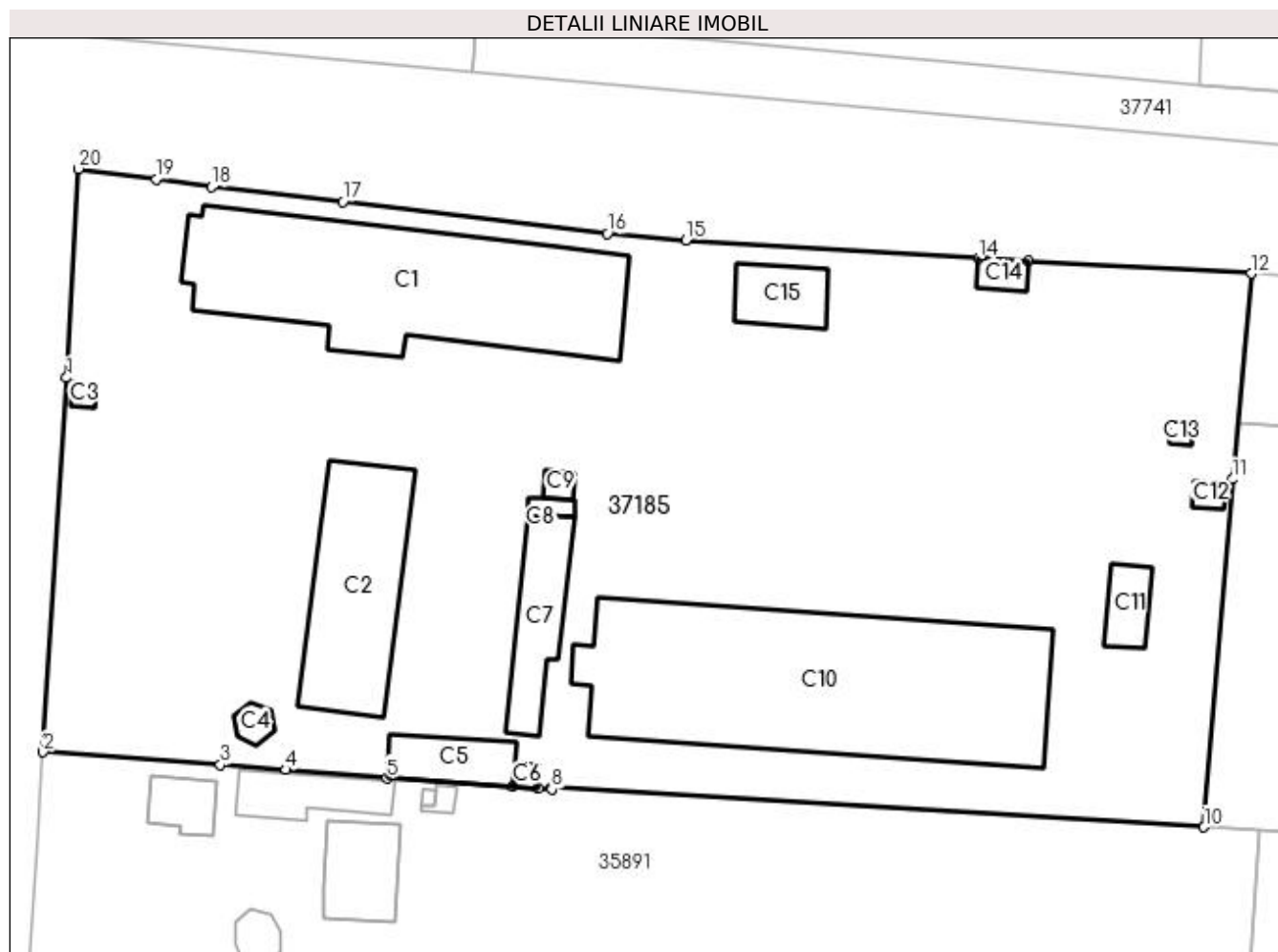

Date referitoare la teren

Nr Crt	Categorie folosință	Intra vilan	Suprafața (mp)	Tarla	Parcelă	Nr. topo	Observații / Referințe
1	curți constructii	DA	9.728	-	-	-	

Date referitoare la construcții

Crt	Număr	Destinație construcție	Supraf. (mp)	Situație juridică	Observații / Referințe
A1.1	37185-C1	construcții administrative si social culturale	711	Cu acte	S. construita la sol:711 mp; Centru de recuperare si reabilitare neuropsihica
A1.2	37185-C2	construcții administrative si social culturale	320	Cu acte	S. construita la sol:320 mp; Centru de creza si respiro care
A1.3	37185-C3	construcții anexa	8	Cu acte	S. construita la sol:8 mp; Cabina poarta
A1.4	37185-C4	construcții anexa	19	Cu acte	S. construita la sol:19 mp; Foisor
A1.5	37185-C5	construcții anexa	83	Cu acte	S. construita la sol:83 mp; Magazie
A1.6	37185-C6	construcții anexa	9	Cu acte	S. construita la sol:9 mp; Magazie
A1.7	37185-C7	construcții anexa	134	Cu acte	S. construita la sol:134 mp; Magazie
A1.8	37185-C8	construcții anexa	13	Cu acte	S. construita la sol:13 mp; Magazie
A1.9	37185-C9	construcții anexa	12	Cu acte	S. construita la sol:12 mp; Beci

Crt	Număr	Destinație construcție	Supraf. (mp)	Situație juridică	Observații / Referințe
A1.10	37185-C10	construcții anexa	957	Cu acte	S. construita la sol:957 mp; Pavilion 3
A1.11	37185-C11	construcții anexa	51	Cu acte	S. construita la sol:51 mp; Foisor
A1.12	37185-C12	construcții anexa	12	Cu acte	S. construita la sol:12 mp; Magazie
A1.13	37185-C13	construcții anexa	7	Cu acte	S. construita la sol:7 mp; Ghena
A1.14	37185-C14	construcții anexa	22	Cu acte	S. construita la sol:22 mp; Adapost pasari
A1.15	37185-C15	construcții anexa	81	Cu acte	S. construita la sol:81 mp; Piscina copii

Lungime Segmente

1) Valorile lungimilor segmentelor sunt obținute din proiecție în plan.

Punct început	Punct sfârșit	Lungime segment (** (m))
1	2	45.669
2	3	21.624
3	4	8.038
4	5	12.316
5	6	15.32
6	7	3.144
7	8	1.654
8	9	0.22
9	10	79.482
10	11	42.47
11	12	25.128
12	13	27.221
13	14	6.04
14	15	35.653
15	16	9.598
16	17	32.461
17	18	16.088
18	19	6.81
19	20	9.563
20	1	25.436

** Lungimile segmentelor sunt determinate în planul de proiecție Stereo 70 și sunt rotunjite la 1 milimetru.

*** Distanța dintre puncte este formată din segmente cumulate ce sunt mai mici decât valoarea 1 milimetru.

Extrasul de carte funciară generat prin sistemul informatic integrat al ANCPI conține informațiile din cartea funciară active la data generării. Acesta este valabil în condițiile prevăzute de art. 7 din Legea nr. 455/2001, coroborat cu art. 3 din O.U.G. nr. 41/2016, exclusiv în mediul electronic, pentru activități și procese administrative prevăzute de legislația în vigoare. Valabilitatea poate fi extinsă și în forma fizică a documentului, fără semnătură olografă, cu acceptul expres sau procedural al instituției publice ori entității care a solicitat prezentarea acestui extras.

Verificarea corectitudinii și realității informațiilor conținute de document se poate face la adresa **www.ancpi.ro/verificare**, folosind codul de verificare online disponibil în anet. Codul de verificare este valabil 30 de zile calendaristice de la momentul generării documentului.

Data și ora generării,

14/12/2021, 07:58