

**ROMÂNIA**  
**CONSILIUL JUDEȚEAN VÂLCEA**

**HOTĂRÂRE**  
**privind aprobarea organigramei și a statului de funcții ale**  
**Spitalului de Psihiatrie Drăgoești**

Consiliul Județean Vâlcea, întrunit în ședința ordinară din 28 ianuarie 2022, la care participă un număr de 31 consilieri județeni din totalul de 31 în funcție și Președintele Consiliului Județean Vâlcea;

Având în vedere Propunerea Președintelui Consiliului Județean Vâlcea, înregistrată sub nr.1086 din 20 ianuarie 2022;

Ținând cont de Referatul de aprobare al Președintelui Consiliului Județean Vâlcea, înregistrat sub nr.1087 din 20 ianuarie 2022;

Văzând nota de fundamentare a Spitalului de Psihiatrie Drăgoești, nr.117 din 07 ianuarie 2022, transmisă prin adresa nr.121 din 07 ianuarie 2022, înregistrată la Consiliul Județean Vâlcea sub nr.306 din 07 ianuarie 2022;

Luând în considerare Raportul de specialitate al Direcției Generale Administrație Locală, înregistrat la nr.1090 din 20 ianuarie 2022, precum și avizele comisiilor de specialitate;

În conformitate cu prevederile art.173 alin.(1) lit."a" și lit."d", alin.(2) lit."c" și alin.(5) lit."c", din Ordonanța de Urgență a Guvernului privind Codul administrativ, nr.57/2019, cu modificările și completările ulterioare, ale art.180 alin.(1) lit."a" și lit."d" din Legea privind reforma în domeniul sănătății, nr.95/2006, republicată, cu modificările și completările ulterioare, ale Ordinului Ministrului Sănătății Publice nr.1778/2006, privind aprobarea normativelor de personal, cu modificările și completările ulterioare, ale art.15 lit."a", lit."b" și lit."c" din Normele metodologice de aplicare a Ordonanței de Urgență a Guvernului nr.162/2008, privind transferul ansamblului de atribuții și competențe exercitate de Ministerul Sănătății către autoritățile administrației publice locale, aprobate prin Hotărârea Guvernului nr.56/2009, cu modificările și completările ulterioare, ale Ordinului Ministrului Sănătății nr.1312/2020, privind organizarea și funcționarea structurii de management al calității serviciilor de sănătate în cadrul unităților sanitare cu paturi și serviciilor de ambulanță, în procesul de implementare a sistemului de management al calității serviciilor de sănătate și siguranței pacientului, ale Ordinului Ministrului Sănătății nr.1101/2016, privind aprobarea Normelor de

supraveghere, prevenire și limitare a infecțiilor asociate asistenței medicale în unitățile sanitare, ale Hotărârii Consiliului Județean Vâlcea nr.70 din 30 iunie 2010, privind aprobarea preluării managementului asistenței medicale de către Consiliul Județean Vâlcea, pentru Spitalul Județean de Urgență Vâlcea, Spitalul de Obstetrică-Ginecologie Râmnicu Vâlcea, Spitalul de Pneumoftiziologie "Constantin Anastasatu" Mihăești și pentru Spitalul de Psihiatrie Drăgoești, ale Hotărârii Consiliului Județean Vâlcea nr.8 din 21 ianuarie 2021 privind aprobarea Bugetelor de venituri și cheltuieli ale Spitalul Județean de Urgență Vâlcea, Spitalului de Pneumoftiziologie "Constantin Anastasatu" Mihăești și Spitalului de Psihiatrie Drăgoești, precum și a numărului de personal și al fondului aferent salariilor de bază, pe anul 2021 și a estimărilor pe anii 2022-2024, precum și ale Dispoziției Președintelui Consiliului Județean Vâlcea nr.102 din 04.03.2021, pentru modificarea structurii organizatorice a Spitalului de Psihiatrie Drăgoești;

În temeiul prevederilor art.196 alin. (1) lit. "a" din Ordonanța de Urgență a Guvernului privind Codul administrativ, nr.57/2019, cu modificările și completările ulterioare,

## HOTĂRĂȘTE

**Art.1** Se aprobă organigrama Spitalului de Psihiatrie Drăgoești, potrivit anexei nr.1.

**Art.2** Se aprobă statul de funcții al Spitalului de Psihiatrie Drăgoești, potrivit anexei nr.2.

**Art.3** Anexele nr.1 și nr. 2 fac parte integrantă din prezenta hotărâre.

**Art.4** La data adoptării prezentei, își încetează aplicabilitatea prevederile Hotărârii Consiliului Județean Vâlcea nr.189 din 30 septembrie 2021, privind aprobarea organigramei și a statului de funcții ale Spitalului de Psihiatrie Drăgoești.

**Art.5** Secretarul General al Județului Vâlcea va comunica, prin Serviciul Cancelarie, prezenta hotărâre, Direcției Generale Administrație Locală, Direcției Generale Economice, precum și Spitalului de Psihiatrie Drăgoești, în vederea aducerii la îndeplinire a prevederilor ei și va asigura publicarea acesteia pe site-ul Consiliului Județean Vâlcea și în Monitorul Oficial al Județului Vâlcea.

Prezenta hotărâre a fost adoptată cu respectarea prevederilor art.182 alin.(1) din Ordonanța de Urgență a Guvernului privind Codul administrativ, nr.57/2019, cu modificările și completările ulterioare, cu un număr de 32 voturi pentru, 0 voturi împotriva și 0 abțineri.

**PREȘEDINTE**  
Constanțin RĂDULESCU



**CONTRASEMNEAZĂ  
SECRETAR GENERAL  
AL JUDEȚULUI,**  
Daniela CALIANU

**Râmnicu Vâlcea  
Nr.17 din 28 ianuarie 2022**

| Prenume, Nume                | Funcția           | Semnătura | Verificat Director general adjunct | Data             |
|------------------------------|-------------------|-----------|------------------------------------|------------------|
| Elaborat:Emilian Neagu/1 ex. | Consilier juridic |           |                                    | 28 ianuarie 2022 |

ORGANIGRAMA SPITALULUI DE PSIHIATRIE DRĂGOESTI

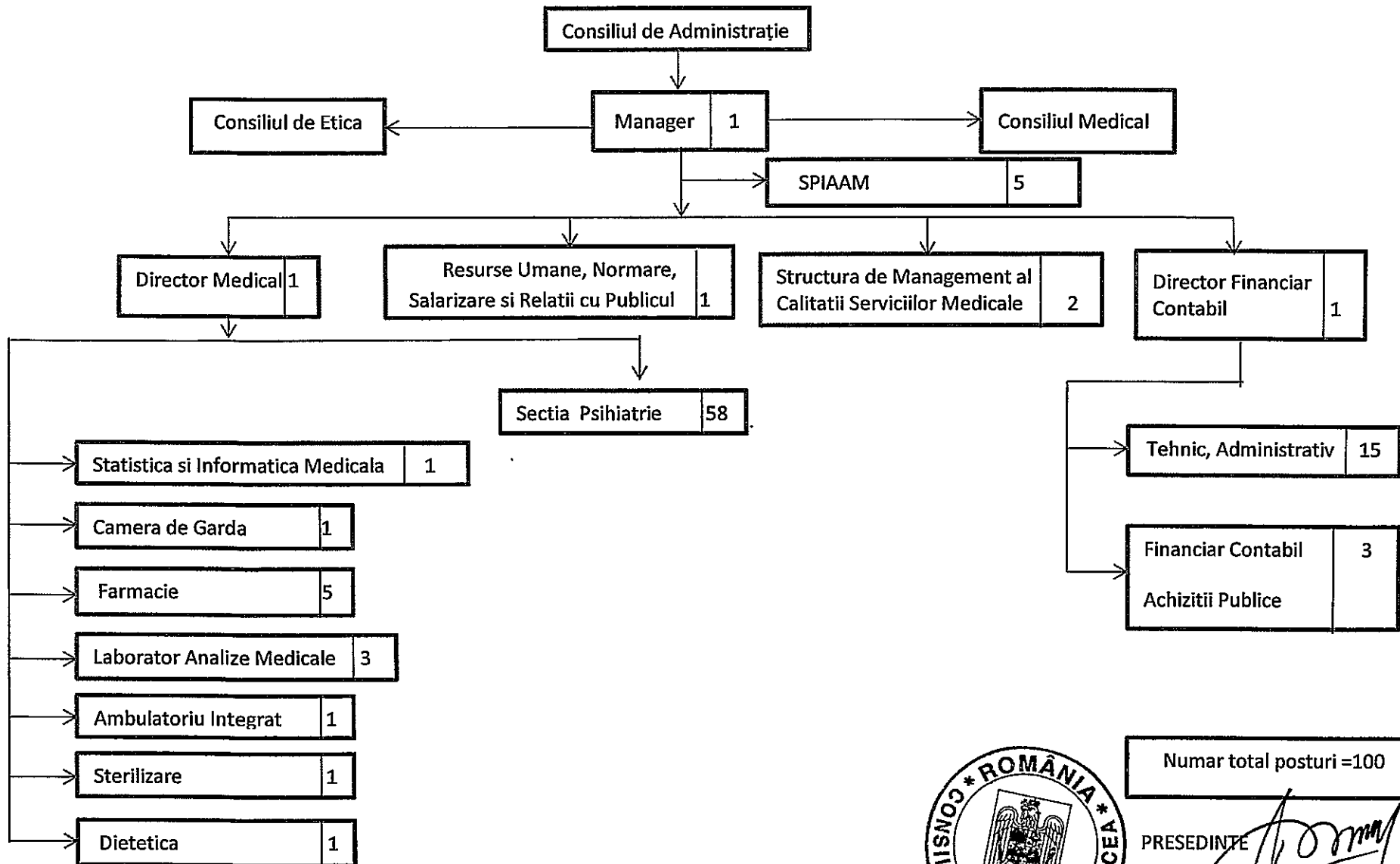

Numar total posturi =100

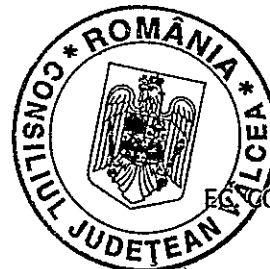

PRESEDINTE  
EG CONSTANTIN RADULESCU

**STAT DE FUNCTII  
al Spitalului de Psihiatrie Dragoesti**

| Nr. crt. | Structura                            | Funcția contractuală |             | Specialitatea | Nivel studii | Gradatia/<br>Gradul | Cuantum post | Salariul de baza conform Legii cadru nr.153/2017 | Observatii |
|----------|--------------------------------------|----------------------|-------------|---------------|--------------|---------------------|--------------|--|------------|
|          |                                      | de conducere         | de executie |               |              |                     |              |  |            |
| 0        | 1                                    | 2                    | 3           | 4             | 5            | 6                   | 7            | 8  | 9          |
|          | <b>COMITETUL DIRECTOR</b>            |                      |             |               |              |                     |              |  |            |
| 1        | Manager                              | conducere            |             | med. generala | S            | II                  | 1            | X  |            |
| 2        | Director financiar contabil          | conducere            |             | economist     | S            | II                  | 1            | X  |            |
| 3        | Vacant - director medical            | conducere            |             | psihiatrie    | S            | II                  | 1            | X  |            |
|          | <b>FARMACIE</b>                      |                      |             |               |              |                     |              |  |            |
| 4        | Farmacist sef                        | conducere            |             | farm. clinica | S            | I                   | 1            | X  |            |
| 5        | Asistent farmacie principal sef      |                      | executie    | farmacie      | PL           | 5                   | 1            | X  |            |
| 6        | Asistent farmacie                    |                      | executie    | farmacie      | PL           | 0                   | 1            | X  |            |
| 7        | Vacant -asistent principal farmacie  |                      | executie    | farmacie      | PL           | 2                   | 1            | X  |            |
| 8        | Ingrijitoare                         |                      | executie    | farmacie      | G            | 0                   | 1            | X  |            |
|          | <b>SECTIA PSIHIATRIE(125 PATURI)</b> |                      |             |               |              |                     |              |  |            |
| 9        | Medic primar psihiatru sef sectie    | conducere            | executie    | psihiatrie    | S            | 5                   | 1            | X  |            |
| 10       | Vacant - medic specialist psihiatru  |                      | executie    | psihiatrie    | S            | 2                   | 1            | X  |            |
| 11       | Vacant temporar - rezervat manager   |                      | executie    | med. generala | S            | 5                   | 1            | X  |            |
| 12       | Psiholog principal                   |                      | executie    | psihologie    | S            | 4                   | 1            | X  |            |
| 13       | Asistent medical principal sef       | conducere            |             | generală      | S            | 5                   | 1            | X  |            |
| 14       | Asistent medical principal           |                      |             | generală      | PL           | 5                   | 1            | X  |            |
| 15       | Asistent medical principal           |                      | executie    | generală      | PL           | 5                   | 1            | X  |            |
| 16       | Asistent medical principal           |                      | executie    | generală      | PL           | 5                   | 1            | X  |            |
| 17       | Asistent medical principal           |                      | executie    | generală      | PL           | 5                   | 1            | X  |            |
| 18       | Asistent medical principal           |                      | executie    | generală      | PL           | 5                   | 1            | X  |            |
| 19       | Asistent medical principal           |                      | executie    | generală      | PL           | 5                   | 1            | X  |            |

|    |                                   |  |          |          |    |   |   |   |  |
|----|-----------------------------------|--|----------|----------|----|---|---|---|--|
| 20 | Asistent medical principal        |  | executie | generală | PL | 5 | 1 | X |  |
| 21 | Asistent medical principal        |  | executie | generală | PL | 5 | 1 | X |  |
| 22 | Asistent medical principal        |  | executie | generală | PL | 5 | 1 | X |  |
| 23 | Asistent medical principal        |  | executie | generală | PL | 4 | 1 | X |  |
| 24 | Asistent medical principal        |  | executie | generală | PL | 4 | 1 | X |  |
| 25 | Asistent medical principal        |  | executie | generală | PL | 4 | 1 | X |  |
| 26 | Asistent medical principal        |  | executie | generală | PL | 5 | 1 | X |  |
| 27 | Asistent medical principal        |  | executie | generală | PL | 4 | 1 | X |  |
| 28 | Asistent medical principal        |  | executie | generală | PL | 5 | 1 | X |  |
| 29 | Asistent medical principal        |  | executie | generală | PL | 4 | 1 | X |  |
| 30 | Asistent medical principal        |  | executie | generală | PL | 4 | 1 | X |  |
| 31 | Asistent medical                  |  | executie | generală | S  | 0 | 1 | X |  |
| 32 | Vacant -asistent medical debutant |  | executie | generală | PL | 0 | 1 | X |  |
| 33 | Vacant -asistent medical debutant |  | executie | generală | PL | 0 | 1 | X |  |
| 34 | Vacant -asistent medical debutant |  | executie | generală | PL | 0 | 1 | X |  |
| 35 | Vacant -asistent medical debutant |  | executie | generală | PL | 0 | 1 | X |  |
| 36 | Infirmiera                        |  | executie |          | G  | 5 | 1 | X |  |
| 37 | Infirmiera                        |  | executie |          | M  | 5 | 1 | X |  |
| 38 | Infirmiera                        |  | executie |          | G  | 5 | 1 | X |  |
| 39 | Infirmiera                        |  | executie |          | M  | 5 | 1 | X |  |
| 40 | Infirmiera                        |  | executie |          | M  | 5 | 1 | X |  |
| 41 | Infirmiera                        |  | executie |          | G  | 5 | 1 | X |  |
| 42 | Infirmiera                        |  | executie |          | M  | 4 | 1 | X |  |
| 43 | Infirmiera                        |  | executie |          | G  | 4 | 1 | X |  |
| 44 | Infirmiera                        |  | executie |          | G  | 4 | 1 | X |  |
| 45 | Infirmiera                        |  | executie |          | M  | 3 | 1 | X |  |
| 46 | Infirmiera                        |  | executie |          | M  | 3 | 1 | X |  |
| 47 | Ingrijitoare                      |  | executie |          | G  | 5 | 1 | X |  |
| 48 | Ingrijitoare                      |  | executie |          | M  | 5 | 1 | X |  |
| 49 | Ingrijitoare                      |  | executie |          | G  | 5 | 1 | X |  |
| 50 | Ingrijitoare                      |  | executie |          | G  | 5 | 1 | X |  |
| 51 | Ingrijitoare                      |  | executie |          | M  | 4 | 1 | X |  |
| 52 | Ingrijitoare                      |  | executie |          | M  | 3 | 1 | X |  |
| 53 | Ingrijitoare                      |  | executie |          | G  | 4 | 1 | X |  |
| 54 | Ingrijitoare                      |  | executie |          | G  | 3 | 1 | X |  |
| 55 | Ingrijitoare                      |  | executie |          | M  | 3 | 1 | X |  |
| 56 | Ingrijitoare                      |  | executie |          | G  | 3 | 1 | X |  |
| 57 | Ingrijitoare                      |  | executie |          | G  | 3 | 1 | X |  |
| 58 | Ingrijitoare                      |  | executie |          | G  | 2 | 1 | X |  |
| 59 | Spalatoreasa                      |  | executie |          | M  | 5 | 1 | X |  |
| 60 | Spalatoreasa                      |  | executie |          | M  | 5 | 1 | X |  |
| 61 | Muncitor necalificat              |  | executie |          | M  | 5 | 1 | X |  |
| 62 | Muncitor necalificat              |  | executie |          | G  | 5 | 1 | X |  |
| 63 | Muncitor necalificat              |  | executie |          | M  | 4 | 1 | X |  |

|    |   |  |          |          |    |   |   |   |  |
|----|---|--|----------|----------|----|---|---|---|--|
| 64 | Muncitor necalificat  |  | executie |          | M  | 4 | 1 | X |  |
| 65 | Muncitor necalificat  |  | executie |          | M  | 3 | 1 | X |  |
| 66 | Muncitor necalificat  |  | executie |          | G  | 0 | 1 | X |  |
|    | <b>CAMERA DE GARDA</b>  |  |          |          |    |   |   | X |  |
| 67 | Asistent medical principal  |  | executie |          | PL | 5 | 1 | X |  |
|    | <b>STATISTICA SI INFORMATICA MEDICALA</b>                                       |  |          |          |    |   |   | X |  |
| 68 | Asistent medical principal statistica   |  | executie |          | PL | 5 | 1 | X |  |
|    | <b>STERILIZARE</b>  |  |          |          |    |   |   |   |  |
| 69 | Asistent medical principal sterilizare  |  | executie |          | PL | 5 | 1 | X |  |
|    | <b>DIETETICA</b>  |  |          |          |    |   |   |   |  |
| 70 | Asistent medical principal dietetica  |  | executie |          | PL | 5 | 1 | X |  |
|    | <b>SERVICIUL DE PREVENIRE A INFECTIILOR ASOCIATE ASISTENTEI MEDICALE</b>        |  |          |          |    |   |   |   |  |
| 71 | Vacant - medic specialist epidemiolog   |  | executie |          | S  | 2 | 1 | X |  |
| 72 | Vacant - medic specialist boli infectioase                                      |  | executie |          | S  | 2 | 1 | X |  |
| 73 | Asistent medical principal igiena   |  | executie |          | PL | 5 | 1 | X |  |
| 74 | Asistent medical igiena   |  | executie | generala | PL | 4 | 1 | X |  |
| 75 | Asistent medical principal igiena   |  | executie | generala | PL | 2 | 1 | X |  |
|    | <b>STRUCTURA DE MANAGEMENT AL CALITATII SERVICIILOR MEDICALE</b>                |  |          |          |    |   |   |   |  |
| 76 | Vacant - medic specialist sanatate publica si management sanitar                |  | executie |          | S  | 2 | 1 | X |  |
| 77 | Vacant – referent debutant  |  | executie |          | M  | 0 | 1 | X |  |
|    | <b>AMBULATORIU INTEGRAT SPITAL – CABINET PSIHIATRIE</b>                         |  |          |          |    |   |   |   |  |
| 78 | Asistent medical principal  |  | executie |          | PL | 5 | 1 | X |  |
|    | <b>LABORATOR ANALIZE MEDICALE</b>   |  |          |          |    |   |   |   |  |
| 79 | Medic specialist medicina de laborator  |  | executie |          | S  | 3 | 1 | X |  |
| 80 | Biolog  |  | executie |          | S  | 2 | 1 | X |  |
| 81 | Asistent medical principal  |  | executie |          | PL | 5 | 1 | X |  |
|    | <b>PERSONAL DIN APARATUL FUNCTIONAL FINANCIAR CONTABIL SI ACHIZITII PUBLICE</b> |  |          |          |    |   |   |   |  |
| 82 | Economist I A   |  | executie |          | S  | 5 | 1 | X |  |
| 83 | Vacant temporar - rezervat director   |  | executie |          | S  | 4 | 1 | X |  |

|     |   |  |          |  |   |   |   |   |
|-----|---|--|----------|--|---|---|---|---|
|     | financiar contabil  |  |          |  |   |   |   |   |
| 84  | Referent II   |  | executie |  | M | 5 | 1 | X |
|     | RESURSE UMANE, NORMARE, SALARIZARE SI RELATII CU PUBLICUL |  |          |  |   |   |   |   |
| 85  | Referent IA   |  | executie |  | M | 0 | 1 | X |
|     | TEHNIC SI ADMINISTRATIV                                   |  |          |  |   |   |   |   |
| 86  | Vacant - Consilier juridic debutant                       |  | executie |  | S | 3 | 1 | X |
| 87  | Referent II   |  | executie |  | M | 3 | 1 | X |
| 88  | Magaziner   |  | executie |  | M | 5 | 1 | X |
| 89  | Paznic  |  | executie |  | G | 5 | 1 | X |
| 90  | Muncitor treapta I - sofer                                |  | executie |  | M | 5 | 1 | X |
| 91  | Muncitor treapta II-instalator sanitar                    |  | executie |  | M | 5 | 1 | X |
| 92  | Muncitor treapta III - lenjer                             |  | executie |  | M | 5 | 1 | X |
| 93  | Muncitor treapta III - electrician                        |  | executie |  | G | 5 | 1 | X |
| 94  | Muncitor treapta I - zidar                                |  | executie |  | M | 5 | 1 | X |
| 95  | Muncitor treapta II - lacatus                             |  | executie |  | G | 5 | 1 | X |
| 96  | Muncitor treapta III - bucatareasa                        |  | executie |  | G | 5 | 1 | X |
| 97  | Muncitor treapta III-bucatareasa                          |  | executie |  | G | 5 | 1 | X |
| 98  | Muncitor treapta IV- bucatareasa                          |  | executie |  | G | 5 | 1 | X |
| 99  | Muncitor treapta IV- bucatareasa                          |  | executie |  | G | 2 | 1 | X |
| 100 | Muncitor necalificat                                      |  | executie |  | G | 5 | 1 | X |

PRESEDINTE

CONSTANTIN RADULESCU



*Constantin Radulescu*