

HOTĂRÂRE
privind modificarea Anexei nr.I și a Anexei nr.III la
Hotărârea Consiliului Județean Vâlcea nr.113 din 3 iunie 2020,
ca urmare a reorganizării serviciilor sociale

Consiliul Județean Vâlcea, întrunit în ședința ordinară din data de ____ noiembrie 2021, la care participă un număr de ____ consilieri județeni din numărul total de 32 consilieri în funcție și Președintele Consiliului Județean Vâlcea;

Având în vedere Propunerea Președintelui Consiliului Județean Vâlcea, înregistrată sub nr. 19156 din 19 noiembrie 2021;

Luând în considerare Referatul de aprobare al Președintelui Consiliului Județean Vâlcea, înregistrat sub nr. 19157 din 19 noiembrie 2021;

Ținând cont de Nota de fundamentare nr.71921 din 15 noiembrie 2021, completată cu Nota de fundamentare nr.72648 din 18 noiembrie 2021, transmise Consiliului Județean Vâlcea prin adresele Direcției Generale de Asistență Socială și Protecția Copilului Vâlcea nr.72370 din 17 noiembrie 2021 și nr.72760 din 18 noiembrie 2021, înregistrate la instituția noastră sub nr.18860 din 17 noiembrie 2021, respectiv sub nr.18860/completare din 18 noiembrie 2021, precum și de Hotărârea nr.1 a Colegiului Director al Direcției Generale de Asistență Socială și Protecția Copilului Vâlcea;

Văzând Hotărârile Consiliului Județean Vâlcea nr.179 din 18 septembrie 2020, nr.180 din 18 septembrie 2020, nr.181 din 18 septembrie 2020, nr.104 din 21 aprilie 2021, nr.126 din 28 mai 2021, nr.127 din 28 mai 2021, nr.153 din 30 iulie 2021, nr.154 din 30 iulie 2021, nr.155 din 30 iulie 2021, nr.156 din 30 iulie 2021, nr.157 din 30 iulie 2021, nr.168 din 31 august 2021, nr.169 din 31 august 2021, nr.185 din 30 septembrie 2021 și nr.204 din 29 octombrie 2021;

În conformitate cu prevederile art.173 alin.(1) lit.a) și alin.(2) lit.c) din Ordonanța de Urgență a Guvernului nr.57/2019 privind Codul administrativ, cu modificările și completările ulterioare, ale Legii nr.292/2011, a asistenței sociale, cu modificările și completările ulterioare, ale Legii nr.272/2004 privind protecția și promovarea drepturilor copilului, republicată, cu modificările și completările ulterioare, ale Legii nr.448/2006 privind protecția și promovarea drepturilor persoanelor cu handicap, republicată, cu modificările și completările ulterioare, ale Legii nr.53/2003 - Codul muncii, republicată, cu modificările și completările ulterioare, ale Ordonanței Guvernului nr.68/2003 privind serviciile sociale, cu modificările și completările ulterioare, ale art.4 alin.(1) din Hotărârea Guvernului nr.797/2017 pentru aprobarea regulamentelor-cadru de organizare și funcționare ale serviciilor publice de asistență socială și a structurii orientative de personal, cu modificările și completările ulterioare, ale Hotărârii Guvernului nr.867/2015

pentru aprobarea Nomenclatorului serviciilor sociale, precum și a regulamentelor-cadru de organizare și funcționare a serviciilor sociale, cu modificările și completările ulterioare, ale Hotărârii Guvernului nr.584/2016 pentru modificarea și completarea Normelor metodologice de aplicare a prevederilor Legii nr.197/2012 privind asigurarea calității în domeniul serviciilor sociale și ale Ordinului Ministrului Muncii și Justiției Sociale nr.82/2019 privind aprobarea standardelor specifice minime de calitate obligatorii pentru serviciile sociale destinate persoanelor adulte cu dizabilități;

În temeiul prevederilor art.196 alin.(1) lit.a) din Ordonanța de Urgență a Guvernului nr.57/2019 privind Codul administrativ, cu modificările și completările ulterioare

H O T Ă R Ă Ș T E

Art.I Anexa nr.I la Hotărârea Consiliului Județean Vâlcea nr.113 din 3 iunie 2020, cuprinzând organigrama Direcției Generale de Asistență Socială și Protecția Copilului Vâlcea, se modifică și se înlocuiește potrivit anexei nr.1.

Art.II Anexa nr.III la Hotărârea Consiliului Județean Vâlcea nr.113 din 3 iunie 2020, cuprinzând statul de funcții cu personalul din centrele de plasament – copii și centre de îngrijire și asistență adulți din subordinea Direcției Generale de Asistență Socială și Protecția Copilului Vâlcea, se modifică și se înlocuiește potrivit anexei nr.2.

Art.III Anexele nr. 1 și nr.2 fac parte integrantă din prezenta hotărâre.

Art.IV (1) Se aprobă desființarea următoarelor servicii sociale din cadrul Direcției Generale de Asistență Socială și Protecția Copilului Vâlcea:

1. Centrul de plasament Ana – Rm. Vâlcea, cu un număr de 30 posturi în conformitate cu reglementările din Strategia Națională în domeniul asistenței sociale privind închiderea centrelor rezidențiale pentru copii;
2. Centrul de Tranzit - Rm. Vâlcea, cu un număr de 31 posturi;
3. Centrul pentru copilul cu dizabilități - Rm. Vâlcea, cu un număr de 28 posturi;
4. Centrul de Criză – Băbeni, cu un număr de 17 posturi;
5. Centrul de primire în regim de urgență pentru persoane adulte Băbeni, cu un număr de 10 posturi.

(2) Salariații au fost redistribuiți în alte centre/servicii nou înființate sau reorganizate, având acordul de mutare, consemnat în scris de titularii posturilor.

Art.V La data adoptării prezentei, Hotărârea Consiliului Județean Vâlcea nr.113 din 3 iunie 2020 privind aprobarea organigramei și a statului de funcții ale Direcției Generale de Asistență Socială și Protecția Copilului Vâlcea, se modifică în mod corespunzător.

Art.VI Secretarul General al Județului Vâlcea, prin Serviciul Cancelarie, va comunica prezenta hotărâre, Direcției Generale Administrație Locală, Direcției Generale Economice, Biroului Resurse Umane, Gestiunea Funcțiilor Publice, precum și Direcției Generale de Asistență Socială și Protecția Copilului Vâlcea, în vederea aducerii la îndeplinire a prevederilor și va asigura publicarea acesteia pe site-ul Consiliului Județean Vâlcea și în Monitorul Oficial al Județului Vâlcea.

Prezenta hotărâre a fost adoptată cu respectarea prevederilor art.182 alin.(1) din Ordonanța de Urgență a Guvernului nr.57/2019 privind Codul administrativ, cu modificările și completările ulterioare, cu un număr de ... voturi pentru, ... voturi împotriva și ... abțineri.

PREȘEDINTE,

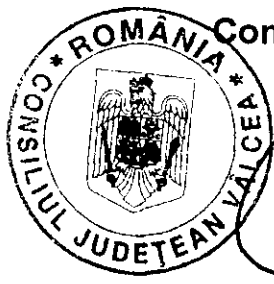
 **Constantin RĂDULESCU**

AVIZAT PENTRU LEGALITATE
SECRETAR GENERAL AL JUDEȚULUI,

Daniela CALIANU

AVIZAT
DIRECTOR GENERAL,

Bogdan Paul LĂSTUN

Râmnicu Vâlcea
Nr. _____ din _____ 2021

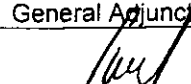
Prenume, nume	Funcția	Semnătura	Verificat: Director General Adjunct	Data
Întocmit: Mirela Manole 1 ex.	Consilier juridic			19 noiembrie 2021

Total Posturi Aparat Propriu = 171 (din care 125 FP, 46 PC)
Total Posturi Protecția Copilului = 208
Total Posturi Asistență Socială - Adulți = 698
Total posturi AMP = 295
Total posturi APP = 12

Total General 1384

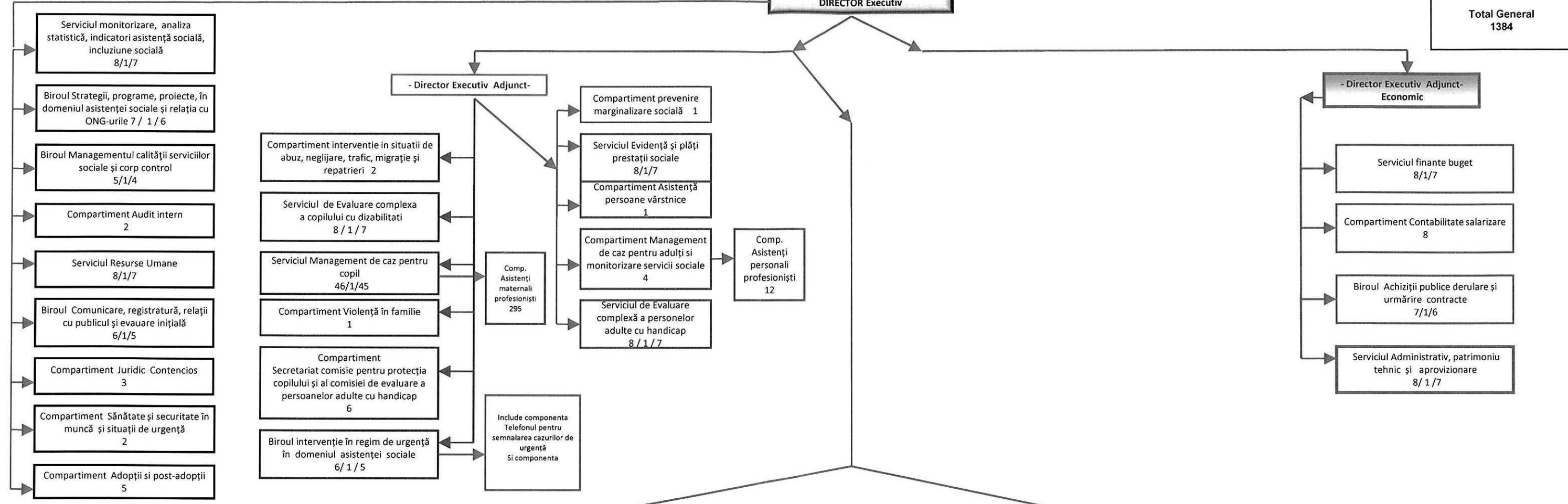
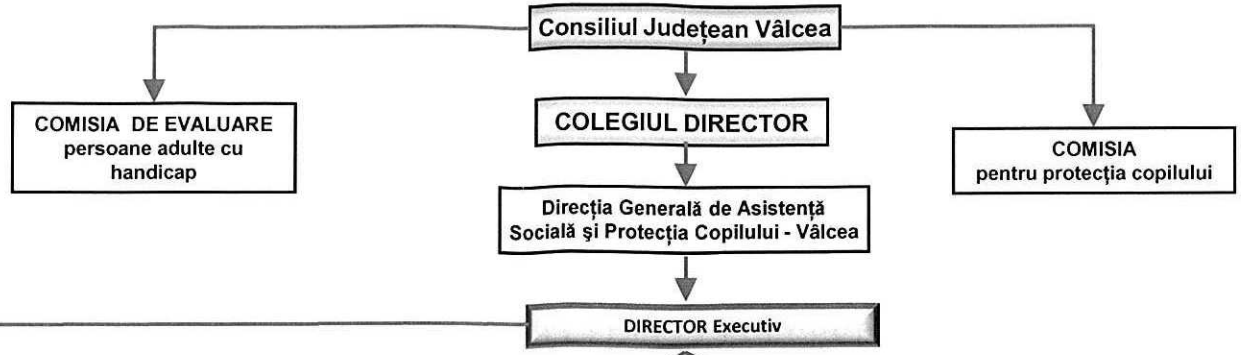

Centrul de zi de îngrijire și recuperare pentru copilul cu dizabilități Rm. Vâlcea 28/1/27	Centrul de îngrijire și asistență pentru persoane aflate în situații de risc 10/1/9	Centrul de primire în regim de urgență a copilului abuzat, neglijat, exploatat Rm. Vâlcea 22/1/21	Complex familial pentru recuperarea copilului cu dizabilitati Goranu 25/1/24 (din care)	Centrul de tip rezidențial Casa "Pinocchio" Băbeni 24/1/23	Centrul de tip familial "Nicoleta" Băbeni 12/1/11	Complex de apartamente-Locuințe de tip familial-Rm. Vâlcea (8 apartamente sociale) 37/1/36	Centrul Casa Materna Rm. Vâlcea 15/1/14	Locuință protejată pentru victimele violenței domestice Rm. Vâlcea - Proiectul "Venus" 8/1/7	Centrul pentru victimele violenței în familie Rm. Vâlcea 19/1/18	Centrul de servicii de recuperare neuromot. de tip ambulatoriu pentru persoane adulte cu dizabilități Rm. Vâlcea 25/1/24	Centrul de Criză pentru persoane adulte cu dizabilit. Rm. Vâlcea 35/1/34	Centrul de abilitare și reabilitare pentru persoane adulte cu dizabilități Nr.1 Băbeni 50/1/49	Centrul de abilitare și reabilitare pentru persoane adulte cu dizabilități Nr.2 Băbeni 50/1/49	Centrul de abilitare și reabilitare pentru persoane adulte cu dizabilități Nr. 3 Băbeni 51/1/50	Centrul de abilitare și reabilitare pentru persoane adulte cu dizabilități Măciuca 55/1/54	Centrul de îngrijire și asistență pentru persoane adulte cu dizabilități-Ostroveni-Rm. Vâlcea 50/1/49	Centrul de îngrijire și asistență pentru persoane adulte cu dizabilități-Troianu - Rm. Vâlcea 50/1/49	Centrul de primire în regim de urgență pentru persoane adulte Rm. Vâlcea 30/1/29	Centrul de îngrijire și asistență pentru persoane adulte cu dizabilități Slătioara 16/1/15	Centrul de îngrijire și asistență pentru persoane adulte cu dizabilități Nicolae Bălcescu 37/1/36	Centrul de îngrijire și asistență pentru persoane adulte cu dizabilități Govora 23/1/22	Centrul de îngrijire și asistență pentru persoane adulte cu dizabilități Bistrița 50/1/49	Centrul de îngrijire și asistență pentru persoane adulte cu dizabilități Lungesti 50/1/49	Centrul de îngrijire și asistență pentru persoane adulte cu dizabilități Zătreni 50/1/49	Centrul de îngrijire și asistență pentru persoane adulte cu dizabilități Milcoiu 47/1/46	Centrul de îngrijire și asistență pentru persoane adulte cu dizabilități Cueni 19/1/18
---	--	--	--	---	--	---	--	---	---	---	---	---	---	--	---	--	--	---	---	--	--	--	--	---	---	---

Comp.pt.supravegherea și sprijinirea reintegrării sociale a copilului care savarsește fapte penale și nu răspunde penal

Comp.pt.sprijinirea victimelor infracțiunilor

Comp.pt.consiliere și sprijin pt.părinți și copii

Căsuța nr. 1 - Goranu - (9)

Căsuța nr. 2 - Goranu - (9)

Apartament social pentru situații de urgență pentru copii/tineri, prevenire și excludiune socială 5

-Componenta rezidențială

-Componenta de consiliere și orientare profesională

-Componenta de formare și integrare socio-profesională

-Componenta de integrare/reintegrare

-Componenta de formare/dezvoltare a deprinderilor de viață independentă

Echipa mobilă de prevenire a abandonului 3

Echipa mobilă pentru persoane adulte cu dizabilități 5

Apartament social pentru situații de urgență pentru excuziune socială/persoane adulte 5

PREȘEDINTE,
Constantin Rădulescu

Se desfășoară: 1. Centrul de Plasament Ana - Rm. Vâlcea cu un număr de 30 posturi
2. Centrul pentru copilul cu dizabilități Vâlcea cu un număr de 28 posturi
3. Centrul de tranziție cu un număr de 31 posturi
4. Centrul de Criză Băbeni cu un număr de 10 posturi
5. Centrul de primire în regim de urgență persoane adulte Băbeni cu un număr de 10 posturi
Se înființează:
1. Centrul de îngrijire și asistență pentru persoane adulte cu dizabilități Slătioara cu un număr de 16 posturi
2. Centrul de îngrijire și asistență pentru persoane adulte cu dizabilități Ostroveni cu un număr de 50 de posturi
3. Centrul de îngrijire și asistență pentru persoane adulte cu dizabilități Troianu - Rm. Vâlcea cu un număr de 50 de posturi
4. Centrul de servicii de recuperare neuromotorie de tip ambulatoriu pentru persoane adulte cu dizabilități Rm. Vâlcea cu un număr de 25 posturi, cu componenta Echipa mobilă cu un număr de 5 posturi
5. Centrul de primire în regim de urgență pentru persoane adulte Rm. Vâlcea cu un număr de 30 posturi
6. Centrul de criză pentru persoane adulte cu dizabilități Rm. Vâlcea cu un număr de 35 posturi
7. Centrul de Criză pentru persoane adulte cu dizabilități -Rm. Vâlcea cu un număr de 35 posturi
8. Centrul de primire în regim de urgență persoane adulte Rm. Vâlcea cu un număr de 30 posturi

STAT DE FUNCȚII
cu personalul din centrele de plasament - copii si centre de ingrijire si asistenta-
adulti din subordinea D.G.A.S.P.C. Valcea

Funcția	Nivel studii	Grad/ treapta	Gradatia	Salariu de baza(lei)	
Directia de Protectie a Copilului					
Complex de apartamente - Locuinte de tip familial- Rm. Vâlcea = 37 posturi					
Personal comun care desfășoară activitatea pentru toate cele 6 locuințe de tip familial					
1	Sef serviciu	S		6750	xxxxxxxxxxxxxxxx
2	Asistent social	S	Debutant	3428	xxxxxxxxxxxxxxxx
3	Psiholog	S	practicant	4577	xxxxxxxxxxxxxxxx
4	Inspector de specialitate	S	II	4015	xxxxxxxxxxxxxxxx
5	Inspector de specialitate	S	II	4522	xxxxxxxxxxxxxxxx
6	Îngrijitoare	M/G		2617	xxxxxxxxxxxxxxxx
7	Îngrijitoare	M/G		2748	xxxxxxxxxxxxxxxx
Apartamentul nr. 1 Bl. C12 -Str. M. Eminescu- Rm. Valcea					
Personal de specialitate de ingrijire si asistenta; personal de specialitate					
8	Educator	PL		4413	xxxxxxxxxxxxxxxx
9	Insp.de spec.(social)	S	II	4522	xxxxxxxxxxxxxxxx
10	Lucrător social	M	Principal	4015	xxxxxxxxxxxxxxxx
11	Supraveghetor	M/G		2667	xxxxxxxxxxxxxxxx
12	Supraveghetor	M/G		2667	xxxxxxxxxxxxxxxx
Apartamentul nr. 2 Bl. C32 -Aleea Panselutelor- Ostroveni- Rm. Valcea					
Personal de specialitate de ingrijire si asistenta; personal de specialitate					
13	Lucrător social	M	Principal	4219	xxxxxxxxxxxxxxxx
14	Insp.de spec.(social)	S	II	4413	xxxxxxxxxxxxxxxx
15	Insp.de spec.(social)	S	II	4522	xxxxxxxxxxxxxxxx
16	Supraveghetor	M/G		2601	xxxxxxxxxxxxxxxx
17	Supraveghetor	M/G		2667	xxxxxxxxxxxxxxxx
Apartamentul nr. 3 A19 -Str Lucafarului- Ostroveni-Rm. Valcea					
Personal de specialitate de ingrijire si asistenta; personal de specialitate					
18	Lucrător social	M	Principal	4219	xxxxxxxxxxxxxxxx
19	Inspector de specialitate	S	II	4522	xxxxxxxxxxxxxxxx
20	Educator	S		4274	xxxxxxxxxxxxxxxx
21	Supraveghetor	M/G		2667	xxxxxxxxxxxxxxxx
22	Supraveghetor	M/G		2667	xxxxxxxxxxxxxxxx
Apartamentul nr.4- B 14 -Str Mihai Eminescu - Ostroveni-Rm. Valcea					
Personal de specialitate de ingrijire si asistenta; personal de specialitate					
23	Lucrător social	M	Principal	4219	xxxxxxxxxxxxxxxx
24	Insp.de spec.(social)	S	II	4304	xxxxxxxxxxxxxxxx
25	Lucrător social	M	Principal	4219	xxxxxxxxxxxxxxxx
26	Supraveghetor	M/G		2667	xxxxxxxxxxxxxxxx
27	Supraveghetor	M/G		2667	xxxxxxxxxxxxxxxx
Apartamentul nr. 5 C-10 -str. Mihai Eminescu - Ostroveni-Rm. Valcea					
Personal de specialitate de ingrijire si asistenta; personal de specialitate					
28	Lucrător social	M	Principal	4116	xxxxxxxxxxxxxxxx
29	Lucrător social	M	Principal	4219	xxxxxxxxxxxxxxxx
30	Insp.de spec.(social)	S	II	4413	xxxxxxxxxxxxxxxx
31	Supraveghetor	M/G		2667	xxxxxxxxxxxxxxxx
32	Supraveghetor	M/G		2601	xxxxxxxxxxxxxxxx

	Funcția	Nivel studii	Grad/ treapta	Gradatia	Salariu de baza(lei)
Apartamentul nr. 6 - A- 62 -B-dul Tineretului- Ostroveni-Rm. Valcea					
Personal de specialitate de ingrijire si asistenta; personal de specialitate					
33	Lucrător social	M	Principal	5	4219 xxxxxxxxxxxxxxxxx
34	Educator	S	Principal	5	4522 xxxxxxxxxxxxxxxxx
35	Educator	S	Principal	5	4522 xxxxxxxxxxxxxxxxx
36	Supraveghetor	M/G		5	2667 xxxxxxxxxxxxxxxxx
37	Supraveghetor	M/G		3	2030 xxxxxxxxxxxxxxxxx
Complex de servicii					
Serv. Casa Materna - Rm. Valcea = 15 posturi					
Personal de conducere					
1	Vac Sef serviciu	S	II		6750 Vacant
Personal de specialitate de ingrijire si asistenta; personal de specialitate					
2	Medic	S	Primar	0	12250 Vacant
3	Asistent social	S	Principal	5	5006 XXXXXXXXXXXXX
4	Psiholog	S	Practicant	0	3424 Vacant
5	Asistent medical	PL	Principal		4739 Vacant
6	Asistent medical	PL		0	3850 Vacant
7	Asistent medical	S	Debutant	0	3750 Vacant
8	Infirmiera	M/G		0	2726 Vacant
9	Infirmiera	M/G		0	2726 Vacant
10	Infirmiera	M/G		0	2726 Vacant
11	Infirmiera	M/G		0	2726 Vacant
12	Îngrijitoare			5	2887 XXXXXXXXXXXXX
Personal cu functii administrative, gospodarie, intretinere-reparatii, deservire					
13	Administrator	M		5	3865 XXXXXXXXXXXXX
14	Magaziner	M/G		5	3662 XXXXXXXXXXXXX
15	Sofer	M/G		5	3878 XXXXXXXXXXXXX
Locuință protejată pentru victimele violenței domestice = 8 posturi					
Proiectul "Venus"					
Personal de conducere					
1	Sef serviciu (Coordonator servicii sociale)	S			6750 Vacant
Personal de specialitate					
2	Responsabil serv.sociale	S			6750 Vacant
3	Psiholog	S	Stagiar	0	3037 Vacant
4	Consilier vocațional (Psiholog)	S	(spec)	0	3037 Vacant
5	Asistent Social	S	Practicant	3	4059 XXXXXXXXXXXXX
6	Lucrător social	M	Debutant	0	2965 Vacant
7	Lucrător social	M		0	2965 Vacant
8	Lucrător social	M		0	2965 Vacant
Centrul pentru victimele violentei în familie Rm. Vâlcea = 19 posturi					
Personal de conducere					
1	Sef centru	S	II		6750 Vacant
Personal de specialitate de ingrijire si asistenta; personal de speciali					
2	Asistent social	S	Principal	5	5006 XXXXXXXXXXXXX
3	Psiholog	S	Principal	4	4577 XXXXXXXXXXXXX
4	Consilier juridic	S		5	4721 XXXXXXXXXXXXX
5	Educator	PL	Principal	5	4274 XXXXXXXXXXXXX
6	Asistent medical	PL	Principal	3	4623 XXXXXXXXXXXXX
7	Asistent medical	PL	Principal	5	4857 XXXXXXXXXXXXX
8	Îngrijitoare	G		5	2887 XXXXXXXXXXXXX
9	Îngrijitoare	G		4	2818 XXXXXXXXXXXXX
10	Îngrijitoare	G		5	2887 XXXXXXXXXXXXX
11	Îngrijitoare	G		3	2748 XXXXXXXXXXXXX

	Funcția	Nivel studii	Grad/ treapta	Gradația	Salariu de baza(lei)
Personal cu funcții administrative, gospodărire, întreținere-reparații, deservire					
12	Muncitor necalificat	M/G		5	2681 XXXXXXXXXXXX
13	Paznic	M/G		5	2939 Vacant
14	Paznic	M/G		5	2939 XXXXXXXXXXXX
15	Paznic	M/G		5	2939 XXXXXXXXXXXX
16	Paznic	M/G		5	2939 XXXXXXXXXXXX
17	Paznic	M/G		5	2939 XXXXXXXXXXXX
18	Muncitor calificat	M/G		5	3519 XXXXXXXXXXXX
19	Sofer	M/G		5	3878 XXXXXXXXXXXX
Echipa mobilă de prevenire a abandonului = 3 posturi (colaborează cu Biroul Intervenție în regim de urgență din A.P.)					
1	Asistent social	S	Practicant	0	4019 Vacant
2	Asistent medical	PL		0	3900 Vacant
3	Insp. Spec.	S		3	4032 XXXXXXXXXXXX
Serviciul asistență și suport pentru persoane aflate în situații de risc = 10 posturi					
1	șef serviciu	S	II		6750 Vacant
Comp. pt supravegherea și sprijinirea reintegrării sociale a copilului care săvârșește fapte penale și nu răspunde penal = 3 posturi					
2	Inspector specialitate	S	III	2	4204 XXXXXXXXXXXX
3	Psiholog	S	Stagiar	0	3037 Vacant
4	Consilier juridic	S		0	3580 Vacant
Compartiment pentru sprijinirea victimelor infracțiunilor = 3 posturi					
5	Insp. Sp.	S	II	5	4522 XXXXXXXXXXXX
6	Asistent social	S	Debutant	0	3425 Vacant
7	Psiholog	S	Practicant	0	3425 Vacant
Compartiment pentru consiliere și sprijin pentru părinți și copii - 3 posturi					
8	Asistent social	S	Practicant	0	3037 Vacant
9	Psiholog		Stagiar	0	4421 Vacant
10	Insp.de spec.(social)	S	II	3	4032 XXXXXXXXXXXX
Complex familial pt. recuperarea copilului cu dizabilități-Goranu = 25 posturi					
Personal comun care desfășoară activitatea pt. cele două case					
1	Șef centru	S	II		6750 XXXXXXXXXXXX
2	Medic	S	Primar	5	15253 Vacant
3	Psiholog	S	Principal	4	4421 XXXXXXXXXXXX
4	Îngrijitoare	M /G		3	2748 XXXXXXXXXXXX
Personal cu funcții administrative, gospodărire, întreținere-reparații, deservire					
6	Spălătoreasa	M /G		5	2887 XXXXXXXXXXXX
6	Muncitor calificat	M /G		5	3519 XXXXXXXXXXXX
7	Magaziner	M		5	3007 XXXXXXXXXXXX
Casa nr. 1 -Complex Goranu					
Personal de specialitate					
8	Asistent medical	PL	Principal	5	4857 XXXXXXXXXXXX
9	Asistent medical	PL	Principal	4	4739 XXXXXXXXXXXX
10	Lucrător social	M	Principal	5	4219 XXXXXXXXXXXX
11	Înfiriera	M /G		5	3277 XXXXXXXXXXXX
12	Înfiriera	M /G		5	3306 XXXXXXXXXXXX
13	Înfiriera	M /G		5	3277 XXXXXXXXXXXX
14	Înfiriera	M /G		5	3277 XXXXXXXXXXXX
15	Înfiriera	M /G		5	3277 XXXXXXXXXXXX
16	Înfiriera	M /G		5	3277 XXXXXXXXXXXX

Funcția	Nivel studii	Grad/ treapta	Gradatia	Salariu de baza(lei)
Casuta nr. 2 -Complex Goranu				
Personal de specialitate				
17	Asistent medical	PL	Principal	4 4677 XXXXXXXXXXXXX
18	Asistent medical	PL	Principal	4 4739 XXXXXXXXXXXXX
19	Lucrător social	M	Principal	5 4219 XXXXXXXXXXXXX
20	Infirmiera	M /G	5	3277 XXXXXXXXXXXXX
21	Infirmiera	M /G	5	3277 XXXXXXXXXXXXX
22	Infirmiera	M /G	4	3196 XXXXXXXXXXXXX
23	Infirmiera	M /G	3	3118 XXXXXXXXXXXXX
24	Infirmiera	M /G	5	3277 XXXXXXXXXXXXX
25	Infirmiera	M /G	5	3277 XXXXXXXXXXXXX

Serviciul de tip rezidențial -Casa" Pinocchio"-Babeni = 24 posturi

Personal de conducere				
1	Sef centru	S	II	6750 XXXXXXXXXXXXX
Personal de specialitate de ingrijire si asistenta; personal de speciali				
2	Psiholog	S	Practicant	4 4577 XXXXXXXXXXXXX
3	Asistent medical	PL	Principal	4 4739 XXXXXXXXXXXXX
4	Asistent medical	PL	Debutant	0 3900 Vacant
5	Asistent medical	PL	Principal	5 4857 XXXXXXXXXXXXX
6	Asistent medical	PL	Principal	4 4739 XXXXXXXXXXXXX
7	Lucrător social	M	Principal	5 4219 XXXXXXXXXXXXX
8	Lucrător social	M	0	2965 Vacant
9	Lucrător social	M	Principal	5 4219 XXXXXXXXXXXXX
10	Lucrător social	M	Principal	5 4219 XXXXXXXXXXXXX
11	Lucrător social	M	Principal	5 4219 XXXXXXXXXXXXX
12	Suprav. de noapte	M /G	5	2667 XXXXXXXXXXXXX
13	Suprav. de noapte	M /G	5	2667 XXXXXXXXXXXXX
14	Suprav. de noapte	M /G	5	2667 XXXXXXXXXXXXX
15	Suprav. de noapte	M /G	5	2667 XXXXXXXXXXXXX
16	Ingrijitoare	M /G	5	2887 XXXXXXXXXXXXX

Personal cu functii administrative, gospodarire, intretinere-reparatii, deservire

17	Inspector de specialitate(ec.)	S	0	4175 Vacant
18	Administrator	M		3824 Vacant
19	Bucatar	M /G	5	3109 XXXXXXXXXXXXX
20	Bucatar	M /G	5	3109 XXXXXXXXXXXXX
21	Bucatar	M /G	5	3109 XXXXXXXXXXXXX
22	Spalatoareasa	M /G	0	2230 Vacant
23	Muncitor calificat	M /G	5	3519 XXXXXXXXXXXXX
24	Muncitor necalificat	M /G	5	3519 XXXXXXXXXXXXX

Serviciul Casuta de tip familial "Nicoleta" Babeni = 12 posturi

Personal de conducere				
1	Sef centru	S	II	6750 Vacant
Personal de specialitate de ingrijire si asistenta; personal de specialitate				
2	Lucrător social	M	0	2965 Vacant
3	Lucrător social	M	Principal	5 4219 XXXXXXXXXXXXX
4	Infirmiera	M /G	5	3277 XXXXXXXXXXXXX
5	Infirmiera	M /G	5	3277 XXXXXXXXXXXXX
6	Infirmiera	M /G	5	3277 XXXXXXXXXXXXX
7	Infirmiera	M /G	5	3277 XXXXXXXXXXXXX
8	Infirmiera	M /G	5	3277 XXXXXXXXXXXXX
9	Infirmiera	M /G	3	3118 XXXXXXXXXXXXX
10	Infirmiera	M/G	5	3277 XXXXXXXXXXXXX
11	Infirmiera	M /G	5	3277 XXXXXXXXXXXXX
12	Infirmiera	M /G	5	3277 XXXXXXXXXXXXX

Funcția	Nivel studii	Grad/ treapta	Gradatia	Salariu de baza(lei)
---------	--------------	---------------	----------	----------------------

Centrul de zi de ingrijire si recuperare pentru copilul cu dizabilitati Rm. Valcea = 28 posturi

Personal de conducere

1	Sef serviciu	S	II	6750 Vacant
---	--------------	---	----	-------------

Personal de specialitate de ingrijire si asistenta; personal de specialitate

2	Medic stomatolog	S		5	7809 XXXXXXXXXXXX
3	Medic BFT	S	Primar	5	15230 XXXXXXXXXXXX
4	Psiholog	S	Specialist	4	4798 XXXXXXXXXXXX
5	Psiholog	S	Principal	4	4573 Vacant
6	Asistent social	S	Principal	4	4883 XXXXXXXXXXXX
7	Asistent social	S	Specialist	0	3865 Vacant
8	Logoped	S		0	3424 Vacant
9	Logoped	S		0	3424 Vacant
10	Kinetoterapeut	S	Principal	0	4421 XXXXXXXXXXXX
11	Kinetoterapeut	S	Principal	0	4421 XXXXXXXXXXXX
12	Fiziokinetoterapeut	S		0	3635 Vacant
13	Profesor CFM	S	Principal	5	4973 XXXXXXXXXXXX
14	Educator	PL	Principal	5	4274 XXXXXXXXXXXX
15	Educator	SSD	Principal	4	4222 XXXXXXXXXXXX
16	Asistent BFT	PL	Principal	5	4857 XXXXXXXXXXXX
17	Asistent BFT	PL	Principal	5	4857 XXXXXXXXXXXX
18	Asistent BFT	PL	Principal	5	4857 XXXXXXXXXXXX
19	Maseur	M		5	3518 XXXXXXXXXXXX
20	Pedagog recuperare	PL	Principal	2	3873 XXXXXXXXXXXX
21	Animator socio-educativ	M		4	3604 XXXXXXXXXXXX
22	Îngrijitoare	M/G		4	2818 XXXXXXXXXXXX
23	Îngrijitoare	M/G		5	2887 XXXXXXXXXXXX
24	Îngrijitoare	M/G		5	2887 XXXXXXXXXXXX
25	Îngrijitoare	M/G		5	2887 XXXXXXXXXXXX

Personal cu functii administrative, gospodarie, intretinere-reparatii, deservire

26	Muncitor calificat	M/G		5	3519 XXXXXXXXXXXX
27	Mc necalificat	M/G		5	3519 XXXXXXXXXXXX
28	Munc. Calificat	M/G		5	3519 XXXXXXXXXXXX

Centrul de primire in regim de urgenta pentru copilul abuzat, neglijat, exploatat- Rm. Valcea = 22 posturi

Personal de conducere

1	Sef centru	S	II	6750 XXXXXXXXXXXX
---	------------	---	----	-------------------

Personal de specialitate de ingrijire si asistenta; personal de specialitate

2	Psiholog	S	Specialist	4	4798 XXXXXXXXXXXX
3	Asistent social	S	Principal	4	4883 XXXXXXXXXXXX
4	Psihopedagog	S		5	4363 XXXXXXXXXXXX
5	Psihopedagog	S		5	4363 XXXXXXXXXXXX
6	Inspector de spec.	S		5	4522 XXXXXXXXXXXX
7	Suprav. de noapte	M/G		5	2667 XXXXXXXXXXXX
8	Suprav. de noapte	M/G		5	2667 XXXXXXXXXXXX
9	Suprav. de noapte	M/G		5	2667 XXXXXXXXXXXX
10	Îngrijitoare	M/G		5	2887 XXXXXXXXXXXX
11	Îngrijitoare	G		5	2887 XXXXXXXXXXXX
12	Îngrijitoare	G		5	2887 XXXXXXXXXXXX
13	Îngrijitoare	G		5	2887 XXXXXXXXXXXX
14	Îngrijitoare	G		4	2818 XXXXXXXXXXXX
15	Îngrijitoare	G		5	2887 XXXXXXXXXXXX

Personal cu functii administrative, gospodarie, intretinere-reparatii, deservire

16	Bucatar	M/G		5	3109 XXXXXXXXXXXX
17	Sofer	M/G		5	3878 XXXXXXXXXXXX
18	Paznic	M/G		5	2939 XXXXXXXXXXXX
19	Paznic	M/G		5	2939 XXXXXXXXXXXX
20	Paznic	M/G		5	2939 XXXXXXXXXXXX
21	Paznic	M/G		5	2939 XXXXXXXXXXXX
22	Paznic	M/G		5	2939 XXXXXXXXXXXX

Funcția	Nivel studii	Grad/ treapta	Gradatia	Salariu de baza(lei)
---------	--------------	---------------	----------	----------------------

Apartamentul social nr. 7 -V Olanescu- Rm. Valcea, Bl. C-10, pentru
 pentru situații de urgență pentru copii / tineri, prevenire și excuziune socială = 5 posturi

1	Inspector de specialitate	S	III	0	3724 Vacant
2	Lucrător social	M		0	2965 Vacant
3	Lucrător social	M		0	2965 Vacant
4	Supraveghetor	M/G		0	2726 Vacant
5	Supraveghetor	M/G		0	2726 Vacant

Asistenta Sociala

Funcția

Centrul de servicii de recuperare neuromotorie
 de tip ambulatoriu pentru persoane adulte cu dizabilități Rm. Valcea= 25 posturi

Personal de conducere

1	Coordonator / sef centru	S	II		6750 Vacant
Personal de specialitate de ingrijire si asistenta; personal de specialitate					
2	Medic BFT	S	Rezid. /Spec.	0	12250 Vacant
3	Psiholog	S	Stagiar	0	3037 Vacant
4	Asistent social	S	Practicant	0	3424 Vacant
5	Kinetoterapeut	S		0	3523 Vacant
6	Fiziokinetoterapeut	S		0	3523 Vacant
7	Pedagog recuperare	M		0	2965 Vacant
8	Asistent medical BFT	PL	Principal	0	3750 Vacant
9	Asistent medical BFT	PL	Principal	0	3750 Vacant
10	Asistent medical BFT	PL	Principal	0	3750 Vacant
11	Asistent medical BFT	PL	Principal	0	3750 Vacant
12	Maseur	M		0	2965 Vacant
13	Maseur	M		0	2965 Vacant
14	Instructor ergoterapie	M		0	2965 Vacant
15	Art-terapeut	M		0	2965 Vacant
16	Terapeut ocupatioal	S		0	3929 Vacant
17	Animator socio-educ	M		0	2965 Vacant
18	Lucrător social	M		5	4219 XXXXXXXXXXXX
19	Infirmieră	M/G		0	2726 Vacant
20	Infirmieră	M/G		0	2726 Vacant
21	Sofer	M/G		0	2726 Vacant
22	Îngrijitoare	M/G		5	2818 XXXXXXXXXXXX
23	Îngrijitoare	M/G		5	2818 XXXXXXXXXXXX
24	Îngrijitoare	M/G		5	2818 XXXXXXXXXXXX
25	Îngrijitor	M/G		5	2818 XXXXXXXXXXXX

Echipa mobilă pt. persoane adulte cu dizabilități = 5 posturi

Personal de specialitate de ingrijire si asistenta; personal de specialitate

1	Psiholog	S	Practicant	0	3424 Vacant
2	Kinetoterapeut	S	Debutant	0	3635 Vacant
3	Asistent med. Fizio.	PL		5	4794 XXXXXXXXXXXX
4	Asistent medical	PL		5	4794 XXXXXXXXXXXX

Personal cu functii administrative

5	Sofer	M/G			Vacant
---	-------	-----	--	--	--------

Centrul de criza pentru persoane adulte cu dizabilități-Rm. Valcea = 35 posturi

Personal de conducere

1	Sef centru	S	II		6750 XXXXXXXXXXXX
Personal de specialitate de ingrijire si asistenta; personal de specialitate					
2	Medic	S	medicină Generală		7809 Vacant
3	Asistent social	S	Principal	3	4763 XXXXXXXXXXXX
4	Psiholog	S	Stagiar	0	4058 Vacant
5	Fiziokinetoterapeut	S		0	3635 Vacant
6	Asistent medical	PL	Principal	4	4739 XXXXXXXXXXXX
7	Asistent medical	PL	Principal	5	4857 XXXXXXXXXXXX
8	Asistent medical	PL	Principal	5	4857 XXXXXXXXXXXX

Funcția	Nivel studii	Grad/ treapta	Gradatia	Salariu de baza(lei)
9	Asistent medical	PL	Principal	4 4739 XXXXXXXXXXXX
10	Asistent medical	PL	Principal	5 4857 XXXXXXXXXXXX
11	Infirmiera	M/G		5 3277 XXXXXXXXXXXX
12	Infirmiera	M/G		0 2762 XXXXXXXXXXXX
13	Infirmiera	M/G		3 3118 XXXXXXXXXXXX
14	Infirmiera	M/G		4 3196 XXXXXXXXXXXX
15	Infirmiera	M/G		5 3277 XXXXXXXXXXXX
16	Infirmiera	M/G		5 3277 XXXXXXXXXXXX
17	Infirmiera	M/G		5 3277 XXXXXXXXXXXX
18	Infirmiera	M/G		5 3277 XXXXXXXXXXXX
19	Infirmiera	M/G		5 3277 XXXXXXXXXXXX
20	Infirmiera	M/G		5 3277 XXXXXXXXXXXX
21	Lucrat Social	M		5 4219 XXXXXXXXXXXX
22	Inspector spec.	S		5 4522 XXXXXXXXXXXX
23	Îngrijitoare	M/G		5 2887 XXXXXXXXXXXX
24	Îngrijitoare	M/G		5 2887 XXXXXXXXXXXX
Personal cu functii administrative, gospodarie, intretinere-reparatii, deservire				
25	Inspector de spec.	S	III	0 3402 Vacant
26	Administrator	M		5 3824 XXXXXXXXXXXX
27	Magaziner	M/G		1 3662 Vacant
28	Mc. Calificat	M/G		5 3519 XXXXXXXXXXXX
29	Mc. Calificat	M/G		5 3519 XXXXXXXXXXXX
30	Mc. Calificat	M/G		5 3519 XXXXXXXXXXXX
31	Mc. Calificat	M/G		5 3519 XXXXXXXXXXXX
32	Sofer	M		1 3878 XXXXXXXXXXXX
33	Spalatoarea	M/G		5 2887 XXXXXXXXXXXX
34	Lenjereasa	M/G		5 3109 XXXXXXXXXXXX
35	Spalatoarea	M/G		5 2887 XXXXXXXXXXXX

**Centrul de primire în regim de urgență
pentru persoane adulte Rm. Valcea= 30 posturi**

Personal de conducere

1	Sef centru	S	II		6750 XXXXXXXXXXXX
---	------------	---	----	--	-------------------

Personal de specialitate de îngrijire si asistenta; personal de specialitate

2	Psiholog	S	Stagiar	0	3341 Vacant
3	Asistent social	S	Principal	5	5006 XXXXXXXXXXXX
4	As. med.	PL	Principal	5	4857 XXXXXXXXXXXX
5	As. med.	PL	Principal	5	4857 XXXXXXXXXXXX
6	As. med.	PL	Principal	5	4857 XXXXXXXXXXXX
7	Infirmiera	M/G		5	3277 XXXXXXXXXXXX
8	Infirmiera	M/G		5	3277 XXXXXXXXXXXX
9	Infirmiera	M/G		5	3277 XXXXXXXXXXXX
10	Infirmiera	M/G		5	3277 XXXXXXXXXXXX
11	Infirmiera	M/G		5	3277 XXXXXXXXXXXX
12	Îngrijitoare	M/G		5	2887 XXXXXXXXXXXX
13	Îngrijitoare	M/G		5	2887 XXXXXXXXXXXX
14	Îngrijitoare	M/G		5	2887 XXXXXXXXXXXX
15	Îngrijitoare	M/G		5	2887 XXXXXXXXXXXX
16	Îngrijitoare	M/G		5	2887 XXXXXXXXXXXX
17	Îngrijitoare	M/G		5	2887 XXXXXXXXXXXX

**Personal cu functii administrative, gospodarie, intretinere-reparatii, deservire
deserveste si apartamentul pt.excluziune socială/ situații de urgență pers. adulte**

18	Inspector de specialitate	S	III	2	4204 Vacant
19	Admistrator	M		5	3824 Vacant
20	Magaziner	M/G		5	3662 Vacant
21	Bucatar	M/G		5	3109 XXXXXXXXXXXX
22	Bucatar	M/G		5	3109 XXXXXXXXXXXX
23	Bucatar	M/G		5	3109 XXXXXXXXXXXX
24	Bucatar	M/G		5	3109 XXXXXXXXXXXX
25	Bucatar	M/G		5	3109 XXXXXXXXXXXX
26	Mun. Calificat	M/G		5	3519 XXXXXXXXXXXX
27	Paznic	M/G		5	2939 XXXXXXXXXXXX
28	Paznic	M/G		5	2939 XXXXXXXXXXXX
29	Paznic	M/G		5	2939 XXXXXXXXXXXX
30	Paznic	M/G		5	2939 XXXXXXXXXXXX

Funcția	Nivel studii	Grad/ treapta	Gradatia	Salariu de baza(lei)
---------	--------------	---------------	----------	----------------------

Apartamentul social nr. 8 -Str, Ctin Brancusi, bl. M3 -Rm. Valcea

Situații de urgență pentru excluziune socială / situații de urgență persoane adulte = 5 posturi

Personal de specialitate

1	Insp de spec.	S	II	5	4274 xxxxxxxxxxxxxxxx
2	Lucat social	M	Principal	5	4219 xxxxxxxxxxxxxxxx
3	Inspector de specialitate	S		5	4522 xxxxxxxxxxxxxxxx
4	Supraveghetor	M/G		5	2939 xxxxxxxxxxxxxxxx
5	Supraveghetor	M/G		5	2939 xxxxxxxxxxxxxxxx

Centrul de Ingrijire și Asistență pentru

Persoane Adulte cu Dizabilități-Ostroveni - Rm. Vâlcea= 50 posturi

Personal de conducere

1	Sef centru	S	II		6790 Vacant
---	------------	---	----	--	-------------

Personal de specialitate de ingrijire si asistenta; personal de specialitate

2	Medic	S	Specialist/ Primar	2	12250 Vacant
3	Psiholog	S	Practicant		4577 Vacant
4	Asistent social	S	Specialist	0	3037 Vacant
5	FizioKinetoterapeut	S	Debutant	0	3635 Vacant
6	Lucrător social	M		0	2965 Vacant
7	Lucrător social	M		0	2965 Vacant
8	Asistent medical	S		1	4321 XXXXXXXXXXXXX
9	Asistent medical	PL	Principal	5	4794 XXXXXXXXXXXXX
10	Asistent medical	PL	Principal	4	4739 XXXXXXXXXXXXX
11	Asistent medical	PL	Principal	4	4739 XXXXXXXXXXXXX
12	Asistent medical	PL	Principal	4	4739 XXXXXXXXXXXXX
13	Asistent medical	PL	Principal	5	4794 XXXXXXXXXXXXX
14	Asistent medical	PL		0	3900 Vacant
15	Asistent medical	PL	Principal	4	4739 XXXXXXXXXXXXX
16	Asistent medical	PL	Debutant	0	3750 Vacant
17	Infirmiera	M/G		5	3277 XXXXXXXXXXXXX
18	Infirmiera	M/G		5	3277 XXXXXXXXXXXXX
19	Infirmiera	M/G		5	3277 XXXXXXXXXXXXX
20	Infirmiera	M/G		5	3277 XXXXXXXXXXXXX
21	Infirmiera	M/G		5	3277 XXXXXXXXXXXXX
22	Infirmiera	M/G		5	3277 XXXXXXXXXXXXX
23	Infirmiera	M/G		5	3277 XXXXXXXXXXXXX
24	Infirmiera	M/G		5	3277 XXXXXXXXXXXXX
25	Infirmiera	M/G		5	3277 XXXXXXXXXXXXX
26	Infirmiera	M/G		5	3277 XXXXXXXXXXXXX
27	Infirmiera	M/G		5	3277 XXXXXXXXXXXXX
28	Infirmiera	M/G		5	3277 XXXXXXXXXXXXX
29	Infirmiera	M/G		5	3277 XXXXXXXXXXXXX
30	Infirmiera	M/G		0	2726 Vacant
31	infirmier	M/G		5	3277 XXXXXXXXXXXXX
32	Infirmiera	M/G		5	3277 XXXXXXXXXXXXX
33	Infirmiera	M/G		0	2726 Vacant
34	Infirmiera	M/G		5	3277 XXXXXXXXXXXXX
35	Infirmiera	M/G		5	3277 XXXXXXXXXXXXX
36	Infirmiera	M/G		0	2726 Vacant

Personal cu functii administrative, gospodarie, intretinere-reparatii, deservire

37	Inspector de specialitate	S			Vacant
38	Administrator	M		4	3705 XXXXXXXXXXXXX
39	Magaziner	M/G		5	3662 XXXXXXXXXXXXX
40	Lenjereasa	M/G		5	3109 Vacant
41	Spalatoreasa	M/G		5	2887 XXXXXXXXXXXXX
42	Sapalatoreasa	M/G		5	2887 XXXXXXXXXXXXX
43	Bucatar	M/G		5	3109 XXXXXXXXXXXXX
44	Mun. Calificat	M/G		5	3519 XXXXXXXXXXXXX
45	Mun. Calificat	M/G		5	3519 XXXXXXXXXXXXX
46	Mun. Calificat	M/G		5	3519 XXXXXXXXXXXXX
47	Paznic	M/G		5	2939 Vacant
48	Paznic	M/G		5	2939 XXXXXXXXXXXXX
49	Paznic	M/G		5	2939 XXXXXXXXXXXXX
50	Sofer	M		5	3878 XXXXXXXXXXXXX

Funcția	Nivel studii	Grad/ treapta	Gradatia	Salariu de baza(lei)
Centrul de Ingrijire și Asistență pentru Persoane Adulte cu Dizabilități-Troianu - Rm. Vâlcea= 50 posturi				
Personal de conducere				
1	Sef centru	S	II	6750 XXXXXXXXXXXX
Personal de specialitate de ingrijire si asistenta; personal de specialitate				
2	Medic	S	Primar	15230 XXXXXXXXXXXX
3	Psiholog	S	Practicant	0 4421 Vacant
4	Asistent social	S	Principal	4 4883 XXXXXXXXXXXX
5	FizioKinetoterapeut	S	Debutant	0 3635 Vacant
6	Lucrator social	M	Principal	5 4219 XXXXXXXXXXXX
7	Lucrator social	M	Principal	5 4219 XXXXXXXXXXXX
8	Asistent medical	PL	Principal	5 4219 XXXXXXXXXXXX
9	Asistent medical	PL		0 3850 Vacant
10	Asistent medical	PL	Principal	4 4739 XXXXXXXXXXXX
11	Asistent medical	PL	Debutant	0 3850 Vacant
12	Asistent medical	PL	Debutant	0 3850 Vacant
13	Asistent medical	PL	Principal	4 4739 Vacant
14	Asistent medical	PL	Principal	4 4739 XXXXXXXXXXXX
15	Asistent medical	PL		0 3850 Vacant
16	Asistent medical	PL	Principal	4 4739 XXXXXXXXXXXX
17	Infirmiera	M/G		5 3277 XXXXXXXXXXXX
18	infirmiera	M/G		5 3277 XXXXXXXXXXXX
19	Infirmiera	M/G		5 3277 XXXXXXXXXXXX
20	infirmiera	M/G		5 3277 XXXXXXXXXXXX
21	Infirmiera	M/G		5 3277 XXXXXXXXXXXX
22	infirmiera	M/G		5 3277 XXXXXXXXXXXX
23	Infirmiera	M/G		5 3277 XXXXXXXXXXXX
24	infirmiera	M/G		5 3277 XXXXXXXXXXXX
25	Infirmiera	M/G		5 3277 XXXXXXXXXXXX
26	infirmiera	M/G		5 3277 XXXXXXXXXXXX
27	Infirmiera	M/G		5 3277 XXXXXXXXXXXX
28	infirmiera	M/G		5 3277 XXXXXXXXXXXX
29	Infirmiera	M/G		5 3277 XXXXXXXXXXXX
30	infirmiera	M/G		5 3277 XXXXXXXXXXXX
31	Infirmiera	M/G		5 3277 XXXXXXXXXXXX
32	infirmiera	M/G		5 3277 XXXXXXXXXXXX
33	Infirmiera	M/G		5 3277 XXXXXXXXXXXX
34	infirmiera	M/G		5 3277 XXXXXXXXXXXX
35	Infirmiera	M/G		5 3277 XXXXXXXXXXXX
36	infirmiera	M/G		5 3277 XXXXXXXXXXXX
Personal cu functii administrative, gospodarire, intretinere-reparatii, deservire				
37	Inspector specialitate	S	III	5 4893 XXXXXXXXXXXX
38	Administrator	M		5 3865 XXXXXXXXXXXX
39	Magaziner	M		5 3662 XXXXXXXXXXXX
40	Bucatar	M/G		5 3109 Vacant
41	Bucatar	M/G		5 3109 Vacant
42	Bucatar	M/G		5 3109 Vacant
43	Bucatar	M/G		5 3109 Vacant
44	Lenjereasa	M/G		5 3109 XXXXXXXXXXXX
45	Spalatoreasa	M/G		5 3887 XXXXXXXXXXXX
46	Spalatoreasa	M/G		5 3887 XXXXXXXXXXXX
47	Mun. Calificat	M/G		5 3519 XXXXXXXXXXXX
48	Paznic	M/G		5 2939 XXXXXXXXXXXX
49	Paznic	M/G		5 2939 XXXXXXXXXXXX
50	Sofer	M/G		5 3878 XXXXXXXXXXXX

Centrul de Abilitare Reabilitare pentru Persoane Adulte cu Dizabilități nr. 3- Băbeni = 51 posturi

Personal de conducere				
1	Sef centru	S	II	6750 XXXXXXXXXXXX
Personal de specialitate de ingrijire si asistenta; personal de specialitate				
2	Medic	S	Specialist	5 12083 XXXXXXXXXXXX
3	Medic BFT	S	Rezident/specialis	0 12250 Vacant
4	Medic stomatolog	S		0 6272 Vacant
5	Psiholog	S	Practicant	4 4798 XXXXXXXXXXXX
6	Asistent social	S	Principal	2 3865 XXXXXXXXXXXX
7	Kinetoterapeut	S	Principal	4 4815 XXXXXXXXXXXX
8	Pedagog recuperare	PL	Principal	5 4274 XXXXXXXXXXXX
9	Asistent medical	PL	Principal	3 4623 XXXXXXXXXXXX
10	Asistent medical	PI	Principal	5 4857 XXXXXXXXXXXX

	Funcția		Nivel studii	Grad/ treapta	Gradatia	Salariu de baza(lei)
11	Asistent medical		PL	Principal	5	4857 XXXXXXXXXXXX
12	Asistent medical		PL	Principal	5	4857 XXXXXXXXXXXX
13	As. Med. BFT	Principal	PL		5	4857 XXXXXXXXXXXX
14	As. Med. BFT	Principal	PL		5	4857 XXXXXXXXXXXX
15	As. Med. BFT	Principal	PL		3	4623 XXXXXXXXXXXX
16	As. Med. BFT	Principal	PL		5	4857 XXXXXXXXXXXX
17	As. Med. BFT	Principal	PL		4	4739 XXXXXXXXXXXX
18	Maseur		M		0	3901 Vacant
19	Infirmiera		M/G		5	3277 XXXXXXXXXXXX
20	Infirmiera		M/G		5	3277 XXXXXXXXXXXX
21	Infirmiera		M/G		5	3277 XXXXXXXXXXXX
22	Infirmiera		M/G		5	3277 XXXXXXXXXXXX
23	Infirmiera		M/G		5	3277 XXXXXXXXXXXX
24	Infirmiera		M/G		5	3277 XXXXXXXXXXXX
25	Infirmiera		M/G		5	3277 XXXXXXXXXXXX
26	Infirmiera		M/G		5	3277 XXXXXXXXXXXX
27	Infirmiera		M/G		5	3277 XXXXXXXXXXXX
28	Infirmiera		M/G		5	3277 XXXXXXXXXXXX
29	Infirmiera		M/G		5	3277 XXXXXXXXXXXX
30	Infirmiera		M/G		5	3277 XXXXXXXXXXXX
31	Infirmiera		M/G		5	3277 XXXXXXXXXXXX
32	Infirmiera		M/G		5	3277 XXXXXXXXXXXX
33	Infirmiera		M/G		5	3277 XXXXXXXXXXXX
34	Infirmier		M/G		5	3277 XXXXXXXXXXXX
35	Infirmiera		M/G		5	3277 XXXXXXXXXXXX
36	Infirmiera		M/G		0	2726 Vacant
Personal cu functii administrative, gospodarie, intretinere-reparatii, deservire						
37	Inspector de specialitate(ec.)		S	III	0	3724 XXXXXXXXXXXX
38	Administrator		M		5	3824 XXXXXXXXXXXX
39	Magaziner		M/G		5	3662 XXXXXXXXXXXX
40	Bucatar		M/G		5	3109 XXXXXXXXXXXX
41	Bucatar		M/G		5	3109 XXXXXXXXXXXX
42	Bucatar		M/G		5	3109 XXXXXXXXXXXX
43	Bucatar		M/G		5	3109 XXXXXXXXXXXX
44	Lenjereasa		M/G		5	3109 XXXXXXXXXXXX
45	Spalatoreasa		M/G		4	2818 XXXXXXXXXXXX
46	Spalatoreasa		M/G		5	3887 XXXXXXXXXXXX
47	Muncitor calificat		M/G		5	3519 XXXXXXXXXXXX
48	Muncitor calificat		M/G		5	3519 XXXXXXXXXXXX
49	Muncitor calificat		M/G		5	3519 XXXXXXXXXXXX
50	Muncitor calificat		M/G		5	3519 Vacant
51	Muncitor necalificat		M/G		5	2681 XXXXXXXXXXXX

Cazan Valentina (per.determinata)

Centrul de Îngrijire și Asistență pentru Persoane Adulte cu Dizabilități-Bistrița =50 posturi

Personal de conducere

1	Sef centru		S	II		6750 XXXXXXXXXXXX
---	------------	--	---	----	--	-------------------

Personal de specialitate de ingrijire si asistenta; personal de specialitate

2	Medic		S	Primar	5	1523 XXXXXXXXXXXX
3	Psiholog		S	Practicant	5	4692 XXXXXXXXXXXX
4	Asistent social		S	principal	2	4052 XXXXXXXXXXXX
5	Kinetoterapeut		S	Principal	5	4937 XXXXXXXXXXXX
6	Asistent medical		PL	Principal	2	4346 XXXXXXXXXXXX
7	Asistent medical		PL	Principal	5	4857 XXXXXXXXXXXX
8	Asistent medical		PL	Principal	4	4739 XXXXXXXXXXXX
9	Asistent medical		PL	Principal	4	4739 XXXXXXXXXXXX
10	Asistent medical		PL	Principal	5	4857 XXXXXXXXXXXX
11	Asistent medical		PL	Debutant	0	3750 XXXXXXXXXXXX
12	Asistent medical		PL	Principal	5	4857 XXXXXXXXXXXX
13	Asistent medical		PL	Principal	5	4857 XXXXXXXXXXXX
14	Asistent medical		PL		5	4857 XXXXXXXXXXXX
15	Infirmiera		M/G		5	3277 XXXXXXXXXXXX
16	Infirmiera		M/G		5	3277 XXXXXXXXXXXX
17	Infirmiera		M/G		5	3277 XXXXXXXXXXXX
18	Infirmiera		M/G		5	3277 XXXXXXXXXXXX
19	Infirmiera		M/G		5	3277 XXXXXXXXXXXX
20	Infirmiera		M/G		5	3277 XXXXXXXXXXXX
21	Infirmiera		M/G		5	3277 XXXXXXXXXXXX
22	Infirmiera		M/G		5	3277 XXXXXXXXXXXX
23	Infirmiera		M/G		5	3277 XXXXXXXXXXXX

	Funcția	Nivel studii	Grad/ treapta	Gradatia	Salariu de baza(lei)
24	Infirmiera	M/G		5	3277 XXXXXXXXXXXX
25	Infirmiera	M/G		5	3277 XXXXXXXXXXXX
26	Infirmiera	M/G		5	3277 XXXXXXXXXXXX
27	Infirmiera	M/G		5	3277 XXXXXXXXXXXX
28	Infirmiera	M/G		5	3277 XXXXXXXXXXXX
29	Infirmiera	M/G		5	3277 XXXXXXXXXXXX
30	Infirmiera	M/G		5	3277 XXXXXXXXXXXX
31	Infirmiera	M/G		5	3277 XXXXXXXXXXXX
32	Infirmiera	M/G		5	3277 XXXXXXXXXXXX
33	Infirmiera	M/G		5	3277 XXXXXXXXXXXX
34	Infirmiera	M/G		5	3277 XXXXXXXXXXXX
35	Infirmiera	M/G		5	3277 XXXXXXXXXXXX
36	Infirmiera	M/G		5	3277 XXXXXXXXXXXX
Personal cu functii administrative, gospodarie, intretinere-reparatii, deservire					
37	Administrator	M		5	3824 XXXXXXXXXXXX
38	Magaziner	M		5	3662 XXXXXXXXXXXX
39	Insp. spec.(ec.)	S	I	5	4893 XXXXXXXXXXXX
40	Bucatar	M/G		5	3109 XXXXXXXXXXXX
41	Bucatar	M/G		5	3109 XXXXXXXXXXXX
42	Bucatar	M/G		5	3109 XXXXXXXXXXXX
43	Lenjereasa	M/G		5	3109 XXXXXXXXXXXX
44	Spalatoreasa	M/G		5	2887 XXXXXXXXXXXX
45	Spalatoreasa	Susp. CIM	M/G	3	2748 XXXXXXXXXXXX
46	Mc.calificat	M/G		5	3519 XXXXXXXXXXXX
47	Mc.calificat	M/G		5	3519 XXXXXXXXXXXX
48	Mc.calificat	M/G		5	3519 XXXXXXXXXXXX
49	Mc.calificat	M/G		5	3519 XXXXXXXXXXXX
50	Sofer	M/G		4	3772 Vacant

Centrul de Îngrijire și Asistență pentru Persoane Adulte cu Dizabilități- Slătioara = 16 posturi

Personal de conducere

1 Sef centru II 6750 Vacant

Personal de specialitate de îngrijire și asistență; personal de specialitate

2	Asistent social	S	Deb	0	3425 Vacant
3	Psiholog	S	Practic.	0	3425 Vacant
4	Kinetoterapeut	S	Debutant	0	3037 Vacant
5	Lucrător social	S		0	2965 Vacant
6	As. medical	PL	Principal	5	4857 XXXXXXXXXXXX
7	As. medical	PL	Principal	5	4857 XXXXXXXXXXXX
8	Asistent med.	PL		2	4346 Vacant
9	Infirmiera	M/G		0	2726 Vacant
10	Infirmiera	M/G		0	2726 XXXXXXXXXXXX
11	Infirmiera	M/G		0	2726 XXXXXXXXXXXX
12	Infirmiera	M/G		0	2726 Vacant
13	Infirmiera	M/G		0	2726 Vacant

Personal cu functii administrative, gospodarie, intretinere-reparatii, deservire

14	Administrator	M	II	1	3824 Vacant
15	Muncitor calificat	M/G		5	3519 XXXXXXXXXXXX
16	Muncitor calificat	M/G		5	3519 XXXXXXXXXXXX

Centrul de Îngrijire și Asistență pentru Persoane Adulte cu Dizabilități- Lungesti= 50 posturi

Personal de conducere

1 Sef centru S II 6750 Vacant

Personal de specialitate de îngrijire și asistență; personal de specialitate

2	Medic	S	Generalist	5	7809 XXXXXXXXXXXX
3	Psiholog	S	Practicant	4	4577 XXXXXXXXXXXX
4	Asistent social	S	Debutant	0	3425 Vacant
5	Kinetoterapeut	S	Debutant	0	3523 Vacant
6	Lucrător social	M		0	2965 Vacant
7	Asistent medical	PL	Principal	5	4857 XXXXXXXXXXXX
8	Asistent medical	PL	Principal	5	4857 XXXXXXXXXXXX
9	Asistent medical	PL	Principal	5	4857 XXXXXXXXXXXX
10	Asistent medical	PL	Principal	5	4857 XXXXXXXXXXXX
11	Asistent medical	PL	Principal	5	4857 XXXXXXXXXXXX
12	Asistent medical	PL	Principal	5	4857 XXXXXXXXXXXX
13	Asistent medical	PL		0	3900 XXXXXXXXXXXX
14	Asistent medical	PL	Principal	5	4857 XXXXXXXXXXXX

	Funcția	Nivel studii	Grad/ treapta	Gradatia	Salariu de baza(lei)
15	As. medical igiena	PL		5	4857 XXXXXXXXXXXX
16	Maseur	M		0	3518 Vacant
17	Infirmiera	M/G		5	3277 XXXXXXXXXXXX
18	Infirmiera	M/G		5	3277 XXXXXXXXXXXX
19	Infirmiera	M/G		5	3277 XXXXXXXXXXXX
20	Infirmiera	M/G		5	3277 XXXXXXXXXXXX
21	Infirmiera	M/G		5	3277 XXXXXXXXXXXX
22	Infirmiera	M/G		5	3277 XXXXXXXXXXXX
23	Infirmiera	M/G		5	3277 XXXXXXXXXXXX
24	Infirmiera	M/G		5	3277 XXXXXXXXXXXX
25	Infirmiera	M/G		5	3277 XXXXXXXXXXXX
26	Infirmiera	M/G		5	3277 XXXXXXXXXXXX
27	Infirmiera	M/G		5	3277 XXXXXXXXXXXX
28	Infirmiera	M/G		5	3277 XXXXXXXXXXXX
29	Infirmiera	M/G		5	3277 XXXXXXXXXXXX
30	Infirmiera	M/G		5	3277 XXXXXXXXXXXX
31	Infirmiera	M/G		5	3277 XXXXXXXXXXXX
32	Infirmiera	M/G		5	3277 XXXXXXXXXXXX
33	Infirmiera	M/G		5	3277 XXXXXXXXXXXX
34	Infirmiera	M/G		5	3277 XXXXXXXXXXXX
35	Infirmiera	M/G		5	3277 Vacant
36	Infirmiera	M/G		5	3277 Vacant
Personal cu functii administrative, gospodarie, intretinere-reparatii, deservire					
37	Insp de spec(ec)	S	II	5	4253 XXXXXXXXXXXX
38	Administrator	M		1	3824 Vacant
39	Magaziner	M/G		5	3662 XXXXXXXXXXXX
40	Bucatar	M/G		5	3109 XXXXXXXXXXXX
41	Bucatar	M/G		5	3109 XXXXXXXXXXXX
42	Bucatar	M/G		5	3109 XXXXXXXXXXXX
43	Bucatar	M/G		5	3109 XXXXXXXXXXXX
44	Spalatoreasa	M/G		5	2887 XXXXXXXXXXXX
45	Lenjereasa	M/G		2	2818 Vacant
46	Muncitor calificat	M/G		3	2748 XXXXXXXXXXXX
47	Muncitor calificat	M/G		5	3519 XXXXXXXXXXXX
48	Paznic	M/G		5	2939 XXXXXXXXXXXX
49	Paznic	M/G		5	2939 XXXXXXXXXXXX
50	Sofer	M/G		4	3772 XXXXXXXXXXXX

**Centrul de Îngrijire și Asistență pentru
Persoane Adulte cu Dizabilități- Zatreți= 50 posturi**

Personal de conducere

1	Sef centru	S	II		6750 Vacant
---	------------	---	----	--	-------------

Personal de specialitate de ingrijire si asistenta; personal de specialitate

2	Medic	S	Rezident/specialist		12083 Vacant
3	Psiholog	S	Stagiar	0	4058 Vacant
4	Asistent social	S	principal	2	4052 XXXXXXXXXXXX
5	Fiziokinetoterapeut	S	Debutant	0	3523 Vacant
6	Asistent medical	PL	Principal	5	4857 XXXXXXXXXXXX
7	Asistent medical	PL	Principal	5	4857 XXXXXXXXXXXX
8	Asistent medical	PL	Principal	5	4857 XXXXXXXXXXXX
9	Asistent medical	PL		2	4346 XXXXXXXXXXXX
10	Asistent medical	PL	Principal	5	4857 XXXXXXXXXXXX
11	Asistent medical	PL	Principal	5	4857 XXXXXXXXXXXX
12	Asistent medical	PL	Principal	5	4857 XXXXXXXXXXXX
13	Asistent medical	PL	Principal	5	4857 XXXXXXXXXXXX
14	Asistent medical BFT	PL	Principal	5	4857 XXXXXXXXXXXX
15	Infirmiera	M/G		5	3277 XXXXXXXXXXXX
16	Infirmiera	M/G		4	3196 XXXXXXXXXXXX
17	Infirmiera	M/G		5	3277 XXXXXXXXXXXX
18	Infirmiera	M/G		3	3118 XXXXXXXXXXXX
19	Infirmiera	M/G		5	3277 XXXXXXXXXXXX
20	Infirmiera	M/G		4	3196 XXXXXXXXXXXX
21	Infirmiera	M/G		4	3196 XXXXXXXXXXXX
22	Infirmiera	M/G		3	3118 XXXXXXXXXXXX
23	Infirmiera	M/G		5	3277 XXXXXXXXXXXX
24	Infirmiera	M/G		5	3277 XXXXXXXXXXXX
25	Infirmiera	M/G		5	3277 XXXXXXXXXXXX
26	Infirmiera	M/G		5	3277 XXXXXXXXXXXX
27	Infirmiera	M/G		5	3277 XXXXXXXXXXXX
28	Infirmiera	M/G		4	3196 XXXXXXXXXXXX
29	Infirmiera	M/G		4	3196 XXXXXXXXXXXX

	Funcția	Nivel studii	Grad/ treapta	Gradatia	Salariu de baza(lei)
30	Infirmiera	M/G		5	3277 XXXXXXXXXXXX
31	Infirmiera	M/G		5	3277 XXXXXXXXXXXX
32	Infirmiera	M/G		4	3196 XXXXXXXXXXXX
33	Infirmiera	M/G		5	3277 XXXXXXXXXXXX
34	Infirmiera	M/G		5	3277 XXXXXXXXXXXX
35	Infirmiera	M/G		5	3277 XXXXXXXXXXXX
36	Infirmiera	M/G		4	3196 XXXXXXXXXXXX
37	Infirmiera	M/G		5	3277 XXXXXXXXXXXX
Personal cu functii administrative, gospodarie, intretinere-reparatii, deservire					
38	Insp.specialitate(ec)	S	III	0	3724 Vacant
39	Administrator	M		0	3050 Vacant
40	Magaziner	M		0	2936 Vacant
41	Bucatar	M/G		4	3022 XXXXXXXXXXXX
42	Bucatar	M/G		5	3109 XXXXXXXXXXXX
43	Bucatar	M/G		5	3109 XXXXXXXXXXXX
44	Lenjereasa	M/G		5	3109 XXXXXXXXXXXX
45	Spalatoreasa	M/G		0	2319 Vacant
46	Munc.calificat	M/G		5	3519 XXXXXXXXXXXX
47	Munc.calificat	M/G		5	3519 XXXXXXXXXXXX
48	Munc.calificat	M/G		5	3519 XXXXXXXXXXXX
49	Munc.calificat	M/G		5	3519 XXXXXXXXXXXX
50	Sofer	M/G		5	3878 XXXXXXXXXXXX

Centrul de Îngrijire și Asistență pentru
Persoane Adulte cu Dizabilități- Milcoiu= 47 posturi

Personal de conducere

1	Sef centru	S	II		6750 XXXXXXXXXXXX
---	------------	---	----	--	-------------------

Personal de specialitate de ingrijire si asistenta; personal de specialitate

2	Medic medicina generala	S	Primar	0	12250 Vacant
3	Psiholog	S	Practicant	4	4577 XXXXXXXXXXXX
4	Asistent social	S	Specialist	2	3865 XXXXXXXXXXXX
5	Fiziokinetoterapeut	S	Debutant	0	3382 Vacant
6	Lucrator social	M/PL		0	2965 Vacant
7	Asistent medical	M	Principal	5	4857 XXXXXXXXXXXX
8	Asistent medical	PL	Principal	4	4739 XXXXXXXXXXXX
9	Asistent medical	PL	Principal	4	4739 XXXXXXXXXXXX
10	Asistent medical	PL	Debutant	0	3850 Vacant
11	Asistent medical	PL	Principal	4	4739 XXXXXXXXXXXX
12	Asistent medical	PL		4	4739 XXXXXXXXXXXX
13	Infirmiera	M/G		5	3277 XXXXXXXXXXXX
14	Infirmiera	M/G		4	3196 XXXXXXXXXXXX
15	Infirmiera	M/G		4	3196 XXXXXXXXXXXX
16	Infirmiera	M/G		3	3118 XXXXXXXXXXXX
17	Infirmiera	M/G		4	3196 XXXXXXXXXXXX
18	Infirmiera	M/G		4	3196 XXXXXXXXXXXX
19	Infirmiera	M/G		3	3118 XXXXXXXXXXXX
20	Infirmiera	M/G		3	3118 XXXXXXXXXXXX
21	Infirmiera	M/G		5	3277 XXXXXXXXXXXX
22	Infirmiera	M/G		5	3277 XXXXXXXXXXXX
23	Infirmiera	M/G		4	3196 XXXXXXXXXXXX
24	Infirmiera	M/G		3	3118 XXXXXXXXXXXX
25	Infirmiera	M/G		1	2930 XXXXXXXXXXXX
26	Infirmiera	M/G		5	3277 XXXXXXXXXXXX
27	Infirmiera	M/G		0	2723 Vacant
28	Îngrijitor curatenie	M/G		5	3887 XXXXXXXXXXXX
29	Îngrijitor curatenie	M/G		3	2748 XXXXXXXXXXXX
30	Îngrijitor curatenie	M/G		5	2887 XXXXXXXXXXXX

Personal cu functii administrative, gospodarie, intretinere-reparatii, deservire

31	Insp. de spec.(economist)	S	I	5	5382 XXXXXXXXXXXX
32	Administrator	M		5	3824 XXXXXXXXXXXX
33	Magaziner	M/G		0	2936 XXXXXXXXXXXX
34	Bucatar	M/G		4	3022 XXXXXXXXXXXX
35	Bucatar	M/G		4	3,022 XXXXXXXXXXXX
36	Bucatar	M/G		5	3109 XXXXXXXXXXXX

	Funcția	Nivel studii	Grad/ treapta	Gradatia	Salariu de baza(lei)
37	Fochist	M/G		5	3519 XXXXXXXXXXXX
38	Fochist	M/G		5	3519 XXXXXXXXXXXX
39	Fochist	M/G		5	3519 Vacant
40	Fochist	M/G		5	3519 XXXXXXXXXXXX
41	Paznic	M/G		5	2939 XXXXXXXXXXXX
42	Paznic	M/G		5	3519 XXXXXXXXXXXX
43	Paznic	M/G		4	2895 XXXXXXXXXXXX
44	Paznic	M/G		5	2939 XXXXXXXXXXXX
45	Lenjereasa	M/G		3	2869 XXXXXXXXXXXX
46	Spalatoreasa	M/G		4	2818 XXXXXXXXXXXX
47	Sofer	M/G		5	3878 XXXXXXXXXXXX

Centrul de Îngrijire și Asistență pentru Persoane Adulte cu Dizabilități-Govora= 23 posturi

Personal de conducere					
1	sef centru	S			6750 XXXXXXXXXXXX
Personal de specialitate de ingrijire si asistenta; personal de specialitate					
2	Medic	S	Primar	0	12250 Vacant
3	Asistent social	S	Specialist	3	4255 XXXXXXXXXXXX
4	Psiholog	S	Stagiar	0	3037 Vacant
5	Kinetoterapeut	S	Debutant	0	3382 Vacant
6	Asistent medical	PL	Debutant	0	3382 Vacant
7	Asistent medical	PL	Principal	5	4857 XXXXXXXXXXXX
8	Asistent medical	PL	Principal	5	4857 XXXXXXXXXXXX
9	Asistent medical	PL	Principal	4	4739 XXXXXXXXXXXX
10	Asistent medical	PL	Principal	5	4857 XXXXXXXXXXXX
11	Infirmiera	M/G		3	3118 XXXXXXXXXXXX
12	Infirmiera	M/G		5	3277 XXXXXXXXXXXX
13	Infirmiera	M/G		4	3196 XXXXXXXXXXXX
14	Infirmiera	M/G		0	2726 Vacant
15	Infirmiera	M/G		5	3277 XXXXXXXXXXXX
16	Infirmiera	M/G		5	3277 XXXXXXXXXXXX
17	Infirmiera	M/G		5	3277 XXXXXXXXXXXX
18	Infirmiera	M/G		5	3277 XXXXXXXXXXXX
19	Infirmiera	M/G		0	2726 Vacant
Personal cu functii administrative, gospodarie, intretinere-reparatii, deservire					
20	Aministrator	M		5	3824 XXXXXXXXXXXX
21	Muncitor necalificat	M/G		5	3681 XXXXXXXXXXXX
22	Spalatoreasa	M/G		5	2887 XXXXXXXXXXXX
23	Sofer	M/G		5	3878 XXXXXXXXXXXX

Centrul de Îngrijire pentru persoane adulte cu dizabilități Nicolae Bălcescu = 37 posturi

Personal de conducere					
1	sef centru	S			6750 XXXXXXXXXXXX
Personal de specialitate de ingrijire si asistenta; personal de specialitate					
2	Medic	S	Generalist	0	12250 Vacant
3	Asistent social	S	Debutant	0	3037 XXXXXXXXXXXX
4	Psiholog	S	Stagiar	0	3037 XXXXXXXXXXXX
5	Kinetoterapeut	S		2	2955 XXXXXXXXXXXX
6	Terapeut ocupational	S	Debutant	0	3037 XXXXXXXXXXXX
7	Asistent medical	PL	Principal	5	4794 XXXXXXXXXXXX
8	Asistent medical	PL	Principal	5	4794 XXXXXXXXXXXX
9	Asistent medical	PL		5	4794 XXXXXXXXXXXX
10	Asistent medical	PL	Principal	2	4346 XXXXXXXXXXXX
11	Asistent medical	PL	Principal	5	4857 XXXXXXXXXXXX
12	Asistent medical	PL	Principal	5	4857 XXXXXXXXXXXX
13	Infirmiera	M/G		5	4857 XXXXXXXXXXXX
14	Infirmiera	M/G		4	3196 XXXXXXXXXXXX
15	Infirmiera	M/G		4	3196 XXXXXXXXXXXX
16	Infirmiera	M/G		5	3277 XXXXXXXXXXXX
17	Infirmiera	M/G		5	3277 XXXXXXXXXXXX
18	Infirmiera	M/G		5	3277 XXXXXXXXXXXX
19	infiriera	M/G		5	3277 XXXXXXXXXXXX
20	Infirmiera	M/G		5	3277 XXXXXXXXXXXX
21	Infirmiera	M/G		0	2726 XXXXXXXXXXXX
22	infiriera	M/G		2	2970 XXXXXXXXXXXX
23	Infirmiera	M/G		5	3277 XXXXXXXXXXXX
24	Infirmiera	M/G		0	2726 Vacant
25	Infirmiera	M/G		0	2726 Vacant
26	Infirmiera	M/G		0	2726 Vacant
27	Infirmiera	M/G		0	2726 Vacant

	Funcția	Nivel studii	Grad/ treapta	Gradația	Salariu de baza(lei)
Personal cu functii administrative, gospodarie, intretinere-reparatii, deservire					
28	Inspector specialitate(ec.)	S	I	5	4253 XXXXXXXXXXXX
29	Administrator	M		0	3050 Vacant
30	Magaziner	M/G		3	3479 XXXXXXXXXXXX
31	Bucatar	M/G		5	3037 XXXXXXXXXXXX
32	Bucatar	M/G		3	3109 XXXXXXXXXXXX
33	Spalatoreasa	M/G		5	3887 XXXXXXXXXXXX
34	Spalatoreasa	M/G		0	2748 Vacant
35	Sofer	M/G		5	3878 XXXXXXXXXXXX
36	Paznic	M/G		2	2823 XXXXXXXXXXXX
37	Paznic	M/G		5	2939 XXXXXXXXXXXX

Centrul de abilitare și reabilitare

pentru persoane adulte cu dizabilități, nr. 1 Băbeni = 50 posturi

Personal de conducere

1	Sef centru	S	II		6750 XXXXXXXXXXXX
---	------------	---	----	--	-------------------

Personal de specialitate de ingrijire si asistenta; personal de specialitate

2	Medic	S		5	7809 XXXXXXXXXXXX
3	Medic psihiatru	S	Specialist	0	12250 Vacant
4	Asistent social	S	Principal	5	5006 XXXXXXXXXXXX
5	Psiholog	S	Stagiar	5	4160 XXXXXXXXXXXX
6	Kinetoterapeut	S	Principal	3	4689 XXXXXXXXXXXX
7	Lucrător social	M	Principal	5	4219 XXXXXXXXXXXX
8	Asistent medical	PL	Principal	5	4857 XXXXXXXXXXXX
9	Asistent medical	PL	Principal	4	4739 XXXXXXXXXXXX
10	Asistent medical	PL	Principal	5	4857 XXXXXXXXXXXX
11	Asistent medical	PL	Principal	5	4857 XXXXXXXXXXXX
12	Asistent medical	PL	Principal	5	4857 XXXXXXXXXXXX
13	Asistent medical	PL	Principal	4	4739 XXXXXXXXXXXX
14	Asistent medical	PL	Principal	5	4857 XXXXXXXXXXXX
15	Asistent medical	PL	Principal	5	4857 XXXXXXXXXXXX
16	Asistent medical	PL	Principal	5	4857 XXXXXXXXXXXX
17	Asistent medical	PL		5	4857 XXXXXXXXXXXX
18	Infirmiera	M/G		4	3250 XXXXXXXXXXXX
19	Infirmiera	M/G		5	3331 XXXXXXXXXXXX
20	Infirmiera	M/G		5	3331 XXXXXXXXXXXX
21	Infirmiera	M/G		5	3331 XXXXXXXXXXXX
22	Infirmiera	M/G		4	3250 XXXXXXXXXXXX
23	Infirmiera	M/G		4	3250 XXXXXXXXXXXX
24	Infirmiera	M/G		4	3250 XXXXXXXXXXXX
25	Infirmiera	M/G		5	3331 XXXXXXXXXXXX
26	Infirmiera	M/G		5	3331 XXXXXXXXXXXX
27	Infirmiera	M/G		5	3331 XXXXXXXXXXXX
28	Infirmiera	M/G		5	3331 XXXXXXXXXXXX
29	Infirmiera	M/G		5	3331 XXXXXXXXXXXX
30	Infirmiera	M/G		5	3331 XXXXXXXXXXXX
31	Infirmiera	M/G		5	3331 XXXXXXXXXXXX
32	Infirmiera	M/G		5	3331 XXXXXXXXXXXX
33	Infirmiera	M/G		5	3331 XXXXXXXXXXXX
34	Infirmiera	M/G		4	3250 XXXXXXXXXXXX
35	Infirmiera	M/G		4	3250 XXXXXXXXXXXX
36	Infirmiera	M/G		4	3250 XXXXXXXXXXXX
37	Infirmiera	M/G		5	3331 XXXXXXXXXXXX
38	Infirmiera	M/G		5	3331 XXXXXXXXXXXX

Personal cu functii administrative, gospodarie, intretinere-reparatii, deservire

39	Insp. specialitate(ec.)	S	II	3	5033 XXXXXXXXXXXX
40	Adminstrator	M		5	4123 XXXXXXXXXXXX
41	Magaziner	M/G		5	3965 XXXXXXXXXXXX
42	Bucatar	M/G		4	3355 XXXXXXXXXXXX
43	Bucătar	M/G		4	3355 XXXXXXXXXXXX
44	Bucatar	M/G		5	3441 XXXXXXXXXXXX
45	Spalatoreasa	M/G		5	2883 XXXXXXXXXXXX
46	Spalatoreasa	M/G		4	2818 XXXXXXXXXXXX
47	Lenjereasa	M/G		5	3349 XXXXXXXXXXXX
48	Munc. Calificat	M/G		5	3853 XXXXXXXXXXXX
49	Fochist	M/G		3	3618 XXXXXXXXXXXX
50	Sofer	M/G		5	4170 XXXXXXXXXXXX

Funcția	Nivel studii	Grad/ treapta	Gradatia	Salariu de baza(lei)
---------	--------------	---------------	----------	----------------------

Centrul de abilitare și reabilitare

pentru persoane adulte cu dizabilități, nr. 2 Băbeni = 50 posturi

Personal de conducere

1	sef centru	S	II	6750	XXXXXXXXXX
---	------------	---	----	------	------------

Personal de specialitate de ingrijire si asistenta; personal de specialitate

2	Medic	S		5	7809	XXXXXXXXXX
3	Asistent social	S	Principal	4	4883	XXXXXXXXXX
4	Psiholog	S	Practicant	4	4708	XXXXXXXXXX
5	Kinetoterapeut	S		3	4153	XXXXXXXXXX
6	Lucrător social	M	Principal	5	4219	XXXXXXXXXX
7	Lucrător social	M	Principal	5	4219	XXXXXXXXXX
8	Asistent medical	PL	Principal	4	4739	XXXXXXXXXX
9	Asistent medical	PL	Principal	4	4739	XXXXXXXXXX
10	Asistent medical	PI	Principal	4	4739	XXXXXXXXXX
11	Asistent medical	PI	Principal	5	4857	XXXXXXXXXX
12	Asistent medical	PI	Principal	5	4857	XXXXXXXXXX
13	Asistent medical	M	Principal	5	4857	XXXXXXXXXX
14	Asistent medical	PL	Principal	4	4739	XXXXXXXXXX
15	Asistent medical	PI	Principal	5	4857	XXXXXXXXXX
16	Infirmiera	M/G		5	3331	XXXXXXXXXX
17	Infirmiera	M/G		5	3331	XXXXXXXXXX
18	Infirmiera	M/G		5	3331	XXXXXXXXXX
19	Infirmiera	M/G		5	3331	XXXXXXXXXX
20	Infirmiera	M/G		5	3331	XXXXXXXXXX
21	Infirmiera	M/G		5	3331	XXXXXXXXXX
22	Infirmiera	M/G		4	3250	XXXXXXXXXX
23	Infirmiera	M/G		5	3331	XXXXXXXXXX
24	Infirmiera	M/G		5	3331	XXXXXXXXXX
25	Infirmiera	M/G		4	3250	XXXXXXXXXX
26	Infirmiera	M/G		4	3250	XXXXXXXXXX
27	Infirmiera	M/G		4	3250	XXXXXXXXXX
28	Infirmiera	M/G		5	3331	XXXXXXXXXX
29	Infirmiera	M/G		5	3331	XXXXXXXXXX
30	Infirmiera	M/G		5	3331	XXXXXXXXXX
31	Infirmiera	M/G		5	3331	XXXXXXXXXX
32	Infirmiera	M/G		5	3331	XXXXXXXXXX
33	Infirmiera	M/G		5	3331	XXXXXXXXXX
34	Infirmiera	M/G		2	3041	XXXXXXXXXX
35	Infirmiera	M/G		5	3331	XXXXXXXXXX
36	Infirmiera	M/G		5	3331	XXXXXXXXXX
37	Infirmiera	M/G		5	3331	XXXXXXXXXX

Personal cu functii administrative, gospodarie, intretinere-reparatii, deservire

38	Insp.spec.(ec.)	S	III	0	3402	Vacant
39	Administrator	M		5	4123	XXXXXXXXXX
40	Magaziner	M/G		5	3965	XXXXXXXXXX
41	Bucatar	M/G		5	3441	XXXXXXXXXX
42	Bucatar	M/G		5	3441	XXXXXXXXXX
43	Bucatar	M/G		5	3441	XXXXXXXXXX
44	Bucatar	M/G		5	3441	XXXXXXXXXX
45	Spalatoreasa	M/G		5	2887	XXXXXXXXXX
46	Spalatoreasa	M/G		5	2887	XXXXXXXXXX
47	Muncitor calificat	M/G		5	3853	XXXXXXXXXX
48	Muncitor calificat	M/G		5	3853	XXXXXXXXXX
49	Fochist	M/G		5	3769	XXXXXXXXXX
50	Fochist	M/G		5	3769	XXXXXXXXXX

Centrul de abilitare și reabilitare pentru persoane adulte cu dizabilități

Măciuca = 55 posturi

Personal de conducere

1	sef centru	S	II	6750	XXXXXXXXXX
---	------------	---	----	------	------------

Personal de specialitate de ingrijire si asistenta; personal de specialitate

2	Medic	S	Med. Generală	4	7619	XXXXXXXXXX
3	Medic psihiatru	S	Specialist	0	9703	Vacant
4	Psiholog	S	Stagiar	0	3590	Vacant
5	Asistent social	S	Principal	5	5006	XXXXXXXXXX
6	Fiziokinetoterapeut	S	Debutant	0	3382	Vacant
7	Asistent medical	PL	Principal	5	4857	XXXXXXXXXX
8	Asistent medical	PL	Principal	5	4857	XXXXXXXXXX
9	Asistent medical	PL	Principal	5	4857	XXXXXXXXXX
10	Asistent medical	PL	Principal	4	4739	XXXXXXXXXX
11	Asistent medical	PL	Principal	4	4739	XXXXXXXXXX

	Funcția	Nivel studii	Grad/ treapta	Gradatia	Salariu de baza(lei)
12	Asistent medical	PL	Principal	5	4857 XXXXXXXXXXXX
13	Asistent medical	PL	Principal	5	4857 XXXXXXXXXXXX
14	Asistent medical	PL	Principal	4	4739 XXXXXXXXXXXX
15	Asistent medical	PL	Principal	5	4857 XXXXXXXXXXXX
16	Asistent medical	PL	Principal	5	4857 XXXXXXXXXXXX
17	Lucrător social	M	Debutant	0	2965 Vacant
18	Infirmiera	M/G		5	3331 XXXXXXXXXXXX
19	Infirmiera	M/G		5	3331 XXXXXXXXXXXX
20	Infirmiera	M/G		5	3331 XXXXXXXXXXXX
21	Infirmiera	M/G		5	3331 XXXXXXXXXXXX
22	Infirmiera	M/G		5	3331 XXXXXXXXXXXX
23	Infirmiera	M/G		5	3331 XXXXXXXXXXXX
24	Infirmiera	M/G		5	3331 XXXXXXXXXXXX
25	Infirmiera	M/G		5	3331 XXXXXXXXXXXX
26	Infirmiera	M/G		3	3170 XXXXXXXXXXXX
27	Infirmiera	M/G		5	3331 XXXXXXXXXXXX
28	Infirmiera	M/G		5	3331 XXXXXXXXXXXX
29	Infirmiera	M/G		5	3331 XXXXXXXXXXXX
30	Infirmiera	M/G		5	3331 XXXXXXXXXXXX
31	Infirmiera	M/G		5	3331 XXXXXXXXXXXX
32	Infirmiera	M/G		4	3250 XXXXXXXXXXXX
33	Infirmiera	M/G		5	3331 XXXXXXXXXXXX
34	Infirmiera	M/G		4	3250 XXXXXXXXXXXX
35	Infirmiera	M/G		5	3331 XXXXXXXXXXXX
36	Infirmiera	M/G		5	3331 XXXXXXXXXXXX
Personal cu functii administrative, gospodarie, intretinere-reparatii, deservire					
37	Insp. spec(ec.)	S	III	0	3402 Vacant
38	Administrator	M		5	4123 XXXXXXXXXXXX
39	Magaziner	M/G		5	3921 XXXXXXXXXXXX
40	Bucatar	M/G		5	3441 XXXXXXXXXXXX
41	Bucatar	M/G		5	3441 XXXXXXXXXXXX
42	Bucatar	M/G		4	3355 XXXXXXXXXXXX
43	Bucatar	M/G		5	3349 XXXXXXXXXXXX
44	Lenjereasa	M/G		5	3441 XXXXXXXXXXXX
45	Spalatoreasa	M/G		4	2818 XXXXXXXXXXXX
46	Spalatoreasa	M/G		5	2887 XXXXXXXXXXXX
47	Mc.calificat	M/G		5	3853 XXXXXXXXXXXX
48	Fochist	M/G		5	3769 XXXXXXXXXXXX
49	Fochist	M/G		5	3769 XXXXXXXXXXXX
50	Fochist	M/G		5	3640 XXXXXXXXXXXX
51	Paznic	M/G		5	3149 XXXXXXXXXXXX
52	Paznic	M/G		5	3149 XXXXXXXXXXXX
53	Paznic	M/G		5	3149 XXXXXXXXXXXX
54	Paznic	M/G		5	3149 XXXXXXXXXXXX
55	Sofer	M/G		5	4170 XXXXXXXXXXXX
Centrul de Îngrijire Bătrâni-Cueni = 19 posturi					
Personal de conducere					
1	sef centru	S	II		6750 Vacant
Personal de specialitate de ingrijire si asistenta; personal de specialitate					
2	Medic	S	Primar	5	15230 XXXXXXXXXXXX
3	Asistent social	S	Practicant	0	3590 Vacant
4	Psiholog	S	Practicant	2	4708 XXXXXXXXXXXX
5	Asistent medical	PI	Principal	2	4402 XXXXXXXXXXXX
6	Asistent medical	PI	Principal	3	4622 XXXXXXXXXXXX
7	Asistent medical	PI		2	4346 XXXXXXXXXXXX
8	Asistent medical	PI		5	4669 XXXXXXXXXXXX
9	Asistent medical	PI		5	4669 XXXXXXXXXXXX
10	Infirmieră	M/G		2	2970 XXXXXXXXXXXX
11	Infirmieră	M/G		1	2930 XXXXXXXXXXXX
12	Infirmieră	M/G		5	3277 XXXXXXXXXXXX
13	Infirmieră	M/G		5	3277 XXXXXXXXXXXX
14	Infirmieră	M/G		5	3277 XXXXXXXXXXXX

Funcția	Nivel studii	Grad/ treapta	Gradatia	Salariu de baza(lei)	
Personal cu functii administrative, gospodarie, intretinere-reparatii, deservire					
15	Inspector specialitate	S	II	2	4204 XXXXXXXXXXXX
16	Administrator	M		5	3943 XXXXXXXXXXXX
17	Bucătar	M/G		2	2817 XXXXXXXXXXXX
18	Munc. Calificat	M/G		4	3422 XXXXXXXXXXXX
19	Munc. Calificat	M/G		0	2726 XXXXXXXXXXXX

Total prot.copilului = 208

Total asistenta sociala =698

TOTAL GENERAL centre / servicii= 906

Președinte,

Constantin RĂDUȘCU

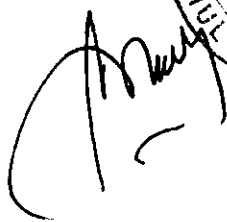
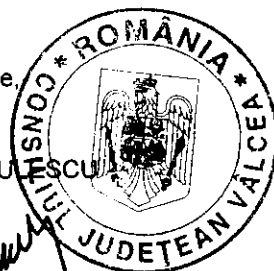
CONSILIUL JUDEȚEAN VÂLCEA
DIRECȚIA GENERALĂ ADMINISTRAȚIE LOCALĂ
Nr. 19156 din 19 .11.2021

PROPUNERE

de inițiere a unui proiect de hotărâre privind
modificarea Anexei nr. I și a Anexei nr. III la Hotărârea Consiliului Județean
Vâlcea nr. 113/03.06.2020 ca urmare a reorganizării serviciilor sociale

În baza dispozițiilor art.182 alin.(2) din Ordonanța de Urgență a Guvernului nr.57/2019 privind Codul administrativ, se propune inițierea unui proiect de hotărâre privind modificarea Anexei nr. I și a Anexei nr. III la Hotărârea Consiliului Județean Vâlcea nr. 113/03.06.2020 ca urmare a reorganizării serviciilor sociale.

Această propunere este inițiată ca urmare a solicitării făcute de conducerea Direcției Generale de Asistență Socială și Protecția Copilului Vâlcea prin nota de fundamentare nr. 71921/15.11.2021 și completată cu nota de fundamentare nr.72648/18.11.2021, transmise Consiliului Județean Vâlcea prin adresele nr. 72370/17.11.2021 și nr.72760/18.11.2021, înregistrate la instituția noastră sub nr.18860/17.11.2021, respectiv nr.18860/completare/18.11.2021, ca urmare a reorganizării serviciilor sociale din subordinea Direcției, pentru punerea în aplicare a prevederilor legale în domeniul asistenței sociale.

În acest sens, este necesară adoptarea unei hotărâri de către consiliul județean prin care să se aprobe modificarea Anexei nr. I și a Anexei nr. III la Hotărârea Consiliului Județean Vâlcea nr. 113/03.06.2020 ca urmare a reorganizării serviciilor sociale.

PREȘEDINTE,

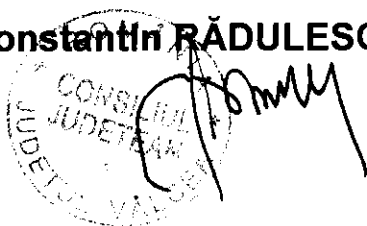

Constantin RĂDULESCU

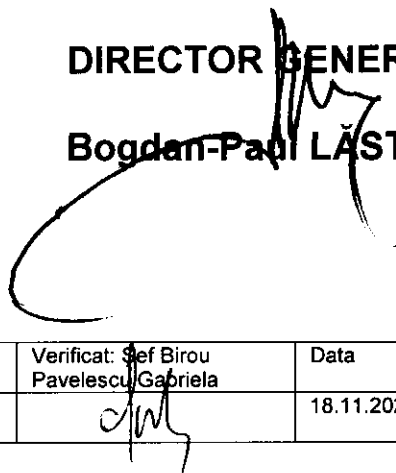

DIRECTOR GENERAL,

Bogdan-Paul LASTUN



Prenume, Nume	Funcția	Semnătura	Verificat: Șef Birou Pavelescu Gabriela	Data
Elaborat: Dumitriu Felicia Nr. ex.: 1	inspector			18.11.2021

CONSILIUL JUDEȚEAN VÂLCEA
DIRECȚIA GENERALĂ ADMINISTRAȚIE LOCALĂ
Nr.19157 din 19 .11.2021

REFERAT DE APROBARE

În vederea elaborării și adoptării proiectului de hotărâre privind modificarea Anexei nr. I și a Anexei nr. III la Hotărârea Consiliului Județean Vâlcea nr. 113/03.06.2020 ca urmare a reorganizării serviciilor sociale

Prezentul referat de aprobare este elaborat în conformitate cu prevederile art.182 alin.(4) coroborat cu art.136 alin.(2) și alin.(8) lit.a) din Ordonanța de Urgență a Guvernului nr.57/2019 privind Codul administrativ, cu modificările și completările ulterioare; cu propunerile asumate de conducerea Direcției Generale de Asistență Socială și Protecția Copilului Vâlcea prin nota de fundamentare nr. 71921/15.11.2021 și completată cu nota de fundamentare nr. 72648/18.11.2021, transmise Consiliului Județean Vâlcea prin adresele nr. 72370/17.11.2021 și nr.72760/18.11.2021, înregistrate la instituția noastră sub nr.18860/17.11.2021, respectiv nr.18860/completare/18.11.2021 ca urmare a reorganizării serviciilor sociale din subordinea Direcției, pentru punerea în aplicare a prevederilor legale în domeniul asistenței sociale, reprezentând instrumentul de prezentare și motivare a proiectului de hotărâre pentru modificarea Anexei nr. I și a Anexei nr. III la Hotărârea Consiliului Județean Vâlcea nr. 113/03.06.2020 ca urmare a reorganizării serviciilor sociale.

În vederea elaborării proiectului de hotărâre ce va fi supus aprobării baza legală o constituie: *Legea nr. 292/2011 a asistenței sociale, cu modificările și completările ulterioare; Legea nr. 272/2004 privind protecția și promovarea drepturilor copilului, republicată, cu modificările și completările ulterioare; Legea nr. 448/2006 privind protecția și promovarea drepturilor persoanelor cu handicap, republicată, cu modificările și completările ulterioare; Legea nr. 53/2003 – Codul Muncii, republicată, cu modificările și completările ulterioare; OUG nr. 57/2019 privind Codul Administrativ, cu modificările și completările ulterioare; Ordonanța nr. 68/2003 privind serviciile sociale, cu modificările și completările ulterioare; art. 4 din Hotărârea Guvernului nr. 797/2017 pentru aprobarea regulamentelor-cadru de organizare și funcționare ale serviciilor publice de asistență socială, republicată; Hotărârea Guvernului nr. 867/2015 pentru aprobarea Nomenclatorului serviciilor sociale, precum și a regulamentelor-cadru de organizare și funcționare a serviciilor sociale, cu modificările și completările ulterioare; Hotărârea Guvernului nr. 584/2016 pentru modificarea și completarea Normelor metodologice de aplicare a prevederilor Legii nr. 197/2012 privind asigurarea calității în domeniul*

serviciilor sociale; Ordinul nr.82/2019 privind aprobarea standardelor specifice minime de calitate obligatorii pentru serviciile sociale destinate persoanelor adulte cu dizabilități. Conform art. 191 alin.(2), lit. a) din Ordonanța de Urgență a Guvernului nr.57/2019 privind Codul administrativ, cu modificările și completările ulterioare, care prevede că "în exercitarea atribuțiilor prevăzute la alin. (1) lit. a), președintele consiliului județean:

a) întocmește și supune spre aprobare consiliului județean regulamentul de organizare și funcționare a acestuia, organigrama, statul de funcții și regulamentul de organizare și funcționare a aparatului de specialitate, precum și ale instituțiilor publice de interes județean și ale societăților și regiilor autonome de interes județean".

Elaborarea și supunerea spre aprobare a proiectului de hotărâre este în conformitate cu propunerile din **Nota de fundamentare privind propunerea de Organigramă și structură de personal a D.G.A.S.P.C. Vâlcea, pentru centrele și serviciile sociale aflate în subordinea instituției nr. 71921/ 15.11.2021 și completată cu nota de fundamentare nr.72648 / 18.11.2021 transmise Consiliului Județean Vâlcea prin adresele nr. 72370 / 17.11.2021 și nr.72760/ 18.11.2021, înregistrate la instituția noastră sub nr.18860/ 17.11.2021, respectiv nr.18860/completare/ 18.11.2021.**

Având în vedere legislația mai sus menționată, a fost necesar ca centrele și serviciile sociale din subordinea D.G.A.S.P.C. Vâlcea să fie reorganizate, astfel încât să fie în concordanță cu prevederile legale în vigoare. Modificările aduse statului de funcții ca urmare a reorganizării, sunt următoarele:

Se propune desființarea:

- Centrului de plasament Ana – Rm. Vâlcea, cu un număr de 30 posturi în conformitate cu reglementările din Strategia Națională în domeniul asistenței sociale privind închiderea centrelor rezidențiale pentru copii;
- Centrului de Tranzit - Rm. Vâlcea cu un număr de 31 posturi;
- Centrului pentru copilul cu dizabilități - Rm. Vâlcea cu un număr de 28 posturi;
- Centrului de Criză – Băbeni cu un număr de 17 posturi;
- Centrului de primire în regim de urgență pentru persoane adulte Băbeni cu un număr de 10 posturi;

Salariații au fost redistribuiți în alte centre/ servicii nou înființate sau reorganizate, având acordul de mutare, consemnat în scris de titularii posturilor.

Ca urmare a reorganizării menționate, s-a înființat:

1. Centrul de servicii de Recuperare Neuromotorie de Tip Ambulatoriu pentru Persoane Adulte cu Dizabilități Rm. Vâlcea cu un număr de 25 posturi - potrivit Hotărârii Consiliului Județean Vâlcea nr. 168/31.08.2021. În subordinea Centrului va funcționa și Echipa mobilă pentru persoane adulte cu dizabilități, cu un număr de 5 posturi.

2. Centrul de Criză pentru Persoane Adulte cu Dizabilități Rm. Vâlcea cu un număr de 35 posturi potrivit Hotărârii Consiliului Județean Vâlcea nr.185/30.09.2021. Acest Centru s-a înființat ca urmare a reorganizării Centrului de Criză – Băbeni.

3. Centrul de Primire în Regim de Urgență pentru Persoane Adulte Rm. Vâlcea, cu un număr de 30 posturi, ca urmare a reorganizării Centrului de primire în regim de urgență pentru persoane adulte Băbeni.

4. Centrul de Îngrijire și Asistență pentru Persoane Adulte cu Dizabilități Troianu Rm. Vâlcea, cu un număr de 50 posturi, potrivit Hotărârii Consiliului Județean Vâlcea nr. 153/30.07.2021.

5. Centrul de Îngrijire și Asistență pentru Persoane Adulte cu Dizabilități Ostriveni Rm. Vâlcea, cu un număr de 50 posturi, potrivit Hotărârii Consiliului Județean Vâlcea nr. 169/31.08.2021.

6. Centrul de Îngrijire și Asistență pentru Persoane Adulte cu Dizabilități Bistrița, cu un număr de 50 posturi, potrivit Hotărârii Consiliului Județean Vâlcea nr.157 din 30.07.2021, prin reorganizarea Centrului de Îngrijire și Asistență Bistrița.

7. Centrul de Îngrijire și Asistență pentru Persoane Adulte cu Dizabilități Zătreni, cu un număr de 50 posturi, potrivit Hotărârii Consiliului Județean Vâlcea nr.156 din 30.07.2021, prin reorganizarea Centrului de Îngrijire și Asistență Zătreni.

8. Centrul de Îngrijire și Asistență pentru Persoane adulte cu Dizabilități Lungesti, cu un număr de 50 posturi, potrivit Hotărârii Consiliului Județean Vâlcea, nr. 104 din 21.04.2021, prin reorganizarea Centrului de Îngrijire și Asistență Lungesti.

9. Centrul de Abilitare și Reabilitare pentru Persoane Adulte cu Dizabilități Măciuca, cu un număr de 55 posturi, potrivit Hotărârii Consiliului Județean Vâlcea nr. 204 din 29.10.2021, prin reorganizarea Centrului de Recuperare și Reabilitare Neuropsihiatrică Măciuca.

10. Centrul de Abilitare și Reabilitare pentru Persoane Adulte cu Dizabilități nr. 1 Băbeni, cu un număr de 50 posturi, potrivit Hotărârii Consiliului Județean Vâlcea nr.126 din 28.05.2021, prin reorganizarea Centrului de Recuperare și Reabilitare Neuropsihică nr. 1 Băbeni.

11. Centrul de Abilitare și Reabilitare pentru Persoane Adulte cu Dizabilități nr. 2 Băbeni, cu un număr de 50 posturi, potrivit Hotărârii Consiliului Județean Vâlcea, nr.127 din 28.05.2021 prin reorganizarea Centrului de Recuperare și Reabilitare Neuropsihică nr. 2 Băbeni.

12. Centrul de Abilitare și Reabilitare pentru Persoane Adulte cu Dizabilități nr. 3 Băbeni, cu un număr de 50 posturi, potrivit Hotărârii Consiliului Județean Vâlcea nr. 179 din 18.09.2020, prin reorganizarea Centrului de Recuperare și Reabilitare Băbeni.

13. Centrul de Îngrijire și Asistență pentru Persoane Adulte cu Dizabilități Nicolae Bălcescu, cu un număr de 37 posturi, potrivit Hotărârii

Consiliului Județean Vâlcea nr. 155 din 30.07.2021, prin reorganizarea Centrului pentru Persoane Vârstnice Nicolae Bălescu.

14. Centrul de Îngrijire și Asistență pentru Persoane Adulte cu Dizabilități Milcoiu, cu un număr de 47 posturi, potrivit Hotărârii Consiliului Județean Vâlcea nr. 181 din 18.09.2020, prin reorganizarea Centrului de Îngrijire și Asistență Milcoiu.

15. Centrul de Îngrijire și Asistență pentru Persoane Adulte cu Dizabilități Govora, cu un număr de 23 posturi, potrivit Hotărârii Consiliului Județean Vâlcea nr. 180 din 18.09.2020 prin reorganizarea Centrului Recuperare și Reabilitare Govora.

16. Centrul de Îngrijire și Asistență pentru Persoane Adulte cu Dizabilități Slătioara, cu un număr de 16 posturi, potrivit Hotărârii Consiliului Județean Vâlcea nr. 154 din 30.07.2021.

Potrivit Anexei III la Hotărârea Consiliului Județean Vâlcea nr. 113/03.06.2020 **Complexul de apartamente** a avut în structură un număr de **8 apartamente**, cu un număr de 37 posturi.

În noua structură se propune:

- **Complexul de apartamente** să funcționeze cu un număr de **6 apartamente** și un număr de 37 posturi.

- **Apartamentul nr. 7** din str. Vasile Olănescu, va funcționa distinct și va oferi servicii sociale pentru copii / tineri aflați în situații de urgență, cu un număr de 5 posturi.

- **Apartamentul nr. 8** din str. Constantin Brâncuși, va funcționa distinct cu un număr de 5 posturi urmând să ofere servicii pentru bătrâni / persoane adulte aflate în situații de urgență.

Având în vedere noua structură propusă, salariații au fost redistribuiți în alte centre/ servicii nou înființate sau reorganizate, având acordul de mutare, consemnat în scris de titularii posturilor, așa cum reiese din nota de fundamentare privind propunerea de Organigramă și structură de personal a D.G.A.S.P.C. Vâlcea, pentru centrele și serviciile sociale aflate în subordinea instituției nr. 71921/15.11.2021 și completată cu nota de fundamentare nr.72648/18.11.2021 transmise Consiliului Județean Vâlcea prin adresele nr. 72370/17.11.2021 și nr.72760/18.11.2021, înregistrate la instituția noastră sub nr.18860/17.11.2021, respectiv nr.18860/completare/18.11.2021.

Prin Hotărârea Consiliului Județean Vâlcea nr. 113/03.06.2020 s-a aprobat organigrama și statul de funcții ale Direcției Generale de Asistență Socială și Protecția Copilului Vâlcea. Structura de personal nu a fost modificată pentru serviciile și compartimentele aparatului propriu, aflate în Anexa nr. II, păstrându-se același număr de posturi, respectiv 171 din care 125 posturi funcții publice de conducere și de execuție și 46 posturi personal contractual de conducere și de execuție.

Urmare celor propuse de D.G.A.S.P.C. Vâlcea, numărul total de posturi al Direcției va fi de 1384 posturi, reducându-se cu un număr de 63 posturi față de 1447 posturi existente anterior.

Se propune ca modificarea Anexei nr. I și a Anexei nr. III la Hotărârea Consiliului Județean Vâlcea nr. 113/03.06.2020 ca urmare a reorganizării serviciilor sociale, să fie adoptate așa cum sunt prevăzute în anexele transmise de D.G.A.S.P.C. Vâlcea.

Totodată, având în vedere desființarea serviciilor sociale menționate în notele de fundamentare arătate, respectiv:

- Centrul de plasament Ana – Rm. Vâlcea, cu un număr de 30 posturi în conformitate cu reglementările din Strategia Națională în domeniul asistenței sociale privind închiderea centrelor rezidențiale pentru copii;

- Centrul de Tranzit - Rm. Vâlcea cu un număr de 31 posturi;

- Centrul pentru copilul cu dizabilități - Rm. Vâlcea cu un număr de 28 posturi;

- Centrul de Criză – Băbeni cu un număr de 17 posturi;

- Centrul de primire în regim de urgență pentru persoane adulte Băbeni cu un număr de 10 posturi; propunem adoptarea actului administrativ și cu privire la desființarea serviciilor respective.

În sensul celor arătate, se constată necesitatea elaborării unui proiect de hotărâre care să fie supus dezbaterii în vederea aprobării.

PREȘEDINTE,

Constantin RĂDULESCU

DIRECTOR GENERAL,

Bogdan-Paul LASTUN

Prenume, Nume	Funcția	Semnătura	Verificat: Șef Birou Gabriela Pavelescu	Data
Elaborat: Dumitriu Felicia Nr. ex.: 1	Inspector			18.11.2021

CONSILIUL JUDEȚEAN VÂLCEA
DIRECȚIA GENERALĂ ADMINISTRAȚIE LOCALĂ
Nr. 19160 din 19.11.2021

RAPORT DE SPECIALITATE

la proiectul de hotărâre privind modificarea Anexei nr. I și a Anexei nr. III la Hotărârea Consiliului Județean Vâlcea nr. 113/03.06.2020 ca urmare a reorganizării serviciilor sociale

Având în vedere adresa de înaintare nr. 19159 din data de 19.11.2021 a proiectului de hotărâre privind modificarea Anexei nr. I și a Anexei nr. III la Hotărârea Consiliului Județean Vâlcea nr. 113/03.06.2020 ca urmare a reorganizării serviciilor sociale, înregistrat sub nr. 19158 din data de 19.11.2021 însoțit de referatul de aprobare al acestuia cu nr. 19157 din data de 19.11.2021, în baza art.182 alin.(4) coroborat cu art.136 alin.(3) lit.a) din Ordonanța de Urgență a Guvernului nr.57/2019 privind Codul administrativ, cu modificările și completările ulterioare, se constată concordanța dintre acestea și următoarele prevederi legale, respectiv: *Legea nr. 292/2011 a asistenței sociale, cu modificările și completările ulterioare; Legea nr. 272/2004 privind protecția și promovarea drepturilor copilului, republicată, cu modificările și completările ulterioare; Legea nr. 448/2006 privind protecția și promovarea drepturilor persoanelor cu handicap, republicată, cu modificările și completările ulterioare; Legea nr. 53/2003 – Codul Muncii, republicată, cu modificările și completările ulterioare; Ordonanța nr. 68/2003 privind serviciile sociale, cu modificările și completările ulterioare; Hotărârea Guvernului nr. 867/2015 pentru aprobarea Nomenclatorului serviciilor sociale, precum și a regulamentelor-cadru de organizare și funcționare a serviciilor sociale, cu modificările și completările ulterioare; Hotărârea Guvernului nr. 584/2016 pentru modificarea și completarea Normelor metodologice de aplicare a prevederilor Legii nr. 197/2012 privind asigurarea calității în domeniul serviciilor sociale; Ordinul nr.82/2019 privind aprobarea standardelor specifice minime de calitate obligatorii pentru serviciile sociale destinate persoanelor adulte cu dizabilități; art. 4 din Hotărârea Guvernului nr. 797/2017 pentru aprobarea regulamentelor-cadru de organizare și funcționare ale serviciilor publice de asistență socială, republicată și ale art.173 alin.(1) lit. f), precum și art. 191*

alin.(2), lit. a) din Ordonanța de Urgență a Guvernului nr.57/2019 privind Codul administrativ, cu modificările și completările ulterioare.

Pe cale de consecință, se propune continuarea demersurilor de adoptare a unei hotărâri de consiliu județean prin care să se aprobe modificarea Anexei nr. I și a Anexei nr. III la Hotărârea Consiliului Județean Vâlcea nr. 113/03.06.2020 ca urmare a reorganizării serviciilor sociale.

DIRECTOR GENERAL,

Bogdan-Paul LĂSTUN



Prenume, Nume	Funcția	Semnătura	Verificat: Șef Birou Pavelescu Gabriela	Data
Elaborat: Dumitriu Felicia Nr. ex.: 1	inspector			18.11.2021

CONSILIUL JUDEȚEAN VÂLCEA
SECRETAR GENERAL AL JUDEȚULUI
Nr. 19159 din 19 noiembrie 2021

PREȘEDINTE,

Constantin RĂDULESCU



DIRECȚIA GENERALĂ ADMINISTRAȚIE LOCALĂ

În conformitate cu prevederile art.182 alin.(4), coroborate cu cele ale art.136 alin.(3) lit.a), alin.(4), alin.(5) și alin.(10) din Ordonanța de Urgență a Guvernului nr.57/2019 privind Codul administrativ, cu modificările și completările ulterioare;

Văzând Proiectul de hotărâre privind modificarea Anexei nr.I și a Anexei nr.III la Hotărârea Consiliului Județean Vâlcea nr.113 din 3 iunie 2020, ca urmare a reorganizării serviciilor sociale, înregistrat la Consiliul Județean Vâlcea sub nr. 19158 din 19 noiembrie 2021, însoțit de referatul de aprobare nr. 19157 din 19 noiembrie 2021, precum și de celelalte documente de prezentare și motivare;

Vă transmitem documentația mai sus menționată, cu precizarea ca, în termen de o zi de la data comunicării acesteia, să analizați și să întocmiți raportul de specialitate, cu obligația de a fi înregistrat la Registratura Generală, care îl va transmite, spre centralizare, Secretarului General al Județului Vâlcea, de îndată.

SECRETAR GENERAL AL JUDEȚULUI,



Daniela CALIANU

R O M Â N I A
CONSILIUL JUDEȚEAN VÂLCEA

H O T Ă R Ă R E

**privind aprobarea organigramei și a statului de funcții ale
Direcției Generale de Asistență Socială și Protecția Copilului Vâlcea**

Consiliul Județean Vâlcea, întrunit în ședința extraordinară din data de 3 iunie 2020, la care participă un număr de 29 consilieri județeni din numărul total de 31 consilieri în funcție;

Având în vedere Propunerea Președintelui Consiliului Județean Vâlcea, înregistrată sub nr.6071 din 25 mai 2020;

Luând în considerare Referatul de aprobare al Președintelui Consiliului Județean Vâlcea, înregistrat sub nr. 6072 din 25 mai 2020;

Ținând cont de adresa nr.23764 din 26 martie 2020 a Direcției Generale de Asistență Socială și Protecția Copilului Vâlcea, înregistrată la Consiliul Județean Vâlcea sub nr.4915 din 27 martie 2020, de Nota de fundamentare nr.23763 din 26 martie 2020, precum și de Hotărârile nr.10 și nr.11 din 26 martie 2020 ale Colegiului Director al Direcției Generale de Asistență Socială și Protecția Copilului Vâlcea;

Văzând Avizul consultativ nr.5 din 13 mai 2020 al Ministerului Muncii și Protecției Sociale transmis cu adresa de înaintare nr.856910/910/DPSS/13 mai 2020, privind avizarea organigramei și statului de funcții ale Direcției Generale de Asistență Socială și Protecția Copilului Vâlcea, înregistrată la Consiliul Județean Vâlcea sub nr.6076/R din 19 mai 2020;

Având în vedere Raportul de specialitate al Direcției Generale Administrație Locală, înregistrat sub nr.6075 din 25.05.2020, precum și de avizele comisiilor de specialitate;

În conformitate cu prevederile art.173 alin.(1) lit."a" și alin.(2) lit."c" din Ordonanța de Urgență a Guvernului privind Codul administrativ, nr.57/2019, cu modificările și completările ulterioare, ale Legii nr.292/2011, a asistenței

sociale, cu modificările și completările ulterioare, ale Legii nr.272/2004, privind protecția și promovarea drepturilor copilului, republicată, cu modificările și completările ulterioare, ale Legii nr.448/2006, privind protecția și promovarea drepturilor persoanelor cu handicap, republicată, cu modificările și completările ulterioare, ale Legii nr.53/2003-Codul muncii, republicată, cu modificările și completările ulterioare, ale Ordonanței Guvernului nr.68/2003, privind serviciile sociale, cu modificările și completările ulterioare și cele ale art.4 alin.(1) din Hotărârea Guvernului nr.797/2017, pentru aprobarea regulamentelor-cadru de organizare și funcționare ale serviciilor publice de asistență socială și a structurii orientative de personal;

În temeiul prevederilor art.196 alin. (1) lit. "a" din Ordonanța de Urgență a Guvernului nr.57/2019, privind Codul administrativ, cu modificările și completările ulterioare;

H O T Ă R Ă Ș T E :

Art.1 Se aprobă organigrama Direcției Generale de Asistență Socială și Protecția Copilului Vâlcea, potrivit anexei nr.I.

Art.2 Se aprobă statul de funcții al Direcției Generale de Asistență Socială și Protecția Copilului Vâlcea, potrivit anexelor nr.II și nr.III.

Art.3 Anexele nr.I, nr.II și nr.III fac parte integrantă din prezenta hotărâre.

Art.4 Până la data finalizării procedurilor de reorganizare și restructurare a serviciilor sociale destinate persoanelor adulte cu dizabilități, activitatea serviciilor respective se va desfășura sub vechea denumire a acestora, prevăzută în Anexele nr.I și nr.II.2 la Hotărârea Consiliului Județean Vâlcea nr.246 din 30 octombrie 2017.

Art.5 La data adoptării prezentei hotărâri își încetează aplicabilitatea la Hotărârea Consiliului Județean Vâlcea nr.246 din 30 octombrie 2017.

Art.6 Secretarul General al Județului, prin Biroul Cancelarie, va comunica prezenta hotărâre, Direcției Generale Administrație Locală, Direcției Generale Economice, precum și Direcției Generale de Asistență Socială și Protecția Copilului Vâlcea, în vederea aducerii la îndeplinire a prevederilor ei și va asigura publicarea acesteia pe site-ul Consiliului Județean Vâlcea și în Monitorul Oficial al Județului Vâlcea.

Prezenta hotărâre a fost adoptată cu respectarea prevederilor art.182 alin.(1) din Ordonanța de Urgență a Guvernului nr.57/2019 privind Codul administrativ, cu modificările și completările ulterioare, cu un număr de 29 voturi pentru, 0 voturi împotriva și 0 abțineri.

PREȘEDINTE

Constantin RĂDULESCU



**CONTRASEMNEAZĂ
SECRETAR GENERAL AL JUDEȚULUI,**

Daniela CALIANU

**Râmnicu Vâlcea,
Nr.113 din 3 iunie 2020**

Prenume, Nume	Funcția	Semnătura	Verificat Șef serviciu Emilia Dima	Data
Întocmit: Maria Lăzăroiu/1ex.	Consilier juridic			03.06.2020



CONSILIUL JUDEȚEAN VÂLCEA

Direcția Generală de Asistență Socială și Protecția Copilului

Str. Tudor Vladimirescu nr. 28, Rm. Vâlcea, cod 240191

Tel: 0250/734758; Fax: 0250/734270; E-mail:

dgaspcvl@yahoo.com

Operator prelucrare date cu caracter personal nr.14973



Nr. 72370 din 17.11.2021

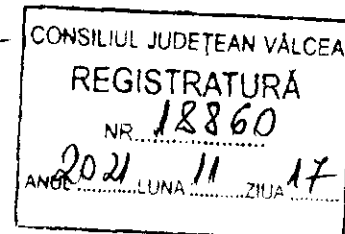

Către,

Consiliul Județen Vâlcea

Vă înaintăm spre aprobare Organigrama, Statul de funcții al centrelor și serviciilor subordonate D.G.A.S.P.C. Vâlcea și Regulamentele de Organizare și Funcționare ale acestora.

La prezenta adresă anexăm Hotărârea nr. 1 din 15.11.2021 a Colegiului Director al D.G.A.S.P.C. Vâlcea privind avizarea Statului de funcții al D.G.A.S.P.C. Vâlcea, centre și servicii din structura instituției și Organigrama instituției, Hotărârea nr. 2 din 15.11.2021 a Colegiului Director al D.G.A.S.P.C. Vâlcea privind avizarea Regulamentelor de Organizare și Funcționare ale centrelor și serviciilor aflate în subordinea D.G.A.S.P.C. Vâlcea și Nota de fundamentare nr. 71921 din 15.11.2021 privind propunerea structuri de personal pentru centrele și serviciile subordonate instituției.

Cu considerație!

Director executiv,

Nicolae Bădea

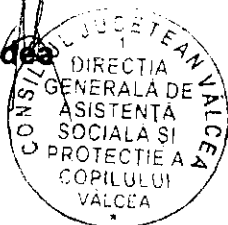

Întocmit,
Nițulescu M.



CONSILIUL JUDEȚEAN VÂLCEA
Direcția Generală de Asistență Socială și Protecția Copilului
Str. Tudor Vladimirescunr. 28, Rm. Vâlcea, cod 240191
Tel: 0250/734758; Fax: 0250/734270; E-mail: dgaspcvl@yahoo.com
Operator prelucrare date cu caracter personal nr.14973



COLEGIU DIRECTOR

HOTĂRÂRE

privind avizarea Statului de funcții al D.G.A.S.P.C. Vâlcea,
a centrelor și serviciilor aflate în subordinea D.G.A.S.P.C. Vâlcea.
și Organigrama instituției

Colegiul Director al Direcției Generale de Asistență Socială și Protecția Copilului Vâlcea, întrunit în sesiunea ordinară din data de 15 noiembrie 2021, la care participă un număr 31 membri din totalul de 36 membri;

Ordinea de zi a sesiunii Colegiului Director este înregistrată sub nr.70828 din data de 09.11.2021, pentru sesiunea programată în data de 15.11.2021.

În temeiul art.15 din Regulamentul –cadru de organizare și funcționare a Direcției generale de asistență socială și protecția copilului, aprobat prin H.G. nr. 797/2017, cu modificările și completările ulterioare,

HOTĂRĂȘTE

Art. 1. Se avizează Statul de funcții al D.G.A.S.P.C. Vâlcea, centre și servicii aflate în subordinea instituției și Organigrama instituției.

Art. 2. Prezenta Hotărâre a fost votată în unanimitate de un număr de 30 voturi ale membrilor Colegiului Director și o abținere.

Art. 3. Serviciul resurse umane din cadrul Direcției Generale de Asistență Socială și Protecția Copilului Vâlcea va înainta prezenta Hotărâre Consiliului Județean Vâlcea în vederea emiterii Proiectului de Hotărâre.

Nr.1

Adoptat azi 15.11.2021

VICEPREȘEDINTE,

Nicolae BADEA

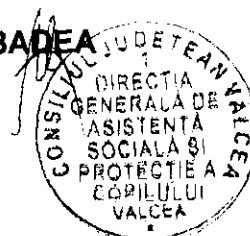



CONSILIUL JUDEȚEAN VÂLCEA
Direcția Generală de Asistență Socială și Protecția Copilului
Str. Tudor Vladimirescunr. 28, Rm. Vâlcea, cod 240191
Tel: 0250/734758; Fax: 0250/734270; E-mail: dgaspcvl@yahoo.com
Operator prelucrare date cu caracter personal nr. 14973



COLEGIU DIRECTOR

HOTĂRÂRE

privind avizarea Regulamentelor de Organizare și Funcționare ale centrelor și serviciilor aflate în subordinea D.G.A.S.P.C. Vâlcea

Colegiul Director al Direcției Generale de Asistență Socială și Protecția Copilului Vâlcea, întrunit în sesiunea ordinară din data de 15 noiembrie 2021, la care participă un număr 31 membri din totalul de 36 membri;

Ordinea de zi a sesiunii Colegiului Director este înregistrată sub nr.70828 din data de 09.11.2021, pentru sesiunea programată în data de 15.11.2021.

În temeiul art. 15 din Regulamentul –cadru de organizare și funcționare a Direcției generale de asistență socială și protecția copilului, aprobat prin H.G. nr. 797/2017, cu modificările și completările ulterioare,

HOTĂRĂȘTE

Art. 1. Se avizează Regulamentele de Organizare și Funcționare ale centrelor și serviciilor aflate în subordinea D.G.A.S.P.C. Vâlcea.

Art. 2. Prezenta Hotărâre a fost votată în unanimitate de un număr de 31 membri ai Colegiului Director.

Art. 3. Serviciul resurse umane din cadrul Direcției Generale de Asistență Socială și Protecția Copilului Vâlcea va înainta prezenta Hotărâre Consiliului Județean Vâlcea în vederea emiterii Proiectului de Hotărâre.

Nr.2

Adoptat azi 15.11.2021

VICEPREȘEDINTE

Nicolae BADEA





CONSILIUL JUDEȚEAN VÂLCEA
Direcția Generală de Asistență Socială și Protecția Copilului
Str. Tudor Vladimirescunr. 28, Rm. Vâlcea, cod 240191



Tel: 0250/734758; Fax: 0250/734270; E-mail: dgaspcvl@yahoo.com
Operator prelucrare date cu caracter personal nr.14973

Nr. 71 921 din 15.11.2021

**Nota de fundamentare
privind propunerea de Organigramă și structura de personal a D.G.A.S.P.C. Vâlcea, pentru
centrele și serviciile sociale aflate în subordinea instituției**

Structura organizatorică a Direcției Generale de Asistență Socială și Protecția Copilului Vâlcea a fost aprobată prin Hotărârea nr.113 din 3 iunie 2020 a Consiliului Județean Vâlcea.

Structura de personal înaintată nu a fost modificată pentru serviciile și compartimentele Aparatului propriu, păstrându-se același număr de posturi, respectiv 171 din care 125 posturi funcții publice de conducere și de execuție și 46 posturi personal contractual de conducere și de execuție.

S-au menținut cele 295 posturi asistent maternal profesionist și 12 posturi asistent personal profesionist.

Urmare a modificărilor legislative, necesitatea reorganizării unor centre și servicii, conducerea instituției a înaintat solicitarea pentru avizarea unei forme actualizate a numărului de personal și a structurii organizatorice și funcționale pentru serviciile sociale subordonate.

Structura propusă spre avizare în ședința Colegiului Director al Direcției Generale de Asistență Socială și Protecția Copilului Vâlcea, vizează modificarea Anexei nr. II, respectiv a unităților subordonate, centre rezidențiale, centre de zi pentru copii, tineri și persoane adulte cu dizabilități și centre rezidențiale destinate persoanelor adulte.

Scopul modificărilor intervenite în statul de funcții ale serviciilor sociale din structura instituției ca urmare a reorganizării centrelor subordonate este eficientizarea întregii activități și o mai bună coordonare a tuturor structurilor funcționale din cadrul D.G.A.S.P.C. Vâlcea.

In conformitate cu:

Legea nr. 292/2011 a Asistenței Sociale, cu modificările și completările ulterioare;

Legea nr. 272/2004 privind protecția și promovarea drepturilor copilului, republicată, cu modificările și completările ulterioare;

Legea nr. 448/2006 privind protecția și promovarea drepturilor persoanelor cu handicap, republicată, cu modificările și completările ulterioare;

Legea nr. 53/2003 – Codul Muncii, republicată, cu modificările și completările ulterioare;

Ordonanța nr. 68/2003 privind serviciile sociale, cu modificările și completările ulterioare;

Hotărârea Guvernului nr. 867/2015 pentru aprobarea Nomenclatorului serviciilor sociale, precum și a regulamentelor-cadru de organizare și funcționare a serviciilor sociale, cu modificările și completările ulterioare;

În sensul actelor normative, mai sus menționate, tipurile de centre rezidențiale pentru persoane adulte cu handicap sunt:

- a) locuințe protejate;
- b) centre pentru viață independentă;
- c) centre de abilitare și reabilitare;

- d) centre de îngrijire și asistență;
- e) centre respiro/centre de criză,

Propunerea din Statul de funcții Anexa II-2 cuprinde aceste modificări.

Hotărârea Guvernului nr.584/2016 pentru modificarea și completarea normelor metodologice de aplicare a prevederilor Legii nr. 197/2012 privind asigurarea calității în domeniul serviciilor sociale, aprobate prin Hotărârea Guvernului nr. 118/2014 și a Hotărârii Guvernului nr. 867/2015 pentru aprobarea Nomenclatorului serviciilor sociale, precum și a regulamentelor-cadru de organizare și funcționare a serviciilor sociale.

Hotărârârea Guvernului nr. 797/2017 pentru aprobarea regulamentelor-cadru de organizare și funcționare ale serviciilor publice de asistență socială, republicată,

s-a procedat la elaborarea Proiectului Statului de funcții pentru unitățile subordonate, a Organigramei, precum și a Regulamentelor serviciilor sociale specializate, aflate în subordinea Direcției Generale de Asistență Socială și Protecția Copilului Vâlcea.

Având în vedere prevederile Ordinului Ministerului Sănătății nr. 1470 / 2011, pentru aprobarea criteriilor privind angajarea și promovarea în funcții, grade și trepte profesionale a personalului contractual din unitățile sanitare publice din sectorul bugetar pentru personalul medical care a susținut examenul de promovare în grad profesional s-a procedat la modificarea gradului profesional din statul de funcții, conform documentului eliberat de OAMMR, pentru salariații care au susținut acest examen.

Același criteriu a fost adoptat și pentru alte categorii profesionale care sunt constituite în colegii profesionale și organizează examene de promovare în grade profesionale, respectând criteriile de vechime în specialitatea funcției, cum ar fi asistenți social, psihologi, kinetoterapeuți...etc.

Ținând seama de:

Hotărârea Guvernului nr. 797/2017 pentru aprobarea Regulamentelor-cadru de organizare și funcționare al serviciilor publice de asistență socială, republicată;

Hotărârea Guvernului nr. 286 / 2011 pentru aprobarea Regulamentului - cadru privind stabilirea principiilor generale de ocupare a unui post vacant sau temporar vacant corespunzător funcțiilor contractuale și a criteriilor de promovare în grade sau trepte profesionale imediat superioare a personalului contractual din sectorul bugetar plătit din fonduri publice și prevederile Hotărârii nr. 611 din 4 iunie 2008 pentru aprobarea normelor privind organizarea și dezvoltarea carierei funcționarilor publici;

Strategia Națională în domeniul asistenței sociale, precum și Strategia județeană în domeniul asistenței sociale;

Ordinul Ministrului Muncii și Protecției Sociale nr. 82 / 2019 privind aprobarea standardelor specific minime obligatorii de calitate pentru servicii sociale destinate persoanelor adulte cu dizabilități;

Conform prevederile O.U.G nr. 69/2018 pentru modificarea și completarea Legii nr. 448/2006 privind protecția și promovarea drepturilor persoanelor cu handicap, republicată și modificată, capacitatea centrelor rezidențiale pentru persoanele adulte cu dizabilități este stabilită la maximum 50 de locuri, fapt pentru care au fost elaborate planurile de restructurare a centrelor rezidențiale pentru persoanele adulte cu dizabilități cu o capacitate mai mare de 50 locuri, în baza Metodologiei aprobată prin Decizia președintelui Autorității Naționale pentru Persoanele cu Dizabilități nr. 878/30.10.2018 în vederea obținerii avizelor ANDPDCA și a aprobării acestora prin Hotărâri ale Consiliului Județean;

Hotărârea Colegiului Director din data de 15.11.2021,

Se înființează, urmare a :

1. Hotărârea Consiliului Județean Vâlcea, nr.157 din 30 07 2021, privind aprobarea Planului de restructurare a **Centrului de Îngrijire și asistență pentru persoane adulte cu dizabilități Bistrița**, prin reorganizarea CIA Bistrița, cu o capacitate de 50 locuri;
2. Hotărârea Consiliului Județean Vâlcea, nr.156 din 30 07 2021, privind aprobarea Planului de restructurare a **Centrului de Îngrijire și asistență pentru persoane adulte cu dizabilități Zătreni**, prin reorganizarea CIA Zătreni, cu o capacitate de 50 locuri;
3. Hotărârea Consiliului Județean Vâlcea, nr.126 din 28 mai 2021, privind aprobarea Planului de restructurare a **Centrului de Abilitare si Reabilitare pentru persoane adulte cu dizabilități nr. 1 Băbeni**, prin reorganizarea CRRN nr. 1 Băbeni, cu o capacitate de 50 locuri;
4. Hotărârea Consiliului Județean Vâlcea, nr.127 din 28 mai 2021, privind aprobarea Planului de restructurare a **Centrului de Abilitare si Reabilitare pentru persoane adulte cu dizabilități nr. 2 Băbeni**, prin reorganizarea CRRN nr. 2 Băbeni, cu o capacitate de 50 locuri;
5. Hotărârea Consiliului Județean Vâlcea, nr. 204 din 29.10.2021, privind înființarea **Centrului de Abilitare si Reabilitare pentru persoane adulte cu dizabilități Măciuca**, prin reorganizarea CRRN Măciuca, cu o capacitate de 42 locuri;
6. Avizul Autorității Naționale pentru Drepturile Persoanelor cu Dizabilități, nr. 21312 din 16.08.2021 privind înființarea **Centrului de Criză pentru persoane Adulte cu Dizabilități –Rm. Vâlcea**, prin reorganizarea Centrului de Criză- Băbeni, cu o capacitate de 35 locuri;
7. Hotărârea Consiliului Județean Vâlcea, nr. 155 din 30.07.2021, privind înființarea **Centrului de Îngrijire și Asistență pentru Persoane adulte cu Dizabilități Nicolae Bălcescu**, prin reorganizarea CPV Nicolae Bălcescu, cu o capacitate de 30 locuri.
8. Hotărârea Consiliului Județean Vâlcea, nr. 104 din 21.04.2021, privind înființarea **Centrului de Îngrijire și Asistență pentru Persoane adulte cu Dizabilități Lungesti**, prin reorganizarea CIA Lungești, cu o capacitate de 50 locuri.
9. Hotărârea Consiliului Județean Vâlcea, nr. 181 din 18 septembrie 2020, privind înființarea **Centrului de Îngrijire și Asistență pentru Persoane adulte cu Dizabilități Milcoiu**, prin reorganizarea CIA Milcoiu, cu o capacitate de 47 locuri;
10. Hotărârea Consiliului Județean Vâlcea, nr. 180 din 18 septembrie 2020, privind înființarea **Centrului de Îngrijire și Asistență pentru Persoane adulte cu Dizabilități Govora**, prin reorganizarea CRR Govora, cu o capacitate de 23 locuri;
11. Hotărârea Consiliului Județean Vâlcea, nr. 179 din 18 septembrie 2020, privind înființarea **Centrului de Abilitare si Reabilitare pentru persoane adulte cu dizabilități nr. 3 Băbeni**, prin reorganizarea CABR nr. 3 Băbeni, cu o capacitate de 50 locuri;
12. Avizul Autorității Naționale pentru Drepturile Persoanelor cu Dizabilități, Copii și Adopție, nr. 21312 din 16.08.2021 privind înființarea **Centrului de Îngrijire și asistență pentru persoane adulte cu dizabilități Ostroveni- Rm. Vâlcea**, cu o capacitate de 50 locuri, și Proiectul de Hotărâre al Consiliului Județean Vâlcea în acest sens;
13. Avizul Autorității Naționale pentru Drepturile Persoanelor cu Dizabilități, Copii și Adopție, nr. 19162 din 14.07.2021 privind înființarea **Centrului de servicii de recuperare neuromotorie de tip ambulatoriu pentru persoane adulte cu dizabilități –Rm. Valcea** cu o capacitate de 20 locuri;
14. Avizul Autorității Naționale pentru Drepturile Persoanelor cu Dizabilități, Copii și Adopție, nr. 15651 din 31.05.2021, privind înființarea **Centrului de Îngrijire și asistență pentru persoane adulte cu dizabilități Troianui- Rm. Vâlcea**, cu o capacitate de 50 locuri, și Proiectul de Hotărâre al Consiliului Județean Vâlcea în acest sens;
15. Avizul Autorității Naționale pentru Drepturile Persoanelor cu Dizabilități, Copii și Adopție, nr. 13078 din 31.05.2021, privind înființarea **Centrului de îngrijire si asistență pentru persoane adulte cu dizabilități Slătioara** cu o capacitate de 12 locuri;
16. Proiectul de Hotărâre al Consiliului Județean Vâlcea privind aprobarea solicitării de preluare a serviciului social **"Căminul de Bătrâni"** din Comuna Scundu, fără

personalitate juridică în structura Direcției Generale de Asistență Socială și Protecția Copilului Vâlcea, cu o capacitate de 45 locuri.

17. În cadrul Centrului de servicii de recuperare de tip ambulatoriu pentru persoane adulte cu dizabilități –Rm. Vâlcea va funcționa și Echipa mobilă cu un număr de 5 posturi.

luând în considerare :

- numărul mare de persoane cu dizabilități asistate 530 beneficiari (din centrele rezidențiale de tip vechi aflate în subordinea D.G.A.S.P.C. Vâlcea);
- existența multor situații în care persoanele adulte cu dizabilități și familiile acestora apelează la instituirea unei măsuri de instituționalizare, deoarece este singura măsură care îi poate sprijini până la depășirea situațiilor de criză,
- modificările legislative aduse de O.U.G 69/2018 Legii nr.448/2006 privind protecția și promovarea drepturilor persoanelor cu handicap, republicată cu completările și modificările ulterioare,
- obiectivele Strategiei naționale „O societate fără bariere pentru persoanele cu dizabilități” 2016-2020 și Planul Operațional privind implementarea Strategiei naționale, aprobate prin H.G. nr. 655/2016 și Strategiei Integrate de Dezvoltare Durabilă a Județului Vâlcea pentru perioada 2015 – 2020, considerăm că înființarea unui Centru de zi de servicii de recuperare neuromotorie de tip ambulatoriu în componența căreia să funcționeze o Echipă mobilă pentru persoanele adulte cu dizabilități reprezintă o prioritate pentru promovarea drepturilor acestei categorii de persoane, în scopul respectării principiilor de bază, prevăzute în Legea nr.448/2006, republicată cu modificările și completările ulterioare.

Cadrul legal necesar înființării și funcționării centrelor de zi pentru persoanele adulte cu handicap este prevăzut de:

- Hotărârea Guvernului. 867/2015 pentru aprobarea Nomenclatorului serviciilor sociale, precum și a regulamentelor-cadru de organizare și funcționare a serviciilor sociale;
- Hotărârea Guvernului 584/2016 pentru modificarea și completarea Normelor metodologice de aplicare a prevederilor Legii nr. 197/2012 privind asigurarea calității în domeniul serviciilor sociale;
- Ordinul nr. 82/2019 privind aprobarea Standardelor minime de calitate pentru acreditarea serviciilor sociale destinate persoanelor adulte cu dizabilități – Anexa 6;
- Prevederile art. 51 alin.(6), art. 32 alin.(1) lit.c) coroborate cu cele ale art.75 alin.(2) lit.g) din Legea nr.448/2006 privind protecția și promovarea drepturilor persoanelor cu handicap, republicată, cu modificările și completările ulterioare;

coroborate cu dispozițiile Legii nr.448/2006 privind protecția și promovarea drepturilor persoanelor cu handicap, republicată cu completările și modificările ulterioare, precum și cu dispozițiile Legii asistenței sociale nr.292/2011.

Centrul va funcționa, în locația din str. Liviu Rebreanu, nr. 2, Municipiul Rm. Vâlcea, județul Vâlcea, ce aparține Consiliului Județean Vâlcea, locație aflată în domeniul public al județului și dată în administrare Direcției Generale de Asistență Socială și Protecția Copilului Vâlcea de către Consiliul Județean Vâlcea prin Hotărârea Consiliului Județean nr. 101/2004.

Se desființează:

- Centrul de plasament Ana – Rm. Vâlcea, cu un număr de 30 posturi în conformitate cu reglementările din Strategia Națională în domeniul asistenței sociale privind închiderea centrelor rezidențiale pentru copii.

- Centrul de Tranzit- Rm. Vâlcea cu un număr de 31 posturi.

- Centrul pentru copilul cu dizabilități-Rm. Vâlcea cu un număr de 28 posturi.

Salariații au fost redistribuiți în alte centre/ servicii nou înființate sau reorganizate, având acordul de mutare, consemnat în scris de titularii posturilor.

Față de structura de personal prevăzută la Anexa III la Hotărârea Consiliului Județean Vâlcea nr. 113 din 03.06.2020, intervin următoarele modificări:

Structura de personal conform Hotărârii nr. 113 /2020	Structura de personal propusă	Nr. posturi aprobate	Nr. posturi propuse		
Aparat propriu	Aparat propriu	171	171		
Asistenți maternali profesionist	Asistenți maternali profesionist	295	295		
Asistenți personali profesionist	Asistenți personali profesionist	12	12		
Complex de apartamente- Locuinte de tip familial	Complex de apartamente- Locuinte de tip familial	38	47	-1 sef centru se mută de la Centrul de Tranzit -1 psiholog se muta de la CP Ana -6 insp.de specialitate se muta de la CP Ana -2 îngrijitori de curățenie se mută de la CPV Nic.Bălcescu -1 educator se muta de la CP Ana -1 lucrător social se muta de la CP Ana -3 suprav.de noapre se muta de la CP Ana -1 sef centru se muta de la CP Ana pe funcția de inspector spec. - 4 lucrător social se mută de la Centrul de Tranzit -1 lucrător social se mută de la Casa Materna	
Centrul de tranzit-Rm. Valcea		31	Se desființează, salariații sunt redistribuiți în alte structuri, având acordul de mutare , consemnat în scris de către titularii posturilor.		
Locuință protejată pentru victimele violentei domestice-Rm. Vâlcea	Locuință protejată pentru victimele violentei domestice-Rm. Vâlcea	8	8		
Centrul de plasament Ana –Rm. Vâlcea		30	Se desființează, salariații sunt redistribuiți în alte structuri, având acordul de mutare , consemnat în scris de către titularii posturilor.		
Centrul pentru victimele violenței în familie-Troianu	Centrul pentru victimele violenței în familie-Rm.	20	19	Se reorganizează și schimbă locația, urmând ca: -1 post inspector de	

	Vâlcea			specialitate să se desființeze, salariatul urmează să se mute la Centrul de criză persoane adulte
Serviciul Casa Materna Troianu- Rm. Vâlcea	Serviciul Casa Materna Rm. Vâlcea	15	15	Se reorganizează și schimbă locația, urmând ca: -1 îngrijitor de curățenie se mută de la Centrul de Tranzit
Echipa Mobilă	Echipa Mobilă	2	3	-1 insp.de spec.se mută de la Comp pt sprijinirea victimelor infractiunilor
Serviciul asistență și suport pentru persoane aflate în situații de risc	Serviciul asistență și suport pentru persoane aflate în situații de risc (are în componență 3 Compartimente)	10	10	1 inspector de specialitate se mută la Echipa mobilă de prevenire a abandonului -1 inspector de specialitate se mută de la Complex de apartamente -1 referent se mută la Serviciul Casa Materna
Complex familial pentru recuperarea copilului cu dizabilități Goranu	Complex familial pentru recuperarea copilului cu dizabilități Goranu	26	25	-se desființează 1 post vacant de infirmieră
Serviciul de tip rezidențial Casa Pinocchio Băbeni	Serviciul de tip rezidențial Casa Pinocchio Băbeni	25	24	- Se desființează 1 post vacant de supr.de noapte
Serviciul Căsuță de tip familial Nicoleta-Băbeni	Serviciul Căsuță de tip familial Nicoleta-Băbeni	12	12	
Centrul de zi de îngrijire și recuperare pentru copilul cu dizabilități –Rm. Vâlcea	Centrul de zi de îngrijire și recuperare pentru copilul cu dizabilități –Rm. Vâlcea	27	28	1 salariat se mută în cadrul Aparatului propriu -2 infrijitor de curățenie se mută de la CIA Lungesti -2 muncitori se mută de la CIA Lungesti 1 maseur se mută de la CIA Zătreți
Centrul de primire în regim de urgență a copilului abuzat, neglijat, exploatat-Rm. Vâlcea	Centrul de primire în regim de urgență a copilului abuzat, neglijat, exploatat-Rm. Vâlcea	17	22	-5 îngrijitoare se muta de la Centrul de plasament Ana 1 paznic se mută de la CIA Bistrița
Centrul pentru copilul cu dizabilități-Rm. Vâlcea		28		Se desființează, salariații sunt redistribuiți în alte structuri, având acordul de mutare, consemnat în scris de către titularii posturilor.
	Centrul de		50	Se înființează, urmând ca:

	<p>Îngrijire si asistență pentru persoane adulte cu dizabilități- Ostroveni- Rm. Vâlcea</p>			<p>-1 spălătoreasă se mută de la Centrul de plasament Ana -1 sofer se mută de la Centrul de Tranzit - 2 infirmieră se mută de la Casa Materna -1 infirmier se mută de la CIA Zătrni -1 bucătar se mută de la CIA Zătreni 2 paznici se mută de la CIA Zătreni 1 infirmieră se mută de la CIA Bistrița 1 mc.calif.se mută de la CIA Bistrița 1 fochist se mută de la CIA Bistrița 2 infirmiere se mută de la CRRN nr. 2 Băbeni 1 munc.calific.se mută de la CRRN nr. 2 Băbeni 1 as. med. Se mută de la CRRN nr. 2 Băbeni 1 as.med se mută de la CABR 3 Băbeni 1 infirmier se mută de la CPV N.Bălcescu 5 as.med se mută de la CCD 12 infirmiere se mută de la CCD 1 spălătoreasa se mută de la CCD</p>
	<p>Centrul de Îngrijire si asistență pentru persoane adulte cu dizabilități- Troianu- Rm. Vâlcea</p>		50	<p>Se înființează, urmând ca: -1 lenjereasă se mută de la Centrul de plasament Ana -1 medic se mută de la Centrul de Tranzit 1 asistent social se mută de la CP Ana -1 magaziner se mută de la Centrul de tranzit -1 infirmieră se mută de la Casa Materna 8 infirmiere se mută de la CIA Zătreni 7 infirmiere se mută de la CIA Bistrița 1 insp.de spec.se mută de la CIA Bistrița 1 sef centru se mută de la CIA Zătrni</p>

				<p>1 as.med se mută de La CRRN 1 Băbeni</p> <p>2 paznici se mută de la CRRN nr. 1 Băbeni</p> <p>2 lucrăt.soc. se mută de la CRRN nr. 2 Băbeni</p> <p>3 as.med.se mută de la CRRN nr. 2 Băbeni</p> <p>5 infirmiere se mută de la CRRN nr. 2 Băbeni</p> <p>1 mc.calif.se mută de la CRRN nr. 2 Băbeni</p> <p>1 spălătoreasă se mută de la CRRN nr. 2 Băbeni</p> <p>1 sofer se mută de la CRRN 2 Băbeni</p>
	Centrul de servicii de recuperare de tip ambulatoriu pentru persoane adulte cu dizabilități-Rm. Vâlcea		25	Se înființează, urmând ca 4 îngrijitori de curățenie se mută de la CRRN 2 Băbeni 1 lucrător social se muta de la Comp.pt.sprijinirea victimelor infractiunilor(Berechet)
	Echipa mobilă pentru persoane adulte		5	Se înființează,urmând ca: 1 asist.med. fizio se mută de la CIA Lungesti 1 asist med. maseur se mută de la CIA Lungesti
Centrul de abilitare si reabilitare pentru persoane adulte cu dizabilități nr. 3 Băbeni	Centrul de abilitare si reabilitare pentru persoane adulte cu dizabilități nr. 3 Băbeni	51	51	1 kineto se mută de la CRRN nr. 1 Băbeni
Centrul de îngrijire si asistență pentru persoane adulte cu dizabilități-Bistrița	Centrul de îngrijire si asistență pentru persoane adulte cu dizabilități-Bistrița	100	51	Se reorganizează și schimbă denumirea
Centrul de îngrijire si asistență pentru persoane adulte cu dizabilități-Lungești	Centrul de îngrijire si asistență pentru persoane adulte cu dizabilități-Lungești	60	50	Se reorganizează și schimbă denumirea
Centrul de îngrijire si asistență pentru persoane adulte cu dizabilități-Zătreni	Centrul de îngrijire si asistență pentru persoane adulte	90	50	Se reorganizează și schimbă denumirea

	cu dizabilități- Zătreani			
Centrul de îngrijire si asistență pentru persoane adulte cu dizabilități-Milcoiu	Centrul de îngrijire si asistență pentru persoane adulte cu dizabilități- Milcoiu	47	47	Schimbă denumirea
Centrul de îngrijire si asistență pentru persoane adulte cu dizabilități-Govora	Centrul de îngrijire si asistență pentru persoane adulte cu dizabilități- Govora	23	23	1 infirmieră se mută, pe post vacant, de la CRRN 2 Băbeni
Centrul pentru persoane varstnice Nicolae Bălcescu	Centrul de îngrijire si asistență pentru persoane adulte cu dizabilități Nicolae Bălcescu	32	37	Se reorganizează și schimbă denumirea, urmând ca: 1 as.soc.se muta de la CIA Bistrița 1 as. med. se mută de la CRRN 2 Băbeni 1 infirmieră se mută de la CPUPA -Băbeni
Centrul de abilitare si reabilitare pentru persoane adulte cu dizabilități nr. 1 Băbeni	Centrul de abilitare si reabilitare pentru persoane adulte cu dizabilități nr. 1 Băbeni	90	50	Se reorganizează
Centrul de criză- Băbeni	Centrul de criză pentru persoane adulte cu dizabilități-Rm. Vâlcea	17	35	Se reorganizează și schimbă locația -1 lenjereasă se mută de la Centrul de Tranzit 1 mucit. Calif.se mută de la CIA Zătreani 2 muncitori se mută de la CIA Bistrița 4 infirm.se mută de la CRRN 1 Băbeni 1 lucrat.soc. se mută de la CRRN 1 Băbeni 1 munc.calif.se mută de la CRRN 1 Băbeni 1 fochist se mută de la CRRN nr. 1 Băbeni 1 spălătoreasă se mută de la CRRN nr. 1 Băbeni 1 as. med se mută de la CRRN nr. 1 Băbeni
Centrul de abilitare si reabilitare pentru persoane adulte cu	Centrul de abilitare si reabilitare pentru	86	50	Se reorganizează, urmând ca o parte din salariati să fie redistribuiți în alte structuri,

dizabilități nr. 2 Băbeni	persoane adulte cu dizabilități nr. 2 Băbeni			având acordul de mutare , consemnat în scris de către titularii posturilor.
Centrul de primire în regim de urgență pentru persoane adulte Băbeni	Centrul de primire în regim de urgență pentru persoane adulte Rm. Vâlcea	10	30	Se reorganizează și schimbă locația -1 muncitor calificat se mută de la Centrul de plasament Ana - 1 bucătar se mută de la Centrul de Tranzit -1 asistent medical se mută de la Casa Materna - 1 infirmieră se mută de la Casa Materna 1 paznic se mută de la CIA Lungesti 5 îngrijitori se mută de la CIA Zătreni 1 referent schimbă funcția în îngrijitor se mută de la Zătreni 2 paznici se mută de la CIA Bistrița 2 as. med.se mută de la CRRN nr. 1 Băbeni 1 infirmieră se mută de la CRRN nr. 1 Băbeni 1 paznic se mută de la CRRN nr. 2 Băbeni
Centrul de abilitare si reabilitare pentru persoane adulte cu dizabilități Măciuca	Centrul de abilitare si reabilitare pentru persoane adulte cu dizabilități Măciuca	55	55	1 infirmieră se mută, pe un post vacant, de la CIA Zătreni
Centrul de îngrijire bătrâni- Cueni	Centrul de îngrijire bătrâni- Cueni	19	19	-1 psiholog se mută de la Casa Materna Troianu
	Centrul de îngrijire si asistență pentru persoane adulte cu dizabilități Slatioara	0	16	Se înființează 1 fochist se mută de la CIA Zătreni 1 infirmier se mută de la CIA Zătreni 2 asistente med. Se muta de la CIA Zătreni 1 infirmier se mută de la CIA Bistrița 1 paznic se mută de la CIA Bistrița

	Centrul de bătrâni Scundu	0	45	Se înființează
Total		1447	208 posturi centre copii 744 posturi centre adulti	171 posturi- aparat propriu 295 posturi asistent maternal profesionist 12 posturi asistent personal profesionist Total general = 1430 posturi în astructura propusă

Precizăm că pentru Anexa I- Stat de funcții Aparat propriu nu au fost operate modificări, structura posturilor este cea aprobată prin Hotărârea Consiliului Județean Vâlcea nr. 113 din 03.06.2020, se menține numărul de 171 posturi, funcționari publici ce conducere și execuție de 125 posturi și personal contractual de conducere și execuție de 46 posturi.

Se păstrează numărul de 295 posturi asistent maternal profesionist.

Se păstrează numărul de 12 posturi asistent personal profesionist.

Modificările intervenite în structura organizatorică a instituției implică reactualizarea fiselor de post, a atribuțiilor prevăzute în Regulamentul de organizare și funcționare al centrelor/serviciilor, conform propunerilor nominale făcute de șefii de centre /servicii.

Ca urmare a reorganizării/ restructurării serviciilor sociale din subordinea instituției, au fost reactualizate Regulamentele de Organizare și Funcționare a acestora, iar pentru serviciile nou înființate au fost elabotare Regulamente de Organizare și Funcționare.

După adoptarea hotărârii și comunicarea ei, Directorul Executiv al D.G.A.S.P.C. Vâlcea va lua toate măsurile necesare în vederea punerii în aplicare a modificărilor intervenite în statul de funcții.

Director Executiv

Nicolae BADEA

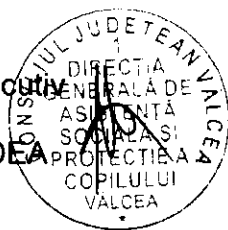

serv.resurse umane



CONSILIUL JUDEȚEAN VÂLCEA
Direcția Generală de Asistență Socială și Protecția Copilului
Str. Tudor Vladimirescunr. 28, Rm. Vâlcea, cod 240168
Tel: 0250/734758; Fax: 0250/734270; E-mail: dgaspcvl@yahoo.com
Operator prelucrare date cu caracter personal nr.14973



Nr. 72370/18.11.2021

Către,
CONSILIUL JUDEȚEAN VÂLCEA

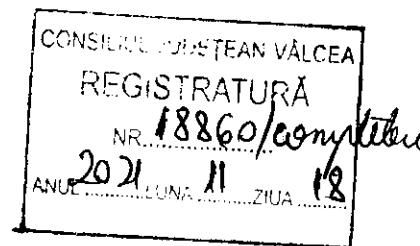

Ref. : Revenire adresă nr. 18860 din 17.11.2021

Având în vedere adresa dvs nr. 18836/16.11.2021 și răspunsul transmis la aceasta, revenim la adresa nr. 72370/17.11.2021, înregistrată la Consiliul Județean Vâlcea sub numărul 18860 /17.11.2021 prin care vă înaintam spre aprobare Organigrama, Statul de funcții al centrelor și serviciilor subordonate DGSAPC Vâlcea și Regulamentele de organizare și funcționare ale acestora, în sensul retragerii din materialele transmise a structurii de personal a serviciului social Căminul de bătrâni Scundu și a Regulamentului de Organizare și Funcționare al acestui serviciu, urmând ca după aprobarea în Consiliul Local Scundu a modului de preluare a Căminului de bătrâni Scundu să le retransmitem.

Anexat vă retransmitem Statul de funcții, Organigrama și Nota de fundamentare modificate conform solicitării de mai sus.

Cu deosebită considerație,

Badea Nicolae,
Director Executiv



Nițulescu Mariana
Șef Serviciu Resurse Umane



CONSILIUL JUDEȚEAN VÂLCEA
Direcția Generală de Asistență Socială și Protecția Copilului
Str. Tudor Vladimirescunr. 28, Rm. Vâlcea, cod 240191

Tel: 0250/734758; Fax: 0250/734270; E-mail: dgaspcvl@yahoo.com
Operator prelucrare date cu caracter personal nr.14973



Nr. 72648 din 18.11.2021

**Nota de fundamentare
privind propunerea de Organigramă și structura de personal a D.G.A.S.P.C. Vâlcea, pentru
centrele și serviciile sociale aflate în subordinea instituției**

● **Structura organizatorică a Direcției Generale de Asistență Socială și Protecția Copilului Vâlcea a fost aprobată prin Hotărârea nr.113 din 3 iunie 2020 a Consiliului Județean Vâlcea.**

Structura de personal înaintată nu a fost modificată pentru serviciile și compartimentele Aparatului propriu, păstrându-se același număr de posturi, respectiv 171 din care 125 posturi funcții publice de conducere și de execuție și 46 posturi personal contractual de conducere și de execuție.

S-au menținut cele 295 posturi asistent maternal profesionist și 12 posturi asistent personal profesionist.

Urmare a modificărilor legislative, necesitatea reorganizării unor centre și servicii, conducerea instituției a înaintat solicitarea pentru avizarea unei forme actualizate a numărului de personal și a structurii organizatorice și funcționale pentru serviciile sociale subordonate.

Structura propusă spre avizare în sesiunea Colegiului Director al Direcției Generale de Asistență Socială și Protecția Copilului Vâlcea, respectiv a unităților subordonate, centre rezidențiale, centre de zi pentru copii, tineri și persoane adulte cu dizabilități și centre rezidențiale destinate persoanelor adulte.

● Scopul modificărilor intervenite în statul de funcții al serviciilor sociale din structura instituției ca urmare a reorganizării centrelor subordonate este eficientizarea întregii activități și o mai bună coordonare a tuturor structurilor funcționale din cadrul D.G.A.S.P.C. Vâlcea.

În conformitate cu:

Legea nr. 292/2011 a Asistenței Sociale, cu modificările și completările ulterioare;

Legea nr. 272/2004 privind protecția și promovarea drepturilor copilului, republicată, cu modificările și completările ulterioare;

Legea nr. 448/2006 privind protecția și promovarea drepturilor persoanelor cu handicap, republicată, cu modificările și completările ulterioare;

Legea nr. 53/2003 – Codul Muncii, republicată, cu modificările și completările ulterioare;

Ordonanța nr. 68/2003 privind serviciile sociale, cu modificările și completările ulterioare;

Hotărârea Guvernului nr. 867/2015 pentru aprobarea Nomenclatorului serviciilor sociale, precum și a regulamentelor-cadru de organizare și funcționare a serviciilor sociale, cu modificările și completările ulterioare;

În sensul actelor normative, mai sus menționate, tipurile de centre rezidențiale pentru persoane adulte cu handicap sunt:

- a) locuințe protejate;
- b) centre pentru viață independentă;
- c) centre de abilitare și reabilitare;

- d) centre de îngrijire și asistență;
 - e) centre respiro/centre de criză,
- Propunerea din Statul de funcții Anexa II-2 cuprinde aceste modificări.

Hotărârea Guvernului nr.584/2016 pentru modificarea și completarea normelor metodologice de aplicare a prevederilor Legii nr. 197/2012 privind asigurarea calității în domeniul serviciilor sociale, aprobate prin Hotărârea Guvernului nr. 118/2014 și a Hotărârii Guvernului nr. 867/2015 pentru aprobarea Nomenclatorului serviciilor sociale, precum și a regulamentelor-cadru de organizare și funcționare a serviciilor sociale.

Hotărârarea Guvernului nr. 797/2017 pentru aprobarea regulamentelor-cadru de organizare și funcționare ale serviciilor publice de asistență socială, republicată,

s-a procedat la elaborarea Proiectului Statului de funcții pentru unitățile subordonate, a Organigramei, precum și a Regulamentelor serviciilor sociale specializate, aflate în subordinea Direcției Generale de Asistență Socială și Protecția Copilului Vâlcea.

Având în vedere prevederile Ordinului Ministerului Sănătății nr. 1470 / 2011, pentru aprobarea criteriilor privind angajarea și promovarea în funcții, grade și trepte profesionale a personalului contractual din unitățile sanitare publice din sectorul bugetar pentru personalul medical care a susținut examenul de promovare în grad profesional s-a procedat la modificarea gradului profesional din statul de funcții, conform documentului eliberat de OAMMR, pentru salariații care au susținut acest examen.

Același criteriu a fost adoptat și pentru alte categorii profesionale care sunt constituite în colegii profesionale și organizează examene de promovare în grade profesionale, respectând criteriile de vechime în specialitatea funcției, cum ar fi asistenți social, psihologi, kinetoterapeuți...etc.

Ținând seama de:

Hotărârea Guvernului nr. 797/2017 pentru aprobarea Regulamentelor-cadru de organizare și funcționare al serviciilor publice de asistență socială, republicată;

Hotărârea Guvernului nr. 286 / 2011 pentru aprobarea Regulamentului - cadru privind stabilirea principiilor generale de ocupare a unui post vacant sau temporar vacant corespunzător funcțiilor contractuale și a criteriilor de promovare în grade sau trepte profesionale imediat superioare a personalului contractual din sectorul bugetar plătit din fonduri publice și prevederile Hotărârii nr. 611 din 4 iunie 2008 pentru aprobarea normelor privind organizarea și dezvoltarea carierei funcționarilor publici;

Strategia Națională în domeniul asistenței sociale, precum și Strategia județeană în domeniul asistenței sociale;

Ordinul Ministrului Muncii și Protecției Sociale nr. 82 / 2019 privind aprobarea standardelor specific minime obligatorii de calitate pentru servicii sociale destinate persoanelor adulte cu dizabilități;

Conform prevederile O.U.G nr. 69/2018 pentru modificarea și completarea Legii nr. 448/2006 privind protecția și promovarea drepturilor persoanelor cu handicap, republicată și modificată, capacitatea centrelor rezidențiale pentru persoanele adulte cu dizabilități este stabilită la maximum 50 de locuri, fapt pentru care au fost elaborate planurile de restructurare a centrelor rezidențiale pentru persoanele adulte cu dizabilități cu o capacitate mai mare de 50 locuri, în baza Metodologiei aprobată prin Decizia președintelui Autorității Naționale pentru Persoanele cu Dizabilități nr. 878/30.10.2018 în vederea obținerii avizelor ANDPDCA și a aprobării acestora prin Hotărâri ale Consiliului Județean; Hotărârea Colegiului Director din data de 15.11.2021,

Se înființează, având în vedere :

1. Hotărârea Consiliului Județean Vâlcea, nr.157 din 30 07 2021, privind aprobarea Planului de restructurare a **Centrului de Îngrijire și asistență pentru persoane adulte cu dizabilități Bistrița**, prin reorganizarea CIA Bistrița, cu o capacitate de 50 locuri;
2. Hotărârea Consiliului Județean Vâlcea, nr.156 din 30 07 2021, privind aprobarea Planului de restructurare a **Centrului de Îngrijire și asistență pentru persoane adulte cu dizabilități Zătreni**, prin reorganizarea CIA Zătreni, cu o capacitate de 50 locuri;
3. Hotărârea Consiliului Județean Vâlcea, nr.126 din 28 mai 2021, privind aprobarea Planului de restructurare a **Centrului de Abilitare și Reabilitare pentru persoane adulte cu dizabilități nr. 1 Băbeni**, prin reorganizarea CRRN nr. 1 Băbeni, cu o capacitate de 50 locuri;
4. Hotărârea Consiliului Județean Vâlcea, nr.127 din 28 mai 2021, privind aprobarea Planului de restructurare a **Centrului de Abilitare și Reabilitare pentru persoane adulte cu dizabilități nr. 2 Băbeni**, prin reorganizarea CRRN nr. 2 Băbeni, cu o capacitate de 50 locuri;
5. Hotărârea Consiliului Județean Vâlcea, nr. 204 din 29.10.2021, privind înființarea **Centrului de Abilitare și Reabilitare pentru persoane adulte cu dizabilități Măciuca**, prin reorganizarea CRRN Măciuca, cu o capacitate de 42 locuri;
6. Avizul Autorității Naționale pentru Drepturile Persoanelor cu Dizabilități, nr. 21312 din 16.08.2021 privind înființarea **Centrului de Criză pentru persoane Adulte cu Dizabilități –Rm. Vâlcea**, prin reorganizarea Centrului de Criză- Băbeni, cu o capacitate de 35 locuri;
7. Hotărârea Consiliului Județean Vâlcea, nr. 155 din 30.07.2021, privind înființarea **Centrului de Îngrijire și Asistență pentru Persoane adulte cu Dizabilități Nicolae Bălcescu**, prin reorganizarea CPV Nicolae Bălcescu, cu o capacitate de 30 locuri.
8. Hotărârea Consiliului Județean Vâlcea, nr. 104 din 21.04.2021, privind înființarea **Centrului de Îngrijire și Asistență pentru Persoane adulte cu Dizabilități Lungesti**, prin reorganizarea CIA Lungesti, cu o capacitate de 50 locuri.
9. Hotărârea Consiliului Județean Vâlcea, nr. 181 din 18 septembrie 2020, privind înființarea **Centrului de Îngrijire și Asistență pentru Persoane adulte cu Dizabilități Milcoiu**, prin reorganizarea CIA Milcoiu, cu o capacitate de 47 locuri;
10. Hotărârea Consiliului Județean Vâlcea, nr. 180 din 18 septembrie 2020, privind înființarea **Centrului de Îngrijire și Asistență pentru Persoane adulte cu Dizabilități Govora**, prin reorganizarea CRR Govora, cu o capacitate de 23 locuri;
11. Hotărârea Consiliului Județean Vâlcea, nr. 179 din 18 septembrie 2020, privind înființarea **Centrului de Abilitare și Reabilitare pentru persoane adulte cu dizabilități nr. 3 Băbeni**, prin reorganizarea CABR nr. 3 Băbeni, cu o capacitate de 50 locuri;
12. Avizul Autorității Naționale pentru Drepturile Persoanelor cu Dizabilități, Copii și Adopție, nr. 21312 din 16.08.2021 privind înființarea **Centrului de Îngrijire și asistență pentru persoane adulte cu dizabilități Ostroveni- Rm. Vâlcea**, cu o capacitate de 50 locuri, și Proiectul de Hotărâre al Consiliului Județean Vâlcea în acest sens;
13. Avizul Autorității Naționale pentru Drepturile Persoanelor cu Dizabilități, Copii și Adopție, nr. 19162 din 14.07.2021 privind înființarea **Centrului de servicii de recuperare neuromotorie de tip ambulatoriu pentru persoane adulte cu dizabilități –Rm. Valcea** cu o capacitate de 20 locuri;
14. Avizul Autorității Naționale pentru Drepturile Persoanelor cu Dizabilități, Copii și Adopție, nr. 15651 din 31.05.2021, privind înființarea **Centrului de Îngrijire și asistență pentru persoane adulte cu dizabilități Troianui- Rm. Vâlcea**, cu o capacitate de 50 locuri, și Hotararea Consiliului Județean nr. 153 din 30.07.2021 în acest sens;
15. Avizul Autorității Naționale pentru Drepturile Persoanelor cu Dizabilități, Copii și Adopție, nr. 13078 din 31.05.2021, privind înființarea **Centrului de îngrijire și asistență pentru persoane adulte cu dizabilități Slătioara** cu o capacitate de 12 locuri;
16. **Se înființează Echipa mobilă pentru persoane adulte cu dizabilități** cu un număr de 5 posturi și va funcționa ca o componentă a Centrului de servicii de recuperare neuromotorie de tip ambulatoriu pentru persoane adulte cu dizabilități –Rm. Valcea și va acoperi un segment de servicii sociale care să întâmpine nevoile de susținere pentru asigurarea

funcționalității sociale în mediul propriu de viață, familial și comunitar a persoanelor cu dizabilități aflate în incapacitatea de a se deplasa la sediul unităților pentru a beneficia de serviciile de recuperare.

17. Centrul de primire în regim de urgență pentru persoane adulte- Rm. Vâlcea se reorganizează și schimbă locația, urmând să aibă o structură de 30 posturi

Aceste modificări ale structurii de personal au avut în vedere:

- numărul mare de persoane cu dizabilități asistate 530 beneficiari (din centrele rezidențiale de tip vechi aflate în subordinea D.G.A.S.P.C. Vâlcea);
- existența multor situații în care persoanele adulte cu dizabilități și familiile acestora apelează la instituirea unei măsuri de instituționalizare, deoarece este singura măsură care îi poate sprijini până la depășirea situațiilor de criză,
- modificările legislative aduse de O.U.G 69/2018 Legii nr.448/2006 privind protecția și promovarea drepturilor persoanelor cu handicap, republicată cu completările și modificările ulterioare,
- obiectivele Strategiei naționale „O societate fără bariere pentru persoanele cu dizabilități” 2016-2020 și Planul Operațional privind implementarea Strategiei naționale, aprobate prin H.G. nr. 655/2016 și Strategiei Integrate de Dezvoltare Durabilă a Județului Vâlcea pentru perioada 2015 – 2020, considerăm că înființarea unui Centru de zi de servicii de recuperare neuromotorie de tip ambulatoriu în componența căreia să funcționeze o Echipă mobilă pentru persoanele adulte cu dizabilități reprezintă o prioritate pentru promovarea drepturilor acestei categorii de persoane, în scopul respectării principiilor de bază, prevăzute în Legea nr.448/2006, republicată cu modificările și completările ulterioare.

Cadrul legal necesar înființării și funcționării centrelor de zi pentru persoanele adulte cu handicap este prevăzut de:

- Hotărârea Guvernului. 867/2015 pentru aprobarea Nomenclatorului serviciilor sociale, precum și a regulamentelor-cadru de organizare și funcționare a serviciilor sociale;
- Hotărârea Guvernului 584/2016 pentru modificarea și completarea Normelor metodologice de aplicare a prevederilor Legii nr. 197/2012 privind asigurarea calității în domeniul serviciilor sociale;
- Ordinul nr. 82/2019 privind aprobarea Standardelor minime de calitate pentru acreditarea serviciilor sociale destinate persoanelor adulte cu dizabilități – Anexa 6;
- Prevederile art. 51 alin.(6), art. 32 alin.(1) lit.c) coroborate cu cele ale art.75 alin.(2) lit.g) din Legea nr.448/2006 privind protecția și promovarea drepturilor persoanelor cu handicap, republicată, cu modificările și completările ulterioare;

coroborate cu dispozițiile Legii nr.448/2006 privind protecția și promovarea drepturilor persoanelor cu handicap, republicată cu completările și modificările ulterioare, precum și cu dispozițiile Legii asistenței sociale nr.292/2011.

Se desființează:

- Centrul de plasament Ana – Rm. Vâlcea, cu un număr de 30 posturi în conformitate cu reglementările din Strategia Națională în domeniul asistenței sociale privind închiderea centrelor rezidențiale pentru copii;

- Centrul de Tranzit- Rm. Vâlcea cu un număr de 31 posturi;

- Centrul pentru copilul cu dizabilități-Rm. Vâlcea cu un număr de 28 posturi;

- Centrul de Criză –Băbeni cu un număr de 17 posturi;

- Centrul de primire în regim de urgență pentru persoane adulte Băbeni cu un număr de 10 posturi;

- Salariații au fost redistribuiți în alte centre/ servicii nou înființate sau reorganizate, având acordul de mutare, consemnat în scris de titularii posturilor.

Față de structura de personal prevăzută la Anexa –centre și servicii subordonate, din Hotărârea Consiliului Județean Vâlcea nr. 113 din 03.06.2020, intervin următoarele modificări:

Structura de personal conform Hotărârii nr. 113 /2020	Structura de personal propusă	Nr. posturi aprobate	Nr. posturi propuse		
Aparat propriu	Aparat propriu	171	171		
Asistenți maternali profesionist	Asistenți maternali profesionist	295	295		
Asistenți personali profesionist	Asistenți personali profesionist	12	12		
Complex de apartamente- Locuinte de tip familial	Complex de apartamente- Locuinte de tip familial	38	37		

Complexul de apartamente a avut în structură un număr de 8 apartamente, cu un număr de 37 posturi, iar în noua structură se propune să funcționeze cu un număr de 6 apartamente, cu un număr de 37 posturi, astfel că

Apartamentul nr. 7 din str. Vasile Olănescu va oferi servicii sociale pentru copii / tineri aflați în situații de urgență, cu un număr de 5 posturi;

Apartamentul nr. 8 din str. Constantin Brâncuși, cu un număr de 5 posturi urmând să ofere servicii pentru bătrâni / persoane adulte aflate în situații de urgență

modificările intervenite în structura propusă pentru Complexul de apartamente sunt:

- 1 sef centru se mută de la Centrul de Tranzit
- 1 psiholog se muta de la CP Ana
- 6 insp.de specialitate se muta de la CP Ana
- 2 îngrijitori de curățenie se mută de la CPV Nic.Bălcescu
- 1 educator se muta de la CP Ana
- 1 lucrător social se muta de la CP Ana
- 3 suprav.de noapre se muta de la CP Ana
- 1 sef centru se muta de la CP Ana pe funcția de inspector de specialitate
- 4 lucrători sociali se mută de la Centrul de Tranzit
- 1 lucrător social se mută de la Casa Materna

Centrul de tranzit-Rm. Valcea		31	Se desființează, salariații sunt redistribuiți în alte structuri, având acordul de mutare , consemnat în scris de către titularii posturilor.		
Locuință protejată pentru victimele violentei domestice-Rm. Vâlcea	Locuință protejată pentru victimele violentei domestice-Rm. Vâlcea	8	8		
Centrul de plasament Ana –Rm. Vâlcea		30	Se desființează, salariații sunt redistribuiți în alte structuri, având acordul de mutare , consemnat în scris de către titularii posturilor.		
Centrul pentru victimele violenței în familie-Troianu	Centrul pentru victimele violenței în familie-Rm. Vâlcea	20	19	Se reorganizează și schimbă locația, urmând ca: -1 post inspector de specialitate să se desființeze, salariatul urmează să se mute la Centrul de criză persoane adulte	

Serviciul Casa Materna Troianu- Rm. Vâlcea	Serviciul Casa Materna Rm. Vâlcea	15	15	Se reorganizează si schimbă locația, urmând ca: -1 îngrijitor de curățenie se mută de la Centrul de Tranzit
Echipe Mobilă	Echipe Mobilă	2	3	-1 insp.de spec.se mută de la Comp pt sprijinirea victimelor infractiunilor
Serviciul asistență si suport pentru persoane aflate în situații de risc	Serviciul asistență si suport pentru persoane aflate în situații de risc (are în componență 3 Compartimente)	10	10	1 inspector de specialitate se mută la Echipe mobilă de prevenire a abandonului -1 inspector de specialitate se mută de la Complex de apartamente -1 referent se mută la Serviciul Casa Materna
Complex familial pentru recuperarea copilului cu dizabilități Goranu	Complex familial pentru recuperarea copilului cu dizabilități Goranu	26	25	-se desființează 1 post vacant de infirmieră
Serviciul de tip rezidențial Casa Pinocchio Băbeni	Serviciul de tip rezidențial Casa Pinocchio Băbeni	25	24	- Se desființează 1 post vacant de supr.de noapte
Serviciul Căsuță de tip familial Nicoleta-Băbeni	Serviciul Căsuță de tip familial Nicoleta-Băbeni	12	12	
Centrul de zi de îngrijire si recuperare pentru copilul cu dizabilități –Rm. Vâlcea	Centrul de zi de îngrijire si recuperare pentru copilul cu dizabilități –Rm. Vâlcea	27	28	1 salariat se mută în cadrul Aparatului propriu -2 infrijitor de curățenie se mută de la CIA Lungesti -2 muncitori se mută de la CIA Lungesti 1 maseur se mută de la CIA Zătreni
Centrul de primire în regim de urgență a copilului abuzat, neglijat, exploatat-Rm. Vâlcea	Centrul de primire în regim de urgență a copilului abuzat, neglijat, exploatat-Rm. Vâlcea	17	22	-5 îngrijitoare se muta de la Centrul de plasament Ana 1 paznic se mută de la CIA Bistrița, având acordul de mutare, consemnat în scris de către titularii posturilor.
	Apartamentul social nr. 7 –str. V. Olănescu		5	Se înființează pentru acordarea unor servicii sociale pentru copii / tineri aflați în situații de urgență
Centrul pentru copilul cu dizabilități-Rm. Vâlcea		28		Se desființează, salariații sunt redistribuiți în alte structuri, având acordul de mutare, consemnat în scris de către titularii posturilor.
	Centrul de îngrijire si		50	Se înființează, urmând ca: -1 spălătoreasă se mută de

	<p>asistență pentru persoane adulte cu dizabilități- Ostroveni- Rm. Vâlcea</p>			<p>la Centrul de plasament Ana -1 sofer se mută de la Centrul de Tranzit - 2 infirmieră se mută de la Casa Materna -1 infirmier se mută de la CIA Zătrni -1 bucătar se mută de la CIA Zătreni 2 paznici se mută de la CIA Zătreni 1 infirmieră se mută de la CIA Bistrița 1 mc.calif.se mută de la CIA Bistrița 1 fochist se mută de la CIA Bistrița 2 infirmiere se mută de la CRRN nr. 2 Băbeni 1 munc.calific.se mută de la CRRN nr. 2 Băbeni 1 as. med. Se mută de la CRRN nr. 2 Băbeni 1 as.med se mută de la CABR 3 Băbeni 1 infirmier se mută de la CPV N.Bălcescu 5 as.med se mută de la CCD 12 infirmiere se mută de la CCD 1 spălatoarea se mută de la CCD</p>
	<p>Centrul de Îngrijire si asistență pentru persoane adulte cu dizabilități- Troianu- Rm. Vâlcea</p>		<p>50</p>	<p>Se înființează, urmând ca: -1 lenjereasă se mută de la Centrul de plasament Ana -1 medic se mută de la Centrul de Tranzit 1 asistent social se mută de la CP Ana -1 magaziner se mută de la Centrul de tranzit -1 infirmieră se mută de la Casa Materna 8 infirmiere se mută de la CIA Zătreni 7 infirmiere se mută de la CIA Bistrița 1 insp.de spec.se mută de la CIA Bistrița 1 sef centru se mută de la CIA Zătrni 1 as.med se mută de La CRRN 1 Băbeni</p>

				<p>2 paznici se mută de la CRRN nr. 1 Băbeni</p> <p>2 lucrăt.soc. se mută de la CRRN nr. 2 Băbeni</p> <p>3 as.med.se mută de la CRRN nr. 2 Băbeni</p> <p>5 infirmiere se mută de la CRRN nr. 2 Băbeni</p> <p>1 mc.calif.se mută de la CRRN nr. 2 Băbeni</p> <p>1 spălătoreasă se mută de la CRRN nr. 2 Băbeni</p> <p>1 sofer se mută de la CRRN 2 Băbeni</p> <p>1 spălătoreasă se mută de la CIA Bistrița</p>
	Centrul de servicii de recuperare de tip ambulatoriu pentru persoane adulte cu dizabilități-Rm. Vâlcea		25	Se înființează, urmând ca 4 îngrijitori de curățenie să se mute de la CRRN 2 Băbeni 1 lucrător social se muta de la Comp.pt.sprijinirea victimelor infractiunilor
	Echipa mobilă pentru persoane adulte		5	Se înființează, urmând ca: 1 asist.med. fiziokinetoterapeut se mută de la CIA Lungesti 1 asist med. maseur se mută de la CIA Lungesti
Centrul de abilitare si reabilitare pentru persoane adulte cu dizabilități nr. 3 Băbeni	Centrul de abilitare si reabilitare pentru persoane adulte cu dizabilități nr. 3 Băbeni	51	51	Se reorganizează ,1 kinetoterapeut se mută de la CRRN nr. 1 Băbeni
Centrul de îngrijire si asistență pentru persoane adulte cu dizabilități-Bistrița	Centrul de îngrijire si asistență pentru persoane adulte cu dizabilități-Bistrița	100	50	Se reorganizează, o parte din salariați sunt redistribuiți pe alte posturi în alte structuri ale instituției, având acordul de mutare , consemnat în scris de către titularii posturilor.
Centrul de îngrijire si asistență pentru persoane adulte cu dizabilități-Lungești	Centrul de îngrijire si asistență pentru persoane adulte cu dizabilități-Lungești	60	50	Se reorganizează, o parte din salariați sunt redistribuiți pe alte posturi în alte structuri ale instituției, având acordul de mutare , consemnat în scris de către titularii posturilor.
Centrul de îngrijire si asistență pentru persoane adulte cu	Centrul de îngrijire si asistență pentru	90	50	Se reorganizează, o parte din salariați sunt redistribuiți pe alte posturi în alte

dizabilități-Zătreani	persoane adulte cu dizabilități-Zătreani			structuri ale instituției, având acordul de mutare , consemnat în scris de către titularii posturilor.
Centrul de îngrijire si asistență pentru persoane adulte cu dizabilități-Milcoiu	Centrul de îngrijire si asistență pentru persoane adulte cu dizabilități-Milcoiu	47	47	Schimbă denumirea
Centrul de îngrijire si asistență pentru persoane adulte cu dizabilități-Govora	Centrul de îngrijire si asistență pentru persoane adulte cu dizabilități-Govora	23	23	Se reorganizează , urmând ca 1 infirmieră să se mută, pe post vacant, de la CRRN 2 Băbeni
Centrul pentru persoane varstnice Nicolae Bălcescu	Centrul de îngrijire si asistență pentru persoane adulte cu dizabilități Nicolae Bălcescu	32	37	Se reorganizează și schimbă denumirea, urmând ca: 1 as.soc.se muta de la CIA Bistrița 1 as. med. se mută de la CRRN 2 Băbeni 1 infirmieră se mută de la CPUPA -Băbeni
Centrul de abilitare si reabilitare pentru persoane adulte cu dizabilități nr. 1 Băbeni	Centrul de abilitare si reabilitare pentru persoane adulte cu dizabilități nr. 1 Băbeni	90	50	Se reorganizează, o parte din salariați sunt redistribuiți pe alte posturi în alte structuri ale instituției, având acordul de mutare , consemnat în scris de către titularii posturilor.
Centrul de criză-Băbeni	Centrul de criză pentru persoane adulte cu dizabilități-Rm. Vâlcea	17	35	Se înființează prin reorganizare și schimbă locația -1 lenjereasă se mută de la Centrul de Tranzit 1 mucit. Calif.se mută de la CIA Zătreani 2 muncitori se mută de la CIA Bistrița 4 infirm.se mută de la CRRN 1 Băbeni 1 lucrat.soc. se mută de la CRRN 1 Băbeni 1 munc.calif.se mută de la CRRN 1 Băbeni 1 fochist se mută de la CRRN nr. 1 Băbeni 1 spălătoreasă se mută de la CRRN nr. 1 Băbeni 1 as. med se mută de la CRRN nr. 1 Băbeni, având acordul de mutare , consemnat în scris de către

				titularii posturilor.
Centrul de abilitare si reabilitare pentru persoane adulte cu dizabilități nr. 2 Băbeni	Centrul de abilitare si reabilitare pentru persoane adulte cu dizabilități nr. 2 Băbeni	86	50	Se reorganizează, urmând ca o parte din salariați să fie redistribuiți în alte structuri, având acordul de mutare , consemnat în scris de către titularii posturilor.
Centrul de primire în regim de urgență pentru persoane adulte Băbeni		10		Se desființează
	Centrul de primire în regim de urgență pentru persoane adulte Rm. Vâlcea		30	Se înființează urmând ca: -1 muncitor calificat se mută de la Centrul de plasament Ana - 1 bucătar se mută de la Centrul de Tranzit -1 asistent medical se mută de la Casa Materna - 1 infirmieră se mută de la Casa Materna 1 paznic se mută de la CIA Lungesti 5 îngrijitori se mută de la CIA Zătreți 1 referent schimbă funcția în îngrijitor se mută de la Zătreți 2 paznici se mută de la CIA Bistrița 2 as. med.se mută de la CRRN nr. 1 Băbeni 1 infirmieră se mută de la CRRN nr. 1 Băbeni 1 paznic se mută de la CRRN nr. 2 Băbeni
	Apartamentul social nr. 8 –str. Ctin Brâncuși		5	Se înființează pentru acordarea unor servicii în situații de urgență pentru persoane adulte.
Centrul de abilitare si reabilitare pentru persoane adulte cu dizabilități Măciuca	Centrul de abilitare si reabilitare pentru persoane adulte cu dizabilități Măciuca	55	55	1 infirmieră se mută, pe un post vacant, de la CIA Zătreți
Centrul de îngrijire bătrâni- Cueni	Centrul de îngrijire bătrâni- Cueni	19	19	-1 psiholog se mută de la Casa Materna Troianu
	Centrul de îngrijire si	0	16	Se înființează 1 fochist se mută de la CIA

	asistență pentru persoane adulte cu dizabilități Slatioara			Zătreni 1 infirmier se mută de la CIA Zătreni 2 asistente med. Se muta de la CIA Zătreni 1 infirmier se mută de la CIA Bistrița 1 paznic se mută de la CIA Bistrița
Total		1447	208 posturi centre copii 698 posturi centre adulti	171 posturi- aparat propriu 295 posturi asistent maternal profesionist 12 posturi asistent personal profesionist Total general = 1384 posturi în astructura propusă

Precizăm că pentru Anexa Stat de funcții Aparat propriu nu au fost operate modificări, structura posturilor este cea aprobată prin Hotărârea Consiliului Județean Vâlcea nr. 113 din 03.06.2020, se menține numărul de 171 posturi, funcționari publici ce conducere și execuție de 125 posturi și personal contractual de conducere și execuție de 46 posturi.

Se păstrează numărul de 295 posturi asistent maternal profesionist.

Se păstrează numărul de 12 posturi asistent personal profesionist.

Modificările intervenite în structura organizatorică a instituției implică reactualizarea fiselor de post, a atribuțiilor prevăzute în Regulamentul de organizare și funcționare al centrelor/serviciilor, conform propunerilor nominale făcute de șefii de centre /servicii.

Ca urmare a reorganizării/ restructurării serviciilor sociale din subordinea instituției, au fost reactualizate Regulamentele de Organizare și Funcționare a acestora, iar pentru serviciile nou înființate au fost elabore Regulemente de Organizare și Funcționare.

După adoptarea hotărârii și comunicarea ei, Directorul Executiv al D.G.A.S.P.C. Vâlcea va lua toate măsurile necesare în vederea punerii în aplicare a modificărilor intervenite în statul de funcții.

Director Executiv

Nicolae BADEA

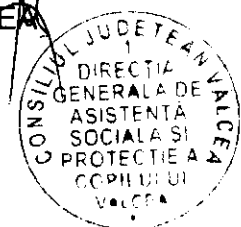

serv.resurse umane

Nițulescu M.

STAT DE FUNCTII

cu personalul din centrele de plasament - copii si centre de ingrijire si asistenta-
adulti din subordinea D.G.A.S.P.C. Valcea

Noiembrie 2021

	Funcția	Nivel studii	Grad/ treapta	Gradatia	Salariu de baza(lei)	
Directia de Protectie a Copilului						
Complex de apartamente - Locuinte de tip familial- Rm. Vâlcea = 37 posturi						
Personal comun care desfășoară activitatea pentru toate cele 6 locuințe de tip familial						
1	Sef serviciu	S			6750	xxxxxxxxxxxxxxxx
2	Asistent social	S	Debutant	2	3428	xxxxxxxxxxxxxxxx
3	Psiholog	S	practicant	4	4577	xxxxxxxxxxxxxxxx
4	Inspector de specialitate	S	II	3	4015	xxxxxxxxxxxxxxxx
5	Inspector de specialitate	S	II	5	4522	xxxxxxxxxxxxxxxx
6	Îngrijitoare	M/G		2	2617	xxxxxxxxxxxxxxxx
7	Îngrijitoare	M/G		3	2748	xxxxxxxxxxxxxxxx
Apartamentul nr. 1 Bl. C12 -Str. M. Eminescu- Rm. Valcea						
Personal de specialitate de ingrijire si asistenta; personal de specialitate						
8	Educator	PL		4	4413	xxxxxxxxxxxxxxxx
9	Insp.de spec.(social)	S	II	5	4522	xxxxxxxxxxxxxxxx
10	Lucrător social	M	Principal	3	4015	xxxxxxxxxxxxxxxx
11	Supraveghetor	M/G		5	2667	xxxxxxxxxxxxxxxx
12	Supraveghetor	M/G		5	2667	xxxxxxxxxxxxxxxx
Apartamentul nr. 2 Bl. C32 -Aleea Panselutelor- Ostroveni- Rm. Valcea						
Personal de specialitate de ingrijire si asistenta; personal de specialitate						
13	Lucrător social	M	Principal	5	4219	xxxxxxxxxxxxxxxx
14	Insp.de spec.(social)	S	II	4	4413	xxxxxxxxxxxxxxxx
15	Insp.de spec.(social)	S	II	5	4522	xxxxxxxxxxxxxxxx
16	Supraveghetor	M/G		4	2601	xxxxxxxxxxxxxxxx
17	Supraveghetor	M/G		5	2667	xxxxxxxxxxxxxxxx
Apartamentul nr. 3 A19 -Str Luceafarului- Ostroveni-Rm. Valcea						
Personal de specialitate de ingrijire si asistenta; personal de specialitate						
18	Lucrător social	M	Principal	5	4219	xxxxxxxxxxxxxxxx
19	Inspector de specialitate	S	II	5	4522	xxxxxxxxxxxxxxxx
20	Educator	S		5	4274	xxxxxxxxxxxxxxxx
21	Supraveghetor	M/G		5	2667	xxxxxxxxxxxxxxxx
22	Supraveghetor	M/G		5	2667	xxxxxxxxxxxxxxxx
Apartamentul nr.4- B 14 -Str Mihai Eminescu - Ostroveni-Rm. Valcea						
Personal de specialitate de ingrijire si asistenta; personal de specialitate						
23	Lucrător social	M	Principal	5	4219	xxxxxxxxxxxxxxxx
24	Insp.de spec.(social)	S	II	3	4304	xxxxxxxxxxxxxxxx
25	Lucrător social	M	Principal	5	4219	xxxxxxxxxxxxxxxx
26	Supraveghetor	M/G		5	2667	xxxxxxxxxxxxxxxx
27	Supraveghetor	M/G		5	2667	xxxxxxxxxxxxxxxx
Apartamentul nr. 5 C-10 -str. Mihai Eminescu - Ostroveni-Rm. Valcea						
Personal de specialitate de ingrijire si asistenta; personal de specialitate						
28	Lucrător social	M	Principal	4	4116	xxxxxxxxxxxxxxxx
29	Lucrător social	M	Principal	5	4219	xxxxxxxxxxxxxxxx
30	Insp.de spec.(social)	S	II	4	4413	xxxxxxxxxxxxxxxx
31	Supraveghetor	M/G		5	2667	xxxxxxxxxxxxxxxx
32	Supraveghetor	M/G		4	2601	xxxxxxxxxxxxxxxx
Apartamentul nr. 6 - A- 62 -B-dul Tineretului- Ostroveni-Rm. Valcea						
Personal de specialitate de ingrijire si asistenta; personal de specialitate						
33	Lucrător social	M	Principal	5	4219	xxxxxxxxxxxxxxxx
34	Educator	S	Principal	5	4522	xxxxxxxxxxxxxxxx
35	Educator	S	Principal	5	4522	xxxxxxxxxxxxxxxx
36	Supraveghetor	M/G		5	2667	xxxxxxxxxxxxxxxx
37	Supraveghetor	M/G		3	2030	xxxxxxxxxxxxxxxx

Complex de servicii

Serv. Casa Materna - Rm. Valcea = 15 posturi

Personal de conducere

1) Vac S II 6750 Vacant

Personal de specialitate de ingrijire si asistenta; personal de specialitate

2	Medic	S	Primar	0	12250	Vacant
3	Asistent social	S	Principal	5	5006	XXXXXXXXXX
4	Psiholog	S	Practicant	0	3424	Vacant
5	Asistent medical	PL	Principal		4739	Vacant
6	Asistent medical	PL		0	3850	Vacant
7	Asistent medical	S	Debutant	0	3750	Vacant
8	Infirmiera	M/G		0	2726	Vacant
9	Infirmiera	M/G		0	2726	Vacant
10	Infirmiera	M/G		0	2726	Vacant
11	Infirmiera	M/G		0	2726	Vacant
12	Ingrijitoare			5	2887	XXXXXXXXXX

Personal cu functii administrative, gospodarie, intretinere-reparatii, deservire

13	Administrator	M		5	3865	XXXXXXXXXX
14	Magaziner	M/G		5	3662	XXXXXXXXXX
15	Sofer	M/G		5	3878	XXXXXXXXXX

Locuință protejată pentru victimele violenței domestice = 8 posturi

Proiectul "Venus"

Personal de conducere

1) Sef serviciu (Coordonator servicii sociale) S 6750 Vacant

Personal de specialitate

2	Responsabil serv. sociale	S			6750	Vacant
3	Psiholog	S	Stagiar	0	3037	Vacant
4	Consilier vocațional (Psiholog)	S	(spec)	0	3037	Vacant
5	Asistent Social	S	Practicant	3	4059	XXXXXXXXXX
6	Lucrător social	M	Debutant	0	2965	Vacant
7	Lucrător social	M		0	2965	Vacant
8	Lucrător social	M		0	2965	Vacant

Centrul pentru victimele violentei în familie Rm. Vâlcea = 19 posturi

Personal de conducere

1) Sef centru S II 6750 Vacant

Personal de specialitate de ingrijire si asistenta; personal de specialitate

2	Asistent social	S	Principal	5	5006	XXXXXXXXXX
3	Psiholog	S	Principal	4	4577	XXXXXXXXXX
4	Consilier juridic	S		5	4721	XXXXXXXXXX
5	Educator	PL	Principal	5	4274	XXXXXXXXXX
6	Asistent medical	PL	Principal	3	4623	XXXXXXXXXX
7	Asistent medical	PL	Principal	5	4857	XXXXXXXXXX
8	Ingrijitoare	G		5	2887	XXXXXXXXXX
9	Ingrijitoare	G		4	2818	XXXXXXXXXX
10	Ingrijitoare	G		5	2887	XXXXXXXXXX
11	Ingrijitoare	G		3	2748	XXXXXXXXXX

Personal cu functii administrative, gospodarie, intretinere-reparatii, deservire

12	Muncitor necalificat	M/G		5	2681	XXXXXXXXXX
13	Paznic	M/G		5	2939	Vacant
14	Paznic	M/G		5	2939	XXXXXXXXXX
15	Paznic	M/G		5	2939	XXXXXXXXXX
16	Paznic	M/G		5	2939	XXXXXXXXXX
17	Paznic	M/G		5	2939	XXXXXXXXXX
18	Munc Calificat	M/G		5	3519	XXXXXXXXXX
19	Sofer	M/G		5	3878	XXXXXXXXXX

Echipa mobila de prevenire a abandonului = 3 posturi

(colaboreaza cu Biroul Interventie in regim de urgenta din A.P.)

1	Asistent social	S	Practicant	0	4019	Vacant
2	Asistent medical	PL		0	3900	Vacant
3	Insp. Spec.	S		3	4032	XXXXXXXXXX

Serviciul asistență și suport pentru persoane aflate în situații de risc = 10 posturi

1	sef serviciu	S	II		6750	Vacant
Comp. pt supravegherea si sprijinirea reintegrării sociale a copilului care săvârșeste fapte penale si nu răspunde penal = 3 posturi						
2	Inspector specialitate	S	III	2	4204	XXXXXXXXXX
3	Psiholog	S	Stagiar	0	3037	Vacant
4	Consilier juridic	S		0	3580	Vacant

Compartiment pentru sprijinirea victimelor infractiunilor = 3 posturi

5	Insp. Sp.	S	II	5	4522	XXXXXXXXXX
6	Asistent social	S	Debutant	0	3425	Vacant
7	Psiholog	S	Practicant	0	3425	Vacant

Compartiment pentru consiliere si sprijin pentru parinti si copii - 3 posturi

8	Asistent social	S	Practicant	0	3037	Vacant
9	Psiholog		Stagiar	0	4421	Vacant
10	Insp.de spec.(social)	S	II	3	4032	XXXXXXXXXX

Complex familial pt. recuperarea copilului cu dizabilitati-Goranu = 25 posturi

Personal comun care desfasoara activitatea pt. cele doua casute

1	Sef centru	S	II		6750	XXXXXXXXXX
2	Medic	S	Primar	5	15253	Vacant
3	Psiholog	S	Principal	4	4421	XXXXXXXXXX
4	Ingrijitoare	M /G		3	2748	XXXXXXXXXX

Personal cu functii administrative, gospodarie, intretinere-reparatii, deservire

6	Spalatoreasa	M /G		5	2887	XXXXXXXXXX
6	Muncitor calificat	M /G		5	3519	XXXXXXXXXX
7	Magaziner	M		5	3007	XXXXXXXXXX

Casuta nr. 1 -Complex Goranu

Personal de specialitate

8	Asistent medical	PL	Principal	5	4857	XXXXXXXXXX
9	Asistent medical	PL	Principal	4	4739	XXXXXXXXXX
10	Lucrător social	M	Principal	5	4219	XXXXXXXXXX
11	Infirmiera	M /G		5	3277	XXXXXXXXXX
12	Infirmiera	M /G		5	3306	XXXXXXXXXX
13	Infirmiera	M /G		5	3277	XXXXXXXXXX
14	Infirmiera	M /G		5	3277	XXXXXXXXXX
15	Infirmiera	M /G		5	3277	XXXXXXXXXX
16	Infirmiera	M /G		5	3277	XXXXXXXXXX

Casuta nr. 2 -Complex Goranu

Personal de specialitate

17	Asistent medical	PL	Principal	4	4677	XXXXXXXXXX
18	Asistent medical	PL	Principal	4	4739	XXXXXXXXXX
19	Lucrător social	M	Principal	5	4219	XXXXXXXXXX
20	Infirmiera	M /G		5	3277	XXXXXXXXXX
21	Infirmiera	M /G		5	3277	XXXXXXXXXX
22	Infirmiera	M /G		4	3196	XXXXXXXXXX
23	Infirmiera	M /G		3	3118	XXXXXXXXXX
24	Infirmiera	M /G		5	3277	XXXXXXXXXX
25	Infirmiera	M /G		5	3277	XXXXXXXXXX

Serviciul de tip rezidențial -Casa" Pinocchio"-Babeni = 24 posturi

Personal de conducere

1	Sef centru	S	II		6750	XXXXXXXXXX
---	------------	---	----	--	------	------------

Personal de specialitate de ingrijire si asistenta; personal de speciali

2	Psiholog	S	Practicant	4	4577	XXXXXXXXXX
3	Asistent medical	PL	Principal	4	4739	XXXXXXXXXX
4	Asistent medical	PL	Debutant	0	3900	Vacant
5	Asistent medical	PL	Principal	5	4857	XXXXXXXXXX
6	Asistent medical	PL	Principal	4	4739	XXXXXXXXXX
7	Lucrător social	M	Principal	5	4219	XXXXXXXXXX
8	Lucrător social	M		0	2965	Vacant
9	Lucrător social	M	Principal	5	4219	XXXXXXXXXX
10	Lucrător social	M	Principal	5	4219	XXXXXXXXXX
11	Lucrător social	M	Principal	5	4219	XXXXXXXXXX

12	Suprav. de noapte	M /G		5	2667	XXXXXXXXXX
13	Suprav. de noapte	M /G		5	2667	XXXXXXXXXX
14	Suprav. de noapte	M /G		5	2667	XXXXXXXXXX
15	Suprav. de noapte	M /G		5	2667	XXXXXXXXXX
16	Ingrijitoare	M /G		5	2887	XXXXXXXXXX

Personal cu functii administrative, gospodarie, intretinere-reparatii, deservire

17	Inspector de specialitate(ec.)	S		0	4175	Vacant
18	Administrator	M			3824	Vacant
19	Bucatar	M /G		5	3109	XXXXXXXXXX
20	Bucatar	M /G		5	3109	XXXXXXXXXX
21	Bucatar	M /G		5	3109	XXXXXXXXXX
22	Spalatoreasa	M /G		0	2230	Vacant
23	Muncitor calificat	M /G		5	3519	XXXXXXXXXX
24	Muncitor necalificat	M /G		5	3519	XXXXXXXXXX

Serviciul Casuta de tip familial "Nicoleta" Babeni = 12 posturi

Personal de conducere

1	Sef centru	S	II		6750	Vacant
---	------------	---	----	--	------	--------

Personal de specialitate de ingrijire si asistenta; personal de specialitate

2	Lucrator social	M		0	2965	Vacant
3	Lucrator social	M	Principal	5	4219	XXXXXXXXXX
4	Infirmiera	M /G		5	3277	XXXXXXXXXX
5	Infirmiera	M /G		5	3277	XXXXXXXXXX
6	Infirmiera	M /G		5	3277	XXXXXXXXXX
7	Infirmiera	M /G		5	3277	XXXXXXXXXX
8	Infirmiera	M /G		5	3277	XXXXXXXXXX
9	Infirmiera	M /G		3	3118	XXXXXXXXXX
10	Infirmiera	M/G		5	3277	XXXXXXXXXX
11	Infirmiera	M /G		5	3277	XXXXXXXXXX
12	Infirmiera	M /G		5	3277	XXXXXXXXXX

Centrul de zi de ingrijire si recuperare pentru copilul cu dizabilitati Rm. Valcea = 28 posturi

Personal de conducere

1	Sef serviciu	S	II		6750	Vacant
---	--------------	---	----	--	------	--------

Personal de specialitate de ingrijire si asistenta; personal de specialitate

2	Medic stomatolog	S		5	7809	XXXXXXXXXX
3	Medic BFT	S	Primar	5	15230	XXXXXXXXXX
4	Psiholog	S	Specialist	4	4798	XXXXXXXXXX
5	Psiholog	S	Principal	4	4573	Vacant
6	Asistent social	S	Principal	4	4883	XXXXXXXXXX
7	Asistent social	S	Specialist	0	3865	Vacant
8	Logoped	S		0	3424	Vacant
9	Logoped	S		0	3424	Vacant
10	Kinetoterapeut	S	Principal	0	4421	XXXXXXXXXX
11	Kinetoterapeut	S	Principal	0	4421	XXXXXXXXXX
12	Fiziokinetoterapeut	S		0	3635	Vacant
13	Profesor CFM	S	Principal	5	4973	XXXXXXXXXX
14	Educator	PL	Principal	5	4274	XXXXXXXXXX
15	Educator	SSD	Principal	4	4222	XXXXXXXXXX
16	Asistent BFT	PL	Principal	5	4857	XXXXXXXXXX
17	Asistent BFT	PL	Principal	5	4857	XXXXXXXXXX
18	Asistent BFT	PL	Principal	5	4857	XXXXXXXXXX
19	Maseur	M		5	3518	XXXXXXXXXX
20	Pedagog recuperare	PL	Principal	2	3873	XXXXXXXXXX
21	Animator socio-educativ	M		4	3604	XXXXXXXXXX
22	Ingrijitoare	M/G		4	2818	XXXXXXXXXX
23	Ingrijitoare	M/G		5	2887	XXXXXXXXXX
24	Ingrijitoare	M/G		5	2887	XXXXXXXXXX
25	Ingrijitoare	M/G		5	2887	XXXXXXXXXX

Personal cu functii administrative, gospodarie, intretinere-reparatii, deservire

26	Muncitor calificat	M/G		5	3519	XXXXXXXXXX
27	Mc necalificat	M/G		5	3519	XXXXXXXXXX
28	Munc. Calificat	M/G		5	3519	XXXXXXXXXX

Centrul de primire in regim de urgenta pentru copilul abuzat,

neglijat, exploatat- Rm. Valcea = 22 posturi

Personal de conducere

1	Sef centru	S	II		6750	XXXXXXXXXX
Personal de specialitate de ingrijire si asistenta; personal de specialitate						
2	Psiholog	S	Specialist	4	4798	XXXXXXXXXX
3	Asistent social	S	Principal	4	4883	XXXXXXXXXX
4	Psihopedagog	S		5	4363	XXXXXXXXXX
5	Psihopedagog	S		5	4363	XXXXXXXXXX
6	Inspector de spec.	S		5	4522	XXXXXXXXXX
7	Suprav. de noapte	M/G		5	2667	XXXXXXXXXX
8	Suprav. de noapte	M/G		5	2667	XXXXXXXXXX
9	Suprav. de noapte	M/G		5	2667	XXXXXXXXXX
10	Ingrijitoare	M/G		5	2887	XXXXXXXXXX
11	Ingrijitoare	G		5	2887	XXXXXXXXXX
12	Ingrijitoare	G		5	2887	XXXXXXXXXX
13	Ingrijitoare	G		5	2887	XXXXXXXXXX
14	Ingrijitoare	G		4	2818	XXXXXXXXXX
15	Ingrijitoare	G		5	2887	XXXXXXXXXX

Personal cu functii administrative, gospodarie, intretinere-reparatii, deservire

16	Bucatar	M/G		5	3109	XXXXXXXXXX
17	Sofer	M/G		5	3878	XXXXXXXXXX
18	Paznic	M/G		5	2939	XXXXXXXXXX
19	Paznic	M/G		5	2939	XXXXXXXXXX
20	Paznic	M/G		5	2939	XXXXXXXXXX
21	Paznic	M/G		5	2939	XXXXXXXXXX
22	Paznic	M/G		5	2939	XXXXXXXXXX

Apartamentul social nr. 7 -V Olanescu- Rm. Valcea, Bl. C-10, pentru

pentru situatii de urgenta pentru copii / tineri, prevenire si excuziune sociala = 5 posturi

1	Inspector de specialitate	S	III	0	3724	Vacant
2	Lucrator social	M		0	2965	Vacant
3	Lucrator social	M		0	2965	Vacant
4	Supraveghetor	M/G		0	2726	Vacant
5	Supraveghetor	M/G		0	2726	Vacant

Asistenta Sociala

Functia

Centrul de servicii de recuperare neuromotorie

de tip ambulatoriu pentru persoane adulte cu dizabilitati Rm. Valcea= 25 posturi

Personal de conducere

1	Coordonator / sef centru	S	II		6750	Vacant
---	--------------------------	---	----	--	------	--------

Personal de specialitate de ingrijire si asistenta; personal de specialitate

2	Medic BFT	S	Rezid. /Spec.	0	12250	Vacant
3	Psiholog	S	Stagiar	0	3037	Vacant
4	Asistent social	S	Practicant	0	3424	Vacant
5	Kinetoterapeut	S		0	3523	Vacant
6	Fiziokinetoterapeut	S		0	3523	Vacant
7	Pedagog recuperare	M		0	2965	Vacant
8	Asistent medical BFT	PL	Principal	0	3750	Vacant
9	Asistent medical BFT	PL	Principal	0	3750	Vacant
10	Asistent medical BFT	PL	Principal	0	3750	Vacant
11	Asistent medical BFT	PL	Principal	0	3750	Vacant
12	Maseur	M		0	2965	Vacant
13	Maseur	M		0	2965	Vacant
14	Instructor ergoterapie	M		0	2965	Vacant
15	Art-terapeut	M		0	2965	Vacant
16	Terapeut ocupational	S		0	3929	Vacant
17	Animator socio-educ	M		0	2965	Vacant
18	Lucrator social	M		5	4219	XXXXXXXXXX
19	Infirmiera	M/G		0	2726	Vacant
20	Infirmiera	M/G		0	2726	Vacant
21	Sofer	M/G		0	2726	Vacant
22	Ingrijitoare	M/G		5	2818	XXXXXXXXXX
23	Ingrijitoare	M/G		5	2818	XXXXXXXXXX
24	Ingrijitoare	M/G		5	2818	XXXXXXXXXX
25	Ingrijitor	M/G		5	2818	XXXXXXXXXX

Echipa mobilă pt. persoane adulte cu dizabilitati = 5 posturi

Personal de specialitate de ingrijire si asistenta; personal de specialitate

1	Psiholog	S	Practicant	0	3424	Vacant
2	Kinetoterapeut	S	Debutant	0	3635	Vacant
3	Asistent med. Fizio.	PL		5	4794	XXXXXXXXXX
4	Asistent medical	PL		5	4794	XXXXXXXXXX
Personal cu functii administrative						
5	Sofer	M/G				Vacant
Centrul de criza pentru persoane adulte cu dizabilități-Rm. Valcea = 35 posturi						
Personal de conducere						
1	Sef centru	S	II		6750	XXXXXXXXXX
Personal de specialitate de ingrijire si asistenta; personal de specialitate						
2	Medic	S	medicină Generală		7809	Vacant
3	Asistent social	S	Principal	3	4763	XXXXXXXXXX
4	Psiholog	S	Stagiar	0	4058	Vacant
5	Fiziokinetoterapeut	S		0	3635	Vacant
6	Asistent medical	PL	Principal	4	4739	XXXXXXXXXX
7	Asistent medical	PL	Principal	5	4857	XXXXXXXXXX
8	Asistent medical	PL	Principal	5	4857	XXXXXXXXXX
9	Asistent medical	PL	Principal	4	4739	XXXXXXXXXX
10	Asistent medical	PL	Principal	5	4857	XXXXXXXXXX
11	Infirmiera	M/G		5	3277	XXXXXXXXXX
12	Infirmiera	M/G		0	2762	XXXXXXXXXX
13	Infirmiera	M/G		3	3118	XXXXXXXXXX
14	Infirmiera	M/G		4	3196	XXXXXXXXXX
15	Infirmiera	M/G		5	3277	XXXXXXXXXX
16	Infirmiera	M/G		5	3277	XXXXXXXXXX
17	Infirmiera	M/G		5	3277	XXXXXXXXXX
18	Infirmiera	M/G		5	3277	XXXXXXXXXX
19	Infirmiera	M/G		5	3277	XXXXXXXXXX
20	Infirmiera	M/G		5	3277	XXXXXXXXXX
21	Lucrat Social	M		5	4219	XXXXXXXXXX
22	Inspector spec.	S		5	4522	XXXXXXXXXX
23	Îngrijitoare	M/G		5	2887	XXXXXXXXXX
24	Îngrijitoare	M/G		5	2887	XXXXXXXXXX
Personal cu functii administrative, gospodarire, intretinere-reparatii, deservire						
25	Inspector de spec.	S	III	0	3402	Vacant
26	Administrator	M		5	3824	XXXXXXXXXX
27	Magaziner	M/G		1	3662	Vacant
28	Mc. Calificat	M/G		5	3519	XXXXXXXXXX
29	Mc. Calificat	M/G		5	3519	XXXXXXXXXX
30	Mc. Calificat	M/G		5	3519	XXXXXXXXXX
31	Mc. Calificat	M/G		5	3519	XXXXXXXXXX
32	Sofer	M		1	3878	XXXXXXXXXX
33	Spalatoreasa	M/G		5	2887	XXXXXXXXXX
34	Lenjereasa	M/G		5	3109	XXXXXXXXXX
35	Spalatoreasa	M/G		5	2887	XXXXXXXXXX
Centrul de primire în regim de urgență pentru persoane adulte Rm. Valcea= 30 posturi						
Personal de conducere						
1	Sef centru	S	II		6750	XXXXXXXXXX
Personal de specialitate de ingrijire si asistenta; personal de specialitate						
2	Psiholog	S	Stagiar	0	3341	Vacant
3	Asistent social	S	Principal	5	5006	XXXXXXXXXX
4	As. med.	PL	Principal	5	4857	XXXXXXXXXX
5	As. med.	PL	Principal	5	4857	XXXXXXXXXX
6	As. med.	PL	Principal	5	4857	XXXXXXXXXX
7	Infirmiera	M/G		5	3277	XXXXXXXXXX
8	Infirmiera	M/G		5	3277	XXXXXXXXXX
9	Infirmiera	M/G		5	3277	XXXXXXXXXX
10	Infirmiera	M/G		5	3277	XXXXXXXXXX
11	Infirmiera	M/G		5	3277	XXXXXXXXXX
12	Îngrijitoare	M/G		5	2887	XXXXXXXXXX
13	Îngrijitoare	M/G		5	2887	XXXXXXXXXX
14	Îngrijitoare	M/G		5	2887	XXXXXXXXXX
15	Îngrijitoare	M/G		5	2887	XXXXXXXXXX
16	Îngrijitoare	M/G		5	2887	XXXXXXXXXX
17	Îngrijitoare	M/G		5	2887	XXXXXXXXXX
Personal cu functii administrative, gospodarire, intretinere-reparatii, deservire						

deservește și apartamentul pt. excludiune socială/ situații de urgență pers. adulte

18	Inspector de specialitate	S	III	2	4204	Vacant
19	Administrator	M		5	3824	Vacant
20	Magaziner	M/G		5	3662	Vacant
21	Bucatar	M/G		5	3109	XXXXXXXXXX
22	Bucatar	M/G		5	3109	XXXXXXXXXX
23	Bucatar	M/G		5	3109	XXXXXXXXXX
24	Bucatar	M/G		5	3109	XXXXXXXXXX
25	Bucatar	M/G		5	3109	XXXXXXXXXX
26	Mun. Calificat	M/G		5	3519	XXXXXXXXXX
27	Paznic	M/G		5	2939	XXXXXXXXXX
28	Paznic	M/G		5	2939	XXXXXXXXXX
29	Paznic	M/G		5	2939	XXXXXXXXXX
30	Paznic	M/G		5	2939	XXXXXXXXXX

Apartamentul social nr. 8 -Str. Ctin Brancusi, bl. M3 -Rm. Valcea

Situații de urgență pentru excludiune socială / situații de urgență persoane adulte = 5 posturi

Personal de specialitate

1	Insp de spec.	S	II	5	4274	XXXXXXXXXXXXXXXXXX
2	Lucat social	M	Principal	5	4219	XXXXXXXXXXXXXXXXXX
3	Inspector de specialitate	S		5	4522	XXXXXXXXXXXXXXXXXX
4	Supraveghetor	M/G		5	2939	XXXXXXXXXXXXXXXXXX
5	Supraveghetor	M/G		5	2939	XXXXXXXXXXXXXXXXXX

Centrul de Ingrijire și Asistență pentru

Persoane Adulte cu Dizabilități-Ostroveni - Rm. Vâlcea= 50 posturi

Personal de conducere

1	Sef centru	S	II		6790	Vacant
---	------------	---	----	--	------	--------

Personal de specialitate de ingrijire si asistenta; personal de specialitate

2	Medic	S	Specialist/ Primar	2	12250	Vacant
3	Psiholog	S	Practicant		4577	Vacant
4	Asistent social	S	Specialist	0	3037	Vacant
5	FizioKinetoterapeut	S	Debutant	0	3635	Vacant
6	Lucrător social	M		0	2965	Vacant
7	Lucrător social	M		0	2965	Vacant
8	Asistent medical	S		1	4321	XXXXXXXXXX
9	Asistent medical	PL	Principal	5	4794	XXXXXXXXXX
10	Asistent medical	PL	Principal	4	4739	XXXXXXXXXX
11	Asistent medical	PL	Principal	4	4739	XXXXXXXXXX
12	Asistent medical	PL	Principal	4	4739	XXXXXXXXXX
13	Asistent medical	PL	Principal	5	4794	XXXXXXXXXX
14	Asistent medical	PL		0	3900	Vacant
15	Asistent medical	PL	Principal	4	4739	XXXXXXXXXX
16	Asistent medical	PL	Debutant	0	3750	Vacant
17	Infirmiera	M/G		5	3277	XXXXXXXXXX
18	Infirmiera	M/G		5	3277	XXXXXXXXXX
19	Infirmiera	M/G		5	3277	XXXXXXXXXX
20	Infirmiera	M/G		5	3277	XXXXXXXXXX
21	Infirmiera	M/G		5	3277	XXXXXXXXXX
22	Infirmiera	M/G		5	3277	XXXXXXXXXX
23	Infirmiera	M/G		5	3277	XXXXXXXXXX
24	Infirmiera	M/G		5	3277	XXXXXXXXXX
25	Infirmiera	M/G		5	3277	XXXXXXXXXX
26	Infirmiera	M/G		5	3277	XXXXXXXXXX
27	Infirmiera	M/G		5	3277	XXXXXXXXXX
28	Infirmiera	M/G		5	3277	XXXXXXXXXX
29	Infirmiera	M/G		5	3277	XXXXXXXXXX
30	Infirmiera	M/G		0	2726	Vacant
31	Infirmier	M/G		5	3277	XXXXXXXXXX
32	Infirmiera	M/G		5	3277	XXXXXXXXXX
33	Infirmiera	M/G		0	2726	Vacant
34	Infirmiera	M/G		5	3277	XXXXXXXXXX
35	Infirmiera	M/G		5	3277	XXXXXXXXXX
36	Infirmiera	M/G		0	2726	Vacant

Personal cu functii administrative, gospodarie, intretinere-reparatii, deservire

37	Inspector de specialitate	S				Vacant
38	Administrator	M		4	3705	XXXXXXXXXX
39	Magaziner	M/G		5	3662	XXXXXXXXXX

40	Lenjereasa		M/G		5	3109	Vacant
41	Spalatoreasa		M/G		5	2887	XXXXXXXXXX
42	Sapalatoreasa		M/G		5	2887	XXXXXXXXXX
43	Bucatar		M/G		5	3109	XXXXXXXXXX
44	Mun. Calificat		M/G		5	3519	XXXXXXXXXX
45	Mun. Calificat		M/G		5	3519	XXXXXXXXXX
46	Mun. Calificat		M/G		5	3519	XXXXXXXXXX
47	Paznic		M/G		5	2939	Vacant
48	Paznic		M/G		5	2939	XXXXXXXXXX
49	Paznic		M/G		5	2939	XXXXXXXXXX
50	Sofer		M		5	3878	XXXXXXXXXX

Centrul de Ingrijire și Asistență pentru
Persoane Adulte cu Dizabilități-Troianu - Rm. Vâlcea= 50 posturi

Personal de conducere

1	Sef centru		S	II		6750	XXXXXXXXXX
---	------------	--	---	----	--	------	------------

Personal de specialitate de ingrijire si asistenta; personal de specialitate

2	Medic		S	Primar		15230	XXXXXXXXXX
3	Psiholog	S	S	Practicant	0	4421	Vacant
4	Asistent social		S	Principal	4	4883	XXXXXXXXXX
5	FizioKinetoterapeut		S	Debutant	0	3635	Vacant
6	Lucrator social		M	Principal	5	4219	XXXXXXXXXX
7	Lucrator social		M	Principal	5	4219	XXXXXXXXXX
8	Asistent medical		PL	Principal	5	4219	XXXXXXXXXX
9	Asistent medical		PL		0	3850	Vacant
10	Asistent medical		PL	Principal	4	4739	XXXXXXXXXX
11	Asistent medical		PL	Debutant	0	3850	Vacant
12	Asistent medical		PL	Debutant	0	3850	Vacant
13	Asistent medical		PL	Principal	4	4739	Vacant
14	Asistent medical		PL	Principal	4	4739	XXXXXXXXXX
15	Asistent medical		PL		0	3850	Vacant
16	Asistent medical		PL	Principal	4	4739	XXXXXXXXXX
17	Infirmiera		M/G		5	3277	XXXXXXXXXX
18	infirmiera		M/G		5	3277	XXXXXXXXXX
19	Infirmiera		M/G		5	3277	XXXXXXXXXX
20	infirmiera		M/G		5	3277	XXXXXXXXXX
21	Infirmiera		M/G		5	3277	XXXXXXXXXX
22	infirmiera		M/G		5	3277	XXXXXXXXXX
23	Infirmiera		M/G		5	3277	XXXXXXXXXX
24	infirmiera		M/G		5	3277	XXXXXXXXXX
25	Infirmiera		M/G		5	3277	XXXXXXXXXX
26	Infirmiera		M/G		5	3277	XXXXXXXXXX
27	Infirmiera		M/G		5	3277	XXXXXXXXXX
28	Infirmiera		M/G		5	3277	XXXXXXXXXX
29	Infirmiera		M/G		5	3277	XXXXXXXXXX
30	Infirmiera		M/G		5	3277	XXXXXXXXXX
31	Infirmiera		M/G		5	3277	XXXXXXXXXX
32	Infirmiera		M/G		5	3277	XXXXXXXXXX
33	Infirmiera		M/G		5	3277	XXXXXXXXXX
34	Infirmiera		M/G		5	3277	XXXXXXXXXX
35	Infirmiera		M/G		5	3277	XXXXXXXXXX
36	Infirmiera		M/G		5	3277	XXXXXXXXXX

Personal cu functii administrative, gospodarie, intretinere-reparatii, deservire

37	Inspector specialitate		S	III	5	4893	XXXXXXXXXX
38	Administrator		M		5	3865	XXXXXXXXXX
39	Magaziner		M		5	3662	XXXXXXXXXX
40	Bucatar		M/G		5	3109	Vacant
41	Bucatar		M/G		5	3109	Vacant
42	Bucatar		M/G		5	3109	Vacant
43	Bucatar		M/G		5	3109	Vacant
44	Lenjereasa		M/G		5	3109	XXXXXXXXXX
45	Spalatoreasa		M/G		5	3887	XXXXXXXXXX
46	Spalatoreasa		M/G		5	3887	XXXXXXXXXX
47	Mun. Calificat		M/G		5	3519	XXXXXXXXXX
48	Paznic		M/G		5	2939	XXXXXXXXXX
49	Paznic		M/G		5	2939	XXXXXXXXXX
50	Sofer		M/G		5	3878	XXXXXXXXXX

Centrul de Abilitare Reabilitare pentru

Persoane Adulte cu Dizabilități nr. 3- Băbeni = 51 posturi

Personal de conducere

1 Sef centru S II 6750 XXXXXXXXXXXX

Personal de specialitate de îngrijire și asistență; personal de specialitate

2	Medic		S	Specialist	5	12083	XXXXXXXXXX
3	Medic BFT		S	Rezident/specialis	0	12250	Vacant
4	Medic stomatolog		S		0	6272	Vacant
5	Psiholog		S	Practicant	4	4798	XXXXXXXXXX
6	Asistent social		S	Principal	2	3865	XXXXXXXXXX
7	Kinetoterapeut	S	S	Principal	4	4815	XXXXXXXXXX
8	Pedagog recuperare		PL	Principal	5	4274	XXXXXXXXXX
9	Asistent medical		PL	Principal	3	4623	XXXXXXXXXX
10	Asistent medical		PI	Principal	5	4857	XXXXXXXXXX
11	Asistent medical		PL	Principal	5	4857	XXXXXXXXXX
12	Asistent medical		PL	Principal	5	4857	XXXXXXXXXX
13	As. Med. BFT	Principal	PL		5	4857	XXXXXXXXXX
14	As. Med. BFT	Principal	PL		5	4857	XXXXXXXXXX
15	As. Med. BFT	Principal	PL		3	4623	XXXXXXXXXX
16	As. Med. BFT	Principal	PL		5	4857	XXXXXXXXXX
17	As. Med. BFT	Principal	PL		4	4739	XXXXXXXXXX
18	Maseur		M		0	3901	Vacant
19	Infirmiera		M/G		5	3277	XXXXXXXXXX
20	Infirmiera		M/G		5	3277	XXXXXXXXXX
21	Infirmiera		M/G		5	3277	XXXXXXXXXX
22	Infirmiera		M/G		5	3277	XXXXXXXXXX
23	Infirmiera		M/G		5	3277	XXXXXXXXXX
24	Infirmiera		M/G		5	3277	XXXXXXXXXX
25	Infirmiera		M/G		5	3277	XXXXXXXXXX
26	Infirmiera		M/G		5	3277	XXXXXXXXXX
27	Infirmiera		M/G		5	3277	XXXXXXXXXX
28	Infirmiera		M/G		5	3277	XXXXXXXXXX
29	Infirmiera		M/G		5	3277	XXXXXXXXXX
30	Infirmiera		M/G		5	3277	XXXXXXXXXX
31	Infirmiera		M/G		5	3277	XXXXXXXXXX
32	Infirmiera		M/G		5	3277	XXXXXXXXXX
33	Infirmiera		M/G		5	3277	XXXXXXXXXX
34	Infirmier		M/G		5	3277	XXXXXXXXXX
35	Infirmiera		M/G		5	3277	XXXXXXXXXX
36	Infirmiera		M/G		0	2726	Vacant

Personal cu functii administrative, gospodarie, intretinere-reparatii, deservire

37	Inspector de specialitate(ec.)		S	III	0	3724	XXXXXXXXXX
38	Administrator		M		5	3824	XXXXXXXXXX
39	Magaziner		M/G		5	3662	XXXXXXXXXX
40	Bucatar		M/G		5	3109	XXXXXXXXXX
41	Bucatar		M/G		5	3109	XXXXXXXXXX
42	Bucatar		M/G		5	3109	XXXXXXXXXX
43	Bucatar		M/G		5	3109	XXXXXXXXXX
44	Lenjereasa		M/G		5	3109	XXXXXXXXXX
45	Spalatoreasa		M/G		4	2818	XXXXXXXXXX
46	Spalatoreasa		M/G		5	3887	XXXXXXXXXX
47	Muncitor calificat		M/G		5	3519	XXXXXXXXXX
48	Muncitor calificat		M/G		5	3519	XXXXXXXXXX
49	Muncitor calificat		M/G		5	3519	XXXXXXXXXX
50	Muncitor calificat		M/G		5	3519	Vacant
51	Muncitor necalificat		M/G		5	2681	XXXXXXXXXX

Cazan Valentina (per determinata)

Centrul de Îngrijire și Asistență pentru

Persoane Adulte cu Dizabilități-Bistrița =50 posturi

Personal de conducere

1 Sef centru S II 6750 XXXXXXXXXXXX

Personal de specialitate de îngrijire și asistență; personal de specialitate

2	Medic		S	Primar	5	1523	XXXXXXXXXX
3	Psiholog		S	Practicant	5	4692	XXXXXXXXXX
4	Asistent social		S	principal	2	4052	XXXXXXXXXX
5	Kinetoterapeut		S	Principal	5	4937	XXXXXXXXXX
6	Asistent medical		PL	Principal	2	4346	XXXXXXXXXX
7	Asistent medical		PL	Principal	5	4857	XXXXXXXXXX
8	Asistent medical		PL	Principal	4	4739	XXXXXXXXXX
9	Asistent medical		PL	Principal	4	4739	XXXXXXXXXX

10	Asistent medical		PL	Principal	5	4857	XXXXXXXXXX
11	Asistent medical		PL	Debutant	0	3750	XXXXXXXXXX
12	Asistent medical		PL	Principal	5	4857	XXXXXXXXXX
13	Asistent medical		PL	Principal	5	4857	XXXXXXXXXX
14	Asistent medical		PL		5	4857	XXXXXXXXXX
15	Infirmiera		M/G		5	3277	XXXXXXXXXX
16	Infirmiera		M/G		5	3277	XXXXXXXXXX
17	Infirmiera		M/G		5	3277	XXXXXXXXXX
18	Infirmiera		M/G		5	3277	XXXXXXXXXX
19	Infirmiera		M/G		5	3277	XXXXXXXXXX
20	Infirmiera		M/G		5	3277	XXXXXXXXXX
21	Infirmiera		M/G		5	3277	XXXXXXXXXX
22	Infirmiera		M/G		5	3277	XXXXXXXXXX
23	Infirmiera		M/G		5	3277	XXXXXXXXXX
24	Infirmiera		M/G		5	3277	XXXXXXXXXX
25	Infirmiera		M/G		5	3277	XXXXXXXXXX
26	Infirmiera		M/G		5	3277	XXXXXXXXXX
27	Infirmiera		M/G		5	3277	XXXXXXXXXX
28	Infirmiera		M/G		5	3277	XXXXXXXXXX
29	Infirmiera		M/G		5	3277	XXXXXXXXXX
30	Infirmiera		M/G		5	3277	XXXXXXXXXX
31	Infirmiera		M/G		5	3277	XXXXXXXXXX
32	Infirmiera		M/G		5	3277	XXXXXXXXXX
33	Infirmiera		M/G		5	3277	XXXXXXXXXX
34	Infirmiera		M/G		5	3277	XXXXXXXXXX
35	Infirmiera		M/G		5	3277	XXXXXXXXXX
36	Infirmiera		M/G		5	3277	XXXXXXXXXX
Personal cu functii administrative, gospodarire, intretinere-reparatii, deservire							
37	Administrator		M		5	3824	XXXXXXXXXX
38	Magaziner		M		5	3662	XXXXXXXXXX
39	Insp. spec.(ec.)		S	I	5	4893	XXXXXXXXXX
40	Bucatar		M/G		5	3109	XXXXXXXXXX
41	Bucatar		M/G		5	3109	XXXXXXXXXX
42	Bucatar		M/G		5	3109	XXXXXXXXXX
43	Lenjereasa		M/G		5	3109	XXXXXXXXXX
44	Spalatoreasa		M/G		5	2887	XXXXXXXXXX
45	Spalatoreasa	Susp. CIM	M/G		3	2748	XXXXXXXXXX
46	Mc.calificat		M/G		5	3519	XXXXXXXXXX
47	Mc.calificat		M/G		5	3519	XXXXXXXXXX
48	Mc.calificat		M/G		5	3519	XXXXXXXXXX
49	Mc.calificat		M/G		5	3519	XXXXXXXXXX
50	Sofer		M/G		4	3772	Vacant
Centrul de Îngrijire si Asistență pentru Persoane Adulte cu Dizabilități- Slătioara = 16 posturi							
Personal de conducere							
1	Sef centru			II		6750	Vacant
Personal de specialitate de ingrijire si asistenta; personal de specialitate							
2	Asistent social		S	Deb	0	3425	Vacant
3	Psiholog		S	Practic.	0	3425	Vacant
4	Kinetoterapeut		S	Debutant	0	3037	Vacant
5	Lucrător social		S		0	2965	Vacant
6	As. medical		PL	Principal	5	4857	XXXXXXXXXX
7	As. medical		PL	Principal	5	4857	XXXXXXXXXX
8	Asistent med.		PL		2	4346	Vacant
9	Infirmiera		M/G		0	2726	Vacant
10	Infirmiera		M/G		0	2726	XXXXXXXXXX
11	Infirmiera		M/G		0	2726	XXXXXXXXXX
12	Infirmiera		M/G		0	2726	Vacant
13	Infirmiera		M/G		0	2726	Vacant
Personal cu functii administrative, gospodarire, intretinere-reparatii, deservire							
14	Administrator		M	II	1	3824	Vacant
15	Muncitor calificat		M/G		5	3519	XXXXXXXXXX
16	Muncitor calificat		M/G		5	3519	XXXXXXXXXX
Centrul de Îngrijire și Asistență pentru Persoane Adulte cu Dizabilități- Lungesti= 50 posturi							
Personal de conducere							

1	Sef centru	S	II		6750	Vacant
Personal de specialitate de ingrijire si asistenta; personal de specialitate						
2	Medic	S	Generalist	5	7809	XXXXXXXXXX
3	Psiholog	S	Practicant	4	4577	XXXXXXXXXX
4	Asistent social	S	Debutant	0	3425	Vacant
5	Kinetoterapeut	S	Debutant	0	3523	Vacant
6	Lucrator social	M		0	2965	Vacant
7	Asistent medical	PL	Principal	5	4857	XXXXXXXXXX
8	Asistent medical	PL	Principal	5	4857	XXXXXXXXXX
9	Asistent medical	PL	Principal	5	4857	XXXXXXXXXX
10	Asistent medical	PL	Principal	5	4857	XXXXXXXXXX
11	Asistent medical	PL	Principal	5	4857	XXXXXXXXXX
12	Asistent medical	PL	Principal	5	4857	XXXXXXXXXX
13	Asistent medical	PL		0	3900	XXXXXXXXXX
14	Asistent medical	PL	Principal	5	4857	XXXXXXXXXX
15	As. medical igiena	PL		5	4857	XXXXXXXXXX
16	Maseur	M		0	3518	Vacant
17	Infirmiera	M/G		5	3277	XXXXXXXXXX
18	Infirmiera	M/G		5	3277	XXXXXXXXXX
19	Infirmiera	M/G		5	3277	XXXXXXXXXX
20	Infirmiera	M/G		5	3277	XXXXXXXXXX
21	Infirmiera	M/G		5	3277	XXXXXXXXXX
22	Infirmiera	M/G		5	3277	XXXXXXXXXX
23	Infirmiera	M/G		5	3277	XXXXXXXXXX
24	Infirmiera	M/G		5	3277	XXXXXXXXXX
25	Infirmiera	M/G		5	3277	XXXXXXXXXX
26	Infirmiera	M/G		5	3277	XXXXXXXXXX
27	Infirmiera	M/G		5	3277	XXXXXXXXXX
28	Infirmiera	M/G		5	3277	XXXXXXXXXX
29	Infirmiera	M/G		5	3277	XXXXXXXXXX
30	Infirmiera	M/G		5	3277	XXXXXXXXXX
31	Infirmiera	M/G		5	3277	XXXXXXXXXX
32	Infirmiera	M/G		5	3277	XXXXXXXXXX
33	Infirmiera	M/G		5	3277	XXXXXXXXXX
34	Infirmiera	M/G		5	3277	XXXXXXXXXX
35	Infirmiera	M/G		5	3277	Vacant
36	Infirmiera	M/G		5	3277	Vacant
Personal cu functii administrative, gospodarie, intretinere-reparatii, deservire						
37	Insp de spec(ec)	S	II	5	4253	XXXXXXXXXX
38	Administrator	M		1	3824	Vacant
39	Magaziner	M/G		5	3662	XXXXXXXXXX
40	Bucatar	M/G		5	3109	XXXXXXXXXX
41	Bucatar	M/G		5	3109	XXXXXXXXXX
42	Bucatar	M/G		5	3109	XXXXXXXXXX
43	Bucatar	M/G		5	3109	XXXXXXXXXX
44	Spalatoreasa	M/G		5	2887	XXXXXXXXXX
45	Lenjereasa	M/G		2	2818	Vacant
46	Muncitor calificat	M/G		3	2748	XXXXXXXXXX
47	Muncitor calificat	M/G		5	3519	XXXXXXXXXX
48	Paznic	M/G		5	2939	XXXXXXXXXX
49	Paznic	M/G		5	2939	XXXXXXXXXX
50	Sofer	M/G		4	3772	XXXXXXXXXX
Centrul de Îngrijire și Asistență pentru						
Persoane Adulte cu Dizabilități- Zatreți= 50 posturi						
Personal de conducere						
1	Sef centru	S	II		6750	Vacant
Personal de specialitate de ingrijire si asistenta; personal de specialitate						
2	Medic	S	Rezident/specialist		12083	Vacant
3	Psiholog	S	Stagiar	0	4058	Vacant
4	Asistent social	S	principal	2	4052	XXXXXXXXXX
5	Fiziokinetoterapeut	S	Debutant	0	3523	Vacant
6	Asistent medical	PL	Principal	5	4857	XXXXXXXXXX
7	Asistent medical	PL	Principal	5	4857	XXXXXXXXXX
8	Asistent medical	PL	Principal	5	4857	XXXXXXXXXX
9	Asistent medical	PL		2	4346	XXXXXXXXXX
10	Asistent medical	PL	Principal	5	4857	XXXXXXXXXX
11	Asistent medical	PL	Principal	5	4857	XXXXXXXXXX
12	Asistent medical	PL	Principal	5	4857	XXXXXXXXXX
13	Asistent medical	PL	Principal	5	4857	XXXXXXXXXX

14	Asistent medical BFT	PL	Principal	5	4857	XXXXXXXXXX
15	Infirmiera	M/G		5	3277	XXXXXXXXXX
16	Infirmiera	M/G		4	3196	XXXXXXXXXX
17	Infirmiera	M/G		5	3277	XXXXXXXXXX
18	Infirmiera	M/G		3	3118	XXXXXXXXXX
19	Infirmiera	M/G		5	3277	XXXXXXXXXX
20	Infirmiera	M/G		4	3196	XXXXXXXXXX
21	Infirmiera	M/G		4	3196	XXXXXXXXXX
22	Infirmiera	M/G		3	3118	XXXXXXXXXX
23	Infirmiera	M/G		5	3277	XXXXXXXXXX
24	Infirmiera	M/G		5	3277	XXXXXXXXXX
25	Infirmiera	M/G		5	3277	XXXXXXXXXX
26	Infirmiera	M/G		5	3277	XXXXXXXXXX
27	Infirmiera	M/G		5	3277	XXXXXXXXXX
28	Infirmiera	M/G		4	3196	XXXXXXXXXX
29	Infirmiera	M/G		4	3196	XXXXXXXXXX
30	Infirmiera	M/G		5	3277	XXXXXXXXXX
31	Infirmiera	M/G		5	3277	XXXXXXXXXX
32	Infirmiera	M/G		4	3196	XXXXXXXXXX
33	Infirmiera	M/G		5	3277	XXXXXXXXXX
34	Infirmiera	M/G		5	3277	XXXXXXXXXX
35	Infirmiera	M/G		5	3277	XXXXXXXXXX
36	Infirmiera	M/G		4	3196	XXXXXXXXXX
37	Infirmiera	M/G		5	3277	XXXXXXXXXX
Personal cu functii administrative, gospodarire, intretinere-reparatii, deservire						
38	Insp.specialitate(ec)	S	III	0	3724	Vacant
39	Administrator	M		0	3050	Vacant
40	Magaziner	M		0	2936	Vacant
41	Bucatar	M/G		4	3022	XXXXXXXXXX
42	Bucatar	M/G		5	3109	XXXXXXXXXX
43	Bucatar	M/G		5	3109	XXXXXXXXXX
44	Lenjereasa	M/G		5	3109	XXXXXXXXXX
45	Spalatoreasa	M/G		0	2319	Vacant
46	Munc.calificat	M/G		5	3519	XXXXXXXXXX
47	Munc.calificat	M/G		5	3519	XXXXXXXXXX
48	Munc.calificat	M/G		5	3519	XXXXXXXXXX
49	Munc.calificat	M/G		5	3519	XXXXXXXXXX
50	Sofer	M/G		5	3878	XXXXXXXXXX
Centrul de Îngrijire și Asistență pentru Persoane Adulte cu Dizabilități- Milcoiu= 47 posturi						
Personal de conducere						
1	Sef centru	S	II		6750	XXXXXXXXXX
Personal de specialitate de ingrijire si asistenta; personal de specialitate						
2	Medic medicina generala	S	Primar	0	12250	Vacant
3	Psiholog	S	Practicant	4	4577	XXXXXXXXXX
4	Asistent social	S	Specialist	2	3865	XXXXXXXXXX
5	Fiziokinetoterapeut	S	Debutant	0	3382	Vacant
6	Lucrator social	M/PL		0	2965	Vacant
7	Asistent medical	M	Principal	5	4857	XXXXXXXXXX
8	Asistent medical	PL	Principal	4	4739	XXXXXXXXXX
9	Asistent medical	PL	Principal	4	4739	XXXXXXXXXX
10	Asistent medical	PL	Debutant	0	3850	Vacant
11	Asistent medical	PL	Principal	4	4739	XXXXXXXXXX
12	Asistent medical	PL		4	4739	XXXXXXXXXX
13	Infirmiera	M/G		5	3277	XXXXXXXXXX
14	Infirmiera	M/G		4	3196	XXXXXXXXXX
15	Infirmiera	M/G		4	3196	XXXXXXXXXX
16	Infirmiera	M/G		3	3118	XXXXXXXXXX
17	Infirmiera	M/G		4	3196	XXXXXXXXXX
18	Infirmiera	M/G		4	3196	XXXXXXXXXX
19	Infirmiera	M/G		3	3118	XXXXXXXXXX
20	Infirmiera	M/G		3	3118	XXXXXXXXXX
21	Infirmiera	M/G		5	3277	XXXXXXXXXX
22	Infirmiera	M/G		5	3277	XXXXXXXXXX
23	Infirmiera	M/G		4	3196	XXXXXXXXXX
24	Infirmiera	M/G		3	3118	XXXXXXXXXX
25	Infirmiera	M/G		1	2930	XXXXXXXXXX
26	Infirmiera	M/G		5	3277	XXXXXXXXXX
27	Infirmiera	M/G		0	2723	Vacant

28	Îngrijitor curatenie	M/G		5	3887	XXXXXXXXXX
29	Îngrijitor curatenie	M/G		3	2748	XXXXXXXXXX
30	Îngrijitor curatenie	M/G		5	2887	XXXXXXXXXX
Personal cu functii administrative, gospodarie, intretinere-reparatii, deservire						
31	Insp. de spec.(economist)	S	I	5	5382	XXXXXXXXXX
32	Administrator	M		5	3824	XXXXXXXXXX
33	Magaziner	M/G		0	2936	XXXXXXXXXX
34	Bucatar	M/G		4	3022	XXXXXXXXXX
35	Bucatar	M/G		4	3.022	XXXXXXXXXX
36	Bucatar	M/G		5	3109	XXXXXXXXXX
37	Fochist	M/G		5	3519	XXXXXXXXXX
38	Fochist	M/G		5	3519	XXXXXXXXXX
39	Fochist	M/G		5	3519	Vacant
40	Fochist	M/G		5	3519	XXXXXXXXXX
41	Paznic	M/G		5	2939	XXXXXXXXXX
42	Paznic	M/G		5	3519	XXXXXXXXXX
43	Paznic	M/G		4	2895	XXXXXXXXXX
44	Paznic	M/G		5	2939	XXXXXXXXXX
45	Lenjereasa	M/G		3	2869	XXXXXXXXXX
46	Spalatoarea	M/G		4	2818	XXXXXXXXXX
47	Sofer	M/G		5	3878	XXXXXXXXXX
Centrul de Îngrijire și Asistență pentru Persoane Adulte cu Dizabilități-Govora= 23 posturi						
Personal de conducere						
1	sef centru	S			6750	XXXXXXXXXX
Personal de specialitate de ingrijire si asistenta; personal de specialitate						
2	Medic	S	Primar	0	12250	Vacant
3	Asistent social	S	Specialist	3	4255	XXXXXXXXXX
4	Psiholog	S	Stagiar	0	3037	Vacant
5	Kinetoterapeut	S	Debutant	0	3382	Vacant
6	Asistent medical	PL	Debutant	0	3382	Vacant
7	Asistent medical	PL	Principal	5	4857	XXXXXXXXXX
8	Asistent medical	PL	Principal	5	4857	XXXXXXXXXX
9	Asistent medical	PL	Principal	4	4739	XXXXXXXXXX
10	Asistent medical	PL	Principal	5	4857	XXXXXXXXXX
11	Infirmiera	M/G		3	3118	XXXXXXXXXX
12	Infirmiera	M/G		5	3277	XXXXXXXXXX
13	Infirmiera	M/G		4	3196	XXXXXXXXXX
14	Infirmiera	M/G		0	2726	Vacant
15	Infirmiera	M/G		5	3277	XXXXXXXXXX
16	Infirmiera	M/G		5	3277	XXXXXXXXXX
17	Infirmiera	M/G		5	3277	XXXXXXXXXX
18	Infirmiera	M/G		5	3277	XXXXXXXXXX
19	Infirmiera	M/G		0	2726	Vacant
Personal cu functii administrative, gospodarie, intretinere-reparatii, deservire						
20	Aministrator	M		5	3824	XXXXXXXXXX
21	Muncitor necalificat	M/G		5	3681	XXXXXXXXXX
22	Spalatoarea	M/G		5	2887	XXXXXXXXXX
23	Sofer	M/G		5	3878	XXXXXXXXXX
Centrul de îngrijire pentru persoane adulte cu dizabilități Nicolae Bălcescu = 37 posturi						
Personal de conducere						
1	sef centru	S			6750	XXXXXXXXXX
Personal de specialitate de ingrijire si asistenta; personal de specialitate						
2	Medic	S	Generalist	0	12250	Vacant
3	Asistent social	S	Debutant	0	3037	XXXXXXXXXX
4	Psiholog	S	Stagiar	0	3037	XXXXXXXXXX
5	Kinetoterapeut	S		2	2955	XXXXXXXXXX
6	Terapeut ocupational	S	Debutant	0	3037	XXXXXXXXXX
7	Asistent medical	PL	Principal	5	4794	XXXXXXXXXX
8	Asistent medical	PL	Principal	5	4794	XXXXXXXXXX
9	Asistent medical	PL		5	4794	XXXXXXXXXX
10	Asistent medical	PL	Principal	2	4346	XXXXXXXXXX
11	Asistent medical	PL	Principal	5	4857	XXXXXXXXXX
12	Asistent medical	PL	Principal	5	4857	XXXXXXXXXX
13	Infirmiera	M/G		5	4857	XXXXXXXXXX
14	Infirmiera	M/G		4	3196	XXXXXXXXXX
15	Infirmiera	M/G		4	3196	XXXXXXXXXX
16	Infirmiera	M/G		5	3277	XXXXXXXXXX

17	Infirmiera	M/G		5	3277	XXXXXXXXXX
18	Infirmiera	M/G		5	3277	XXXXXXXXXX
19	Infirmiera	M/G		5	3277	XXXXXXXXXX
20	Infirmiera	M/G		5	3277	XXXXXXXXXX
21	Infirmiera	M/G		0	2726	XXXXXXXXXX
22	Infirmiera	M/G		2	2970	XXXXXXXXXX
23	Infirmiera	M/G		5	3277	XXXXXXXXXX
24	Infirmiera	M/G		0	2726	Vacant
25	Infirmiera	M/G		0	2726	Vacant
26	Infirmiera	M/G		0	2726	Vacant
27	Infirmiera	M/G		0	2726	Vacant
Personal cu functii administrative, gospodarie, intretinere-reparatii, deservire						
28	Inspector specialitate(ec.)	S	I	5	4253	XXXXXXXXXX
29	Administrator	M		0	3050	Vacant
30	Magaziner	M/G		3	3479	XXXXXXXXXX
31	Bucatar	M/G		5	3037	XXXXXXXXXX
32	Bucatar	M/G		3	3109	XXXXXXXXXX
33	Spalatoarea	M/G		5	3887	XXXXXXXXXX
34	Spalatoarea	M/G		0	2748	Vacant
35	Sofer	M/G		5	3878	XXXXXXXXXX
36	Paznic	M/G		2	2823	XXXXXXXXXX
37	Paznic	M/G		5	2939	XXXXXXXXXX
Centrul de abilitare și reabilitare pentru persoane adulte cu dizabilități, nr. 1 Băbeni = 50 posturi						
Personal de conducere						
1	Sef centru	S	II		6750	XXXXXXXXXX
Personal de specialitate de îngrijire și asistență; personal de specialitate						
2	Medic	S		5	7809	XXXXXXXXXX
3	Medic psihiatru	S	Specialist	0	12250	Vacant
4	Asistent social	S	Principal	5	5006	XXXXXXXXXX
5	Psiholog	S	Stagiar	5	4160	XXXXXXXXXX
6	Kinetoterapeut	S	Principal	3	4689	XXXXXXXXXX
7	Lucrător social	M	Principal	5	4219	XXXXXXXXXX
8	Asistent medical	PL	Principal	5	4857	XXXXXXXXXX
9	Asistent medical	PL	Principal	4	4739	XXXXXXXXXX
10	Asistent medical	PL	Principal	5	4857	XXXXXXXXXX
11	Asistent medical	PL	Principal	5	4857	XXXXXXXXXX
12	Asistent medical	PL	Principal	5	4857	XXXXXXXXXX
13	Asistent medical	PL	Principal	4	4739	XXXXXXXXXX
14	Asistent medical	PL	Principal	5	4857	XXXXXXXXXX
15	Asistent medical	PL	Principal	5	4857	XXXXXXXXXX
16	Asistent medical	PL	Principal	5	4857	XXXXXXXXXX
17	Asistent medical	PL		5	4857	XXXXXXXXXX
18	Infirmiera	M/G		4	3250	XXXXXXXXXX
19	Infirmiera	M/G		5	3331	XXXXXXXXXX
20	Infirmiera	M/G		5	3331	XXXXXXXXXX
21	Infirmiera	M/G		5	3331	XXXXXXXXXX
22	Infirmiera	M/G		4	3250	XXXXXXXXXX
23	Infirmiera	M/G		4	3250	XXXXXXXXXX
24	Infirmiera	M/G		4	3250	XXXXXXXXXX
25	Infirmiera	M/G		5	3331	XXXXXXXXXX
26	Infirmiera	M/G		5	3331	XXXXXXXXXX
27	Infirmiera	M/G		5	3331	XXXXXXXXXX
28	Infirmiera	M/G		5	3331	XXXXXXXXXX
29	Infirmiera	M/G		5	3331	XXXXXXXXXX
30	Infirmiera	M/G		5	3331	XXXXXXXXXX
31	Infirmiera	M/G		5	3331	XXXXXXXXXX
32	Infirmiera	M/G		5	3331	XXXXXXXXXX
33	Infirmiera	M/G		5	3331	XXXXXXXXXX
34	Infirmiera	M/G		4	3250	XXXXXXXXXX
35	Infirmiera	M/G		4	3250	XXXXXXXXXX
36	Infirmiera	M/G		4	3250	XXXXXXXXXX
37	Infirmiera	M/G		5	3331	XXXXXXXXXX
38	Infirmiera	M/G		5	3331	XXXXXXXXXX
Personal cu functii administrative, gospodarie, intretinere-reparatii, deservire						
39	Insp. specialitate(ec.)	S	II	3	5033	XXXXXXXXXX
40	Adminstrator	M		5	4123	XXXXXXXXXX
41	Magaziner	M/G		5	3965	XXXXXXXXXX

42	Bucatar	M/G		4	3355	XXXXXXXXXX
43	Bucatar	M/G		4	3355	XXXXXXXXXX
44	Bucatar	M/G		5	3441	XXXXXXXXXX
45	Spalatoreasa	M/G		5	2883	XXXXXXXXXX
46	Spalatoreasa	M/G		4	2818	XXXXXXXXXX
47	Lenjereasa	M/G		5	3349	XXXXXXXXXX
48	Munc. Calificat	M/G		5	3853	XXXXXXXXXX
49	Fochist	M/G		3	3618	XXXXXXXXXX
50	Sofer	M/G		5	4170	XXXXXXXXXX

Centrul de abilitare și reabilitare

pentru persoane adulte cu dizabilități, nr. 2 Băbeni = 50 posturi

Personal de conducere

1	sef centru		S	II	6750	XXXXXXXXXX
---	------------	--	---	----	------	------------

Personal de specialitate de ingrijire si asistenta; personal de specialitate

2	Medic		S		5	7809	XXXXXXXXXX
3	Asistent social		S	Principal	4	4883	XXXXXXXXXX
4	Psiholog		S	Practicant	4	4708	XXXXXXXXXX
5	Kinetoterapeut		S		3	4153	XXXXXXXXXX
6	Lucrător social		M	Principal	5	4219	XXXXXXXXXX
7	Lucrător social		M	Principal	5	4219	XXXXXXXXXX
8	Asistent medical		PL	Principal	4	4739	XXXXXXXXXX
9	Asistent medical		PL	Principal	4	4739	XXXXXXXXXX
10	Asistent medical		PI	Principal	4	4739	XXXXXXXXXX
11	Asistent medical		PI	Principal	5	4857	XXXXXXXXXX
12	Asistent medical		PI	Principal	5	4857	XXXXXXXXXX
13	Asistent medical		M	Principal	5	4857	XXXXXXXXXX
14	Asistent medical		PL	Principal	4	4739	XXXXXXXXXX
15	Asistent medical		PI	Principal	5	4857	XXXXXXXXXX
16	Infirmiera		M/G		5	3331	XXXXXXXXXX
17	Infirmiera		M/G		5	3331	XXXXXXXXXX
18	Infirmiera		M/G		5	3331	XXXXXXXXXX
19	Infirmiera		M/G		5	3331	XXXXXXXXXX
20	Infirmiera		M/G		5	3331	XXXXXXXXXX
21	Infirmiera		M/G		5	3331	XXXXXXXXXX
22	Infirmiera		M/G		4	3250	XXXXXXXXXX
23	Infirmiera		M/G		5	3331	XXXXXXXXXX
24	Infirmiera		M/G		5	3331	XXXXXXXXXX
25	Infirmiera		M/G		4	3250	XXXXXXXXXX
26	Infirmiera		M/G		4	3250	XXXXXXXXXX
27	Infirmiera		M/G		4	3250	XXXXXXXXXX
28	Infirmiera		M/G		5	3331	XXXXXXXXXX
29	Infirmiera		M/G		5	3331	XXXXXXXXXX
30	Infirmiera		M/G		5	3331	XXXXXXXXXX
31	Infirmiera		M/G		5	3331	XXXXXXXXXX
32	Infirmiera		M/G		5	3331	XXXXXXXXXX
33	Infirmiera		M/G		5	3331	XXXXXXXXXX
34	Infirmiera		M/G		2	3041	XXXXXXXXXX
35	Infirmiera		M/G		5	3331	XXXXXXXXXX
36	Infirmiera		M/G		5	3331	XXXXXXXXXX
37	Infirmiera		M/G		5	3331	XXXXXXXXXX

Personal cu functii administrative, gospodarie, intretinere-reparatii, deservire

38	Insp.spec.(ec.)		S	III	0	3402	Vacant
39	Administrator		M		5	4123	XXXXXXXXXX
40	Magaziner		M/G		5	3965	XXXXXXXXXX
41	Bucatar		M/G		5	3441	XXXXXXXXXX
42	Bucatar		M/G		5	3441	XXXXXXXXXX
43	Bucatar		M/G		5	3441	XXXXXXXXXX
44	Bucatar		M/G		5	3441	XXXXXXXXXX
45	Spalatoreasa		M/G		5	2887	XXXXXXXXXX
46	Spalatoreasa		M/G		5	2887	XXXXXXXXXX
47	Muncitor calificat		M/G		5	3853	XXXXXXXXXX
48	Muncitor calificat		M/G		5	3853	XXXXXXXXXX
49	Fochist		M/G		5	3769	XXXXXXXXXX
50	Fochist		M/G		5	3769	XXXXXXXXXX

Centrul de abilitare și reabilitare pentru persoane adulte cu dizabilități

Măciuca = 55 posturi

Personal de conducere

1	sef centru		S	II	6750	XXXXXXXXXX
---	------------	--	---	----	------	------------

Personal de specialitate de ingrijire si asistenta, personal de specialitate

2	Medic	S	Med. Generală	4	7619	XXXXXXXXXX
3	Medic psihiatru	S	Specialist	0	9703	Vacant
4	Psiholog	S	Stagiar	0	3590	Vacant
5	Asistent social	S	Principal	5	5006	XXXXXXXXXX
6	Fiziokinetoterapeut	S	Debutant	0	3382	Vacant
7	Asistent medical	PL	Principal	5	4857	XXXXXXXXXX
8	Asistent medical	PL	Principal	5	4857	XXXXXXXXXX
9	Asistent medical	PL	Principal	5	4857	XXXXXXXXXX
10	Asistent medical	PL	Principal	4	4739	XXXXXXXXXX
11	Asistent medical	PL	Principal	4	4739	XXXXXXXXXX
12	Asistent medical	PL	Principal	5	4857	XXXXXXXXXX
13	Asistent medical	PL	Principal	5	4857	XXXXXXXXXX
14	Asistent medical	PL	Principal	4	4739	XXXXXXXXXX
15	Asistent medical	PL	Principal	5	4857	XXXXXXXXXX
16	Asistent medical	PL	Principal	5	4857	XXXXXXXXXX
17	Lucrător social	M	Debutant	0	2965	Vacant
18	Infirmiera	M/G		5	3331	XXXXXXXXXX
19	Infirmiera	M/G		5	3331	XXXXXXXXXX
20	Infirmiera	M/G		5	3331	XXXXXXXXXX
21	Infirmiera	M/G		5	3331	XXXXXXXXXX
22	Infirmiera	M/G		5	3331	XXXXXXXXXX
23	Infirmiera	M/G		5	3331	XXXXXXXXXX
24	Infirmiera	M/G		5	3331	XXXXXXXXXX
25	Infirmiera	M/G		5	3331	XXXXXXXXXX
26	Infirmiera	M/G		3	3170	XXXXXXXXXX
27	Infirmiera	M/G		5	3331	XXXXXXXXXX
28	Infirmiera	M/G		5	3331	XXXXXXXXXX
29	Infirmiera	M/G		5	3331	XXXXXXXXXX
30	Infirmiera	M/G		5	3331	XXXXXXXXXX
31	Infirmiera	M/G		5	3331	XXXXXXXXXX
32	Infirmiera	M/G		4	3250	XXXXXXXXXX
33	Infirmiera	M/G		5	3331	XXXXXXXXXX
34	Infirmiera	M/G		4	3250	XXXXXXXXXX
35	Infirmiera	M/G		5	3331	XXXXXXXXXX
36	Infirmiera	M/G		5	3331	XXXXXXXXXX

Personal cu functii administrative, gospodarie, intretinere-reparatii, deservire

37	Insp. spec(ec.)	S	III	0	3402	Vacant
38	Administrator	M		5	4123	XXXXXXXXXX
39	Magaziner	M/G		5	3921	XXXXXXXXXX
40	Bucatar	M/G		5	3441	XXXXXXXXXX
41	Bucatar	M/G		5	3441	XXXXXXXXXX
42	Bucatar	M/G		4	3355	XXXXXXXXXX
43	Bucatar	M/G		5	3349	XXXXXXXXXX
44	Lenjereasa	M/G		5	3441	XXXXXXXXXX
45	Spalatoreasa	M/G		4	2818	XXXXXXXXXX
46	Spalatoreasa	M/G		5	2887	XXXXXXXXXX
47	Mc.calificat	M/G		5	3853	XXXXXXXXXX
48	Fochist	M/G		5	3769	XXXXXXXXXX
49	Fochist	M/G		5	3769	XXXXXXXXXX
50	Fochist	M/G		5	3640	XXXXXXXXXX
51	Paznic	M/G		5	3149	XXXXXXXXXX
52	Paznic	M/G		5	3149	XXXXXXXXXX
53	Paznic	M/G		5	3149	XXXXXXXXXX
54	Paznic	M/G		5	3149	XXXXXXXXXX
55	Sofer	M/G		5	4170	XXXXXXXXXX

Centrul de Îngrijire Bătrâni-Cueni = 19 posturi

Personal de conducere

1	sef centru	S	II		6750	Vacant
---	------------	---	----	--	------	--------

Personal de specialitate de ingrijire si asistenta, personal de specialitate

2	Medic	S	Primar	5	15230	XXXXXXXXXX
3	Asistent social	S	Practicant	0	3590	Vacant
4	Psiholog	S	Practicant	2	4708	XXXXXXXXXX
5	Asistent medical	PI	Principal	2	4402	XXXXXXXXXX
6	Asistent medical	PI	Principal	3	4622	XXXXXXXXXX
7	Asistent medical	PI		2	4346	XXXXXXXXXX
8	Asistent medical	PI		5	4669	XXXXXXXXXX
9	Asistent medical	PI		5	4669	XXXXXXXXXX
10	Infirmeră	M/G		2	2970	XXXXXXXXXX
11	Infirmeră	M/G		1	2930	XXXXXXXXXX
12	Infirmeră	M/G		5	3277	XXXXXXXXXX

13	Infirmieră	M/G		5	3277	XXXXXXXXXX
14	Infirmieră	M/G		5	3277	XXXXXXXXXX
Personal cu functii administrative, gospodarire, intretinere-reparatii, deservire						
15	Inspector specialitate	S	II	2	4204	XXXXXXXXXX
16	Administrator	M		5	3943	XXXXXXXXXX
17	Bucătar	M/G		2	2817	XXXXXXXXXX
18	Munc. Calificat	M/G		4	3422	XXXXXXXXXX
19	Munc. Calificat	M/G		0	2726	XXXXXXXXXX
Total prot.copilului = 208						
Total asistenta sociala =698						
TOTAL GENERAL centre / servicii= 906						
Director Executiv Nicolae BADEA				Întocmit Nițulescu M		

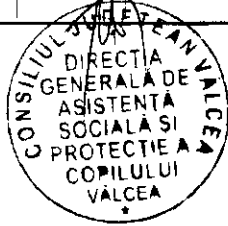

Nițulescu M

CONSILIUL JUDEȚEAN VÂLCEA
Direcția Generală de Asistență Socială și Protecția Copilului - Vâlcea

la Hotararea nr.....din2021

COMISIA DE EVALUARE
persoane adulte cu
handicap

Consiliul Județean Vâlcea

COLEGIUL DIRECTOR

COMISIA
pentru protecția copilului

Direcția Generală de Asistență
Socială și Protecția Copilului - Vâlcea

Total Posturi Aparat Propriu
= 171 (din care 125 FP, 46 PC)

Total Posturi Protecția
Copilului = 208

Total Posturi Asistență
Socială - Adulți = 698

Total posturi AMP = 295
Total posturi APP = 12

DIRECTOR Executiv

Total General
1384

- Serviciul monitorizare, analiza statistică, indicatori asistență socială, incluziune socială 8/1/7
- Biroul Strategii, programe, proiecte, în domeniul asistenței sociale și relația cu ONG-urile 7/ 1/ 6
- Biroul Managementul calității serviciilor sociale și corp control 5/1/4
- Compartiment Audit intern 2
- Serviciul Resurse Umane 8/1/7
- Biroul Comunicare, registratură, relații cu publicul și evaluare inițială 6/1/5
- Compartiment Juridic Contencios 3
- Compartiment Sănătate și securitate în muncă și situații de urgență 2
- Compartiment Adopții și post-adopții 5

- Director Executiv Adjunct -
- Compartiment prevenire marginalizare socială 1
 - Serviciul Evidență și plăți prestații sociale 8/1/7
 - Compartiment Asistență persoane vârstnice 1
 - Compartiment Management de caz pentru adulți și monitorizare servicii sociale 4
 - Serviciul de Evaluare complexă a persoanelor adulte cu handicap 8/1/7
 - Comp. Asistenți profesioniști 295
 - Comp. Asistenți personali profesioniști 12
 - Compartiment intervenție în situații de abuz, neglijare, trafic, migrație și repatrieri 2
 - Serviciul de Evaluare complexă a copilului cu dizabilitati 8/1/7
 - Serviciul Management de caz pentru copil 46/1/45
 - Compartiment Violență în familie 1
 - Compartiment Secretariat comisie pentru protecția copilului și ai comisiei de evaluare a persoanelor adulte cu handicap 6
 - Biroul intervenție în regim de urgență în domeniul asistenței sociale 6/1/5
 - Include componenta Telefonul pentru semnalarea cazurilor de urgență și componenta

- Director Executiv Adjunct- Economic
- Serviciul finante buget 8/1/7
 - Compartiment Contabilitate salarizare 8
 - Biroul Achiziții publice derulare și urmărirea contracte 7/1/6
 - Serviciul Administrativ, patrimoniu tehnic și aprovizionare 8/1/7

Centrul de zi de îngrijire și recuperare pentru copilul cu dizabilități Rm. Vâlcea	Serviciul asistență și suport pentru persoane aflate în situații de risc	Centrul de primire în regim de urgență a copilului abuzat, neglijat exploatat Rm. Vâlcea	Complex familial pentru recuperarea copilului cu dizabilitati Goranu	Serviciul de tip rezidențial Casa "Pinocchio" Băbeni	Serviciul Căsuță de tip familial "Nicoleta" Băbeni	Complex de apartamente- Locuințe de tip familial- Rm. Vâlcea (8 apartamente sociale)	Serviciul Casa Materna Rm. Vâlcea	Locuință protejată pentru victimele violenței domestice Rm. Vâlcea - Proiectul "Venus"	Centrul pentru victimele violenței în familie Rm. Vâlcea	Centrul de servicii de recuperare neuromot. de tip ambulatoriu pentru persoane adulte cu dizabilități Rm. Vâlcea	Centrul de Criză pentru persoane adulte cu dizabilit. Rm. Vâlcea	Centrul de abilitare și reabilitare pentru persoane adulte cu dizabilități Nr. 1 Băbeni	Centrul de abilitare și reabilitare pentru persoane adulte cu dizabilități Nr. 2 Băbeni	Centrul de abilitare și reabilitare pentru persoane adulte cu dizabilități Nr. 3 Băbeni	Centrul de abilitare și reabilitare pentru persoane adulte cu dizabilități Măciuca	Centrul de îngrijire și asistență pentru persoane adulte cu dizabilități- Ostroveni- Rm. Vâlcea	Centrul de îngrijire și asistență pentru persoane adulte cu dizabilități Troianu- Rm. Vâlcea	Centrul de primire în regim de urgență pentru persoane adulte Rm. Vâlcea	Centrul de îngrijire și asistență pentru persoane adulte cu dizabilități Slătioara	Centrul de îngrijire și asistență pentru persoane adulte cu dizabilități Nicolae Bălcescu	Centrul de îngrijire și asistență pentru persoane adulte cu dizabilități Govora	Centrul de îngrijire și asistență pentru persoane adulte cu dizabilități Bistrița	Centrul de îngrijire și asistență pentru persoane adulte cu dizabilități Lungesti	Centrul de îngrijire și asistență pentru persoane adulte cu dizabilități Zătreni	Centrul de îngrijire și asistență pentru persoane adulte cu dizabilități Milcoiu	Centrul de îngrijire și asistență pentru persoane adulte cu dizabilități Cărueni
28/1/27	10/1/9	22/1/21	25/1/24 (din care)	24/1/23	12/1/11	37/1/36	15/1/14	8/1/7	19/1/18	25/1/24	35/1/34	50/1/49	50/1/49	51/1/50	55/1/54	50/1/49	50/1/49	30/1/29	16/1/15	37/1/36	23/1/22	50/1/49	50/1/49	50/1/49	47/1/46	19/1/18

- Comp.pt. supravegherea și sprijinirea reintegrării sociale a copilului care savarseste fapte penale și nu răspunde penal
- Comp.pt. sprijinirea victimelor infracțiunilor
- Comp.pt. consiliere și sprijin pt. părinți și copii
- Căsuța nr. 1 - Goranu - (9)
- Căsuța nr. 2 - Goranu - (9)
- Apartament social pentru situații de urgență pentru copii/tineri, prevenire și excludiune socială 5

- Componenta rezidențială
- Componenta de consiliere și orientare profesională
- Componenta de formare și integrare socio-profesională
- Componenta de integrare/reintegrare
- Componenta de formare/dezvoltare a deprinderilor de viață independentă
- Echipa mobilă de prevenire a abandonului 3

Echipa mobilă pentru persoane adulte cu dizabilități 5

Apartament social pentru situații de urgență pentru excludiune socială/persoane adulte 5

PREȘEDINTE,
Constantin Rădulescu



- Se desfășoară:
- Centrul de Plasmant Ana - Rm. Vâlcea cu un număr de 30 posturi
 - Centrul pentru copilul cu dizabilități Vâlcea cu un număr de 28 posturi
 - Centrul de tranziție cu un număr de 31 posturi
 - Centrul de Criză Băbeni cu un număr de 17 posturi
 - Centrul de primire în regim de urgență persoane adulte Băbeni cu un număr de 30 posturi
- Se înființează:
- Centrul de îngrijire și asistență pentru persoane adulte cu dizabilități Slătioara cu un număr de 16 posturi
 - Centrul de îngrijire și asistență pentru persoane adulte cu dizabilități Ostroveni cu un număr de 50 de posturi
 - Centrul de îngrijire și asistență pentru persoane adulte cu dizabilități Troianu - Rm. Vâlcea cu un număr de 50 de posturi
 - Centrul de servicii de recuperare neuromotivă de tip ambulatoriu pentru persoane adulte cu dizabilități Rm. Vâlcea cu un număr de 25 posturi, cu componenta Echipa mobilă cu un număr de 5 posturi
 - Centrul de primire în regim de urgență pentru persoane adulte Rm. Vâlcea cu un număr de 30 posturi
 - Centrul de criză pentru persoane adulte cu dizabilități Rm. Vâlcea cu un număr de 35 posturi
 - Centrul de Criză pentru persoane adulte cu dizabilități - Rm. Vâlcea cu un număr de 35 posturi
 - Centrul de primire în regim de urgență persoane adulte Rm. Vâlcea cu un număr de 30 posturi