

R O M Â N I A
CONSILIUL JUDEȚEAN VÂLCEA

H O T Ă R Ă R E
privind aprobarea organigramei și a statului de funcții ale
Consiliului Județean Vâlcea

Consiliul Județean Vâlcea, întrunit în ședința ordinară din data de 31.01.2020, la care participă un număr de 32 consilieri județeni din numărul total de 33 consilieri în funcție;

Având în vedere Propunerea Direcției Generale Administrație Locală, înregistrată sub nr.792 din 17.01.2020;

Luând în considerare Referatul de aprobare al Președintelui Consiliului Județean Vâlcea, înregistrat sub nr.793 din 17.01.2020;

Văzând Raportul de specialitate al Direcției Generale Administrație Locală nr.1080 din 22.01.2020, precum și avizele comisiilor de specialitate;

În conformitate cu prevederile art.173 alin.(1) lit."a" și alin.(2) lit."c", art.191 alin.(2), lit.a), ale art.370 alin.(1) - alin.(3), art.407, art.409 alin.(1), alin.(3),lit.b), art.544 - art.546 din Ordonanța de Urgență a Guvernului privind Codul administrativ, nr.57/2019, cu modificările și completările ulterioare, ale punctului 1 din anexa la Ordonanța de Urgență a Guvernului nr.63/2010, pentru modificarea și completarea Legii nr.273/2006, privind finanțele publice locale, precum și pentru stabilirea unor măsuri financiare, cu modificările și completările ulterioare, ale art.11, alin.(1) și alin.(2), din Legea-cadru nr. 153/2017 privind salarizarea personalului plătit din fonduri publice, cu modificările și completările ulterioare, precum și ale Legii nr.53/2003, privind Codul Muncii, cu modificările și completările ulterioare;

În temeiul prevederilor art.196 alin.(1) lit."a" din Ordonanța de Urgență a Guvernului privind Codul administrativ, nr.57/2019, cu modificările și completările ulterioare;

H O T Ă R Ă Ș T E:

Art.1 Se aprobă organigrama Consiliului Județean Vâlcea potrivit anexei nr.1.

Art.2 Se aprobă statul de funcții al Consiliului Județean Vâlcea potrivit anexei nr.2.

Art.3 Anexele nr.1 și 2 fac parte integrantă din prezenta hotărâre.

Art.4 Pe data adoptării prezentei, își încetează aplicabilitatea Hotărârea nr.190 din 28.10.2019, privind aprobarea organigramei și a statului de funcții ale aparatului de specialitate al Consiliului Județean Vâlcea.

Art.5 Secretarul General Județului, prin Biroul Cancelarie, va comunica prezenta hotărâre aparatului de specialitate al Consiliului Județean Vâlcea, în vederea aducerii la îndeplinire a prevederilor ei și va asigura publicarea acesteia pe site-ul Consiliului Județean Vâlcea și în Monitorul Oficial al Județului Vâlcea.

Prezenta hotărâre a fost adoptată cu respectarea prevederilor, art.182 alin. (2) din Ordonanța de Urgență a Guvernului privind Codul administrativ, nr.57/2019 cu modificările și completările ulterioare, cu un număr de 32 voturi pentru, 0 voturi împotriva și 0 abțineri.

PREȘEDINTE
Constantin RADULESCU





CONTRASEMNEAZĂ
SECRETAR GENERAL AL JUDEȚULUI

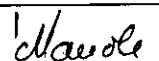

Daniela CALIANU

Râmnicu Vâlcea,
Nr.22 din 31 ianuarie 2020

Prenume, nume	Funcția	Semnătura	Verificat Șef Serviciu Juridic	Data
Intocmit: Carmen Popescu 1 ex.	Consilier juridic			31.01.2020

ORGANIGRAMA

aparaturii de specialitate al Consiliului Județean Vâlcea

- Total posturi: - 182
- A. Funcții de demnitate publică - 3
- B. Administrator public - 1
- Total funcții aparat de specialitate, - 178
- din care:
- C. Funcții publice, din care: - 137
 - secretar general al județului - 1
 - funcții publice de conducere - 21
 - funcții publice de execuție - 115
- D. Funcții contractuale de execuție - 41

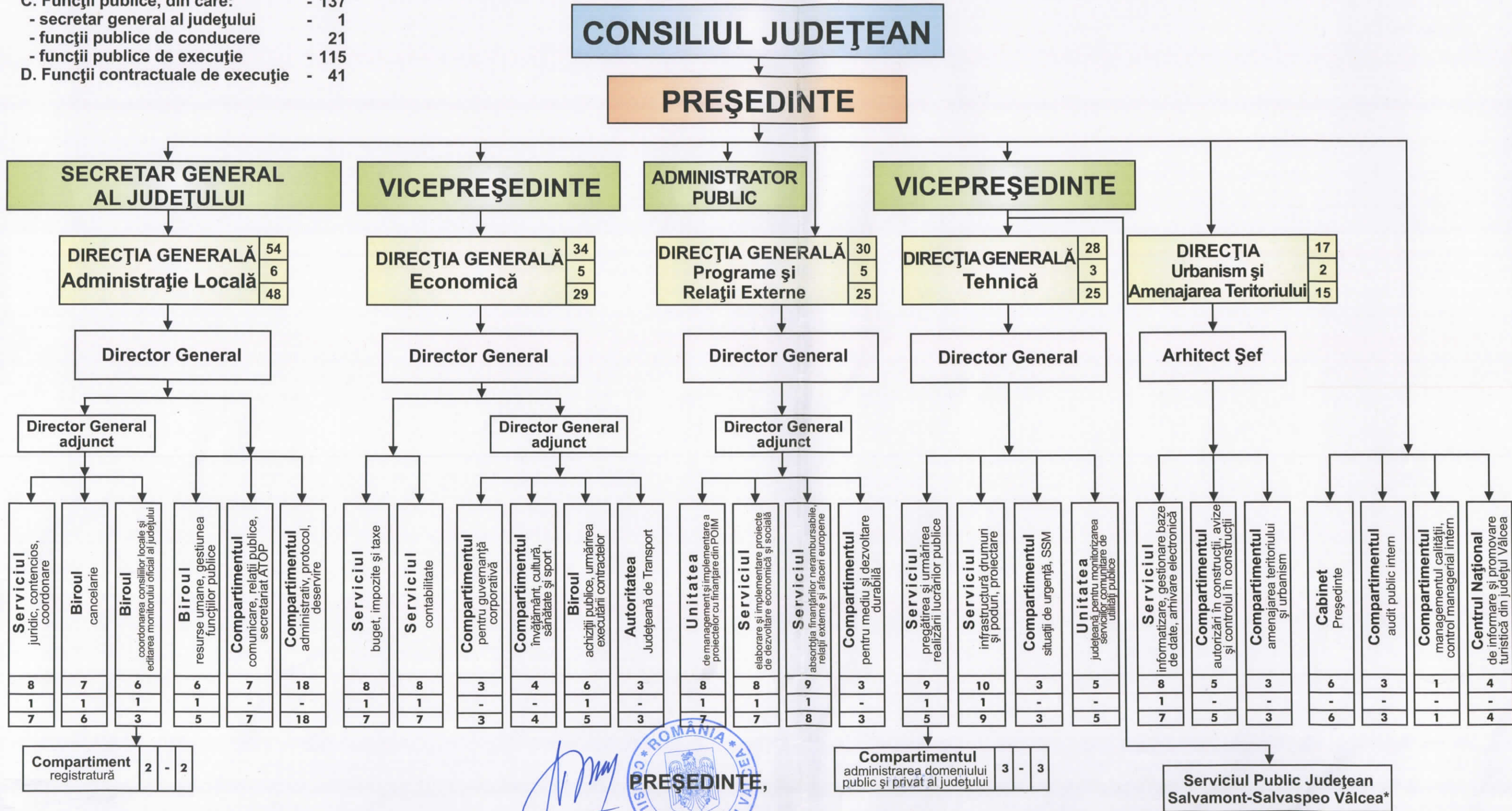

PREȘEDINTE,
CONSTANTIN RĂDULESCU

*Activitățile specifice Serviciului Public Județean Salvamont-Salvaspeo Vâlcea se realizează pe baza unor contracte de voluntariat

CONSILIUL JUDEȚEAN VÂLCEA

Anexa nr. 2
la Hotărarea nr. 22 din 31.01. 2020

STAT DE FUNCȚII
al aparatului de specialitate al Consiliului Județean Vâlcea

Nr. crt.	Numele, prenumele/ vacant, temporar vacant, după caz	STRUCTURA	Funcția de demnitate publică	Funcția publică		Clasa	Gradul prof.	Nivelul studiilor	Funcția contractuală		Grad/ Treapta profesional	Nivelul studiilor	OBSERVAȚII
				de conducere	de execuție				de conducere	de execuție			
0	1	2	3	4	5	6	7	8	9	10	11	12	13
DEMNITARI													
1	RĂDULESCU CONSTANTIN		Președinte					S					
2	TUDOR VALER		Vicepreședinte					S					
3	BUȘU ADRIAN		Vicepreședinte					S					
4	CALIANU DANIELA (temporar ocupat)			Secretar general al județului	Grad II	I		S					
ADMINISTRATOR PUBLIC													
5	MIHĂILĂ ADRIAN								administrator public			S	
COMPARTIMENTUL AUDIT PUBLIC INTERN													
6	COMĂNESCU MARIA MIHAELA				Auditor	I	Superior	S					
7	VACANT				Auditor	I	Superior	S					
8	BOTEZ SIMONA DANIELA				Auditor	I	Superior	S					
COMPARTIMENTUL MANAGEMENTUL CALITĂȚII, CONTROL MANAGERIAL INTERN													
9	VĂDUVA ION BOGDAN				Consilier	I	Superior	S					
COMPARTIMENT CABINET PREȘEDINTE													
10	SPIRIDON CRISTIAN									Consilier		S	
11	TRUȘCĂ IULIAN CONSTANTIN									Consilier		S	
12	BĂLTEANU IOANA-RAMONA									Consilier		S	
13	MANEA ALEXANDRU									Consilier		S	
14	VACANT									Consilier		S	
15	VACANT									Consilier		S	
Centrul Național de Informare și Promovare Turistică din Județul Vâlcea													
16	GHEORGHIU MONICA MARIA									Consilier (coordonator centru)		S	

Nr. crt.	Numele, prenumele/ vacant, temporar vacant, după caz	STRUCTURA	Funcția de demnitate publică	Funcția publică		Clasa	Gradul prof.	Nivelul studiilor	Funcția contractuală		Grad/ Treapta profesional	Nivelul studiilor	OBSERVAȚII
				de conducere	de execuție				de conducere	de execuție			
0	1	2	3	4	5	6	7	8	9	10	11	12	13
17	VÎLSAN COSMINA IOANA									Consilier (agent turistic / ghid turistic)	I	S	
18	STĂNESCU SIBONEI MONICA									Consilier (agent turistic / ghid turistic)	II	S	
19	SCARLACIUC IRINA									Consilier (agent turistic / ghid turistic)	II	S	
DIRECȚIA GENERALĂ ADMINISTRAȚIE LOCALĂ													
20	LĂSTUN BOGDAN-PAUL			Director general	Grad II	I		S					
21	TEMPORAR VACANT			Director general adjunct	Grad II	I		S					
Serviciul Juridic, Contencios, Coordonare													
22	DIMA EMILIA CARMEN			Șef Serviciu	Grad II	I		S					
23	CONSTANTINESCU ELENA RAMONA				Consilier juridic	I	Superior	S					
24	CUMPĂNAȘU PREDĂ MĂDĂLINA				Consilier juridic	I	Superior	S					
25	POPESCU MIHAELA CARMEN				Consilier juridic	I	Principal	S					
26	NEAGU EMILIAN LAURENȚIU				Consilier juridic	I	Superior	S					
27	LĂZĂROIU MARIA				Consilier juridic	I	Superior	S					
28	MANOLE RAMONA MIRELA				Consilier juridic	I	Superior	S					
29	VACANT				Consilier juridic	I	Asistent	S					
Biroul Cancelarie													
30	PREDESCU ELENA SIMONA			Șef Birou	Grad II								
31	TÎRÎȘ MARIELA NADIA				Consilier	I	Superior	S					
32	MARIAN VIORICA									Inspector specialitate	II	S	
33	POPESCU DANIELA ELENA				Consilier	I	Superior	S					
34	GHIȚULESCU MARIUS									Inspector specialitate	I	S	
35	CREȚU FILOFTEIA									Referent	IA	M	
36	ILINCA ELENA MIHAELA									Arhivar		M	
Biroul Coordonare Consilii Locale și Editarea Monitorului Oficial al Județului													
37	MĂRGĂRITA VASILE MARIUS			Șef Birou	Grad II			S					
38	TEMPORAR VACANT				Consilier	I	Asistent	S					
39	POPESCU GEORGIANA ADINA				Consilier	I	Asistent	S					
40	PÎRVU SANDA				Consilier	I	Superior	S					
Compartiment Registratură													
41	FERARU RODICA									Inspector specialitate	II	S	

Nr. crt.	Numele, prenumele/ vacant, temporar vacant, după caz	STRUCTURA	Funcția de demnitate publică	Funcția publică		Clasa	Gradul prof.	Nivelul studiilor	Funcția contractuală		Grad/Treapta profesional	Nivelul studiilor	OBSERVAȚII
				de conducere	de execuție				de conducere	de execuție			
0	1	2	3	4	5	6	7	8	9	10	11	12	13
42	SIMA CRISTINA IULIANA									Inspector specialitate	IA	S	
Biroul Resurse Umane Gestiunea Funcțiilor Publice													
43	PAVELESCU ELENA GABRIELA (temp. ocupat)			Şef Birou	Grad II	I		S					
44	TEMPORAR VACANT				Consilier	I	Superior	S					
45	POPESCU IOANA				Consilier	I	Superior	S					
46	DUMITRIU FELICIA MAGDALENA				Inspector	I	Superior	S					
47	GHIOCULESCU ELENA MĂDĂLINA				Consilier	I	Principal	S					
48	BUDIHOI GEORGIANA FLORENTINA (temp. ocupat)				Consilier	I	Asistent	S					
Compartimentul Comunicare, Relații Publice, Secretariat ATOP													
49	STOICA ELENA				Consilier	I	Superior	S					
50	MATEI GRAȚIELA				Consilier	I	Superior	S					
51	ZAMFIR MIHAELA				Consilier	I	Superior	S					
52	PRIOTEASA MIHAELA LOREDANA				Consilier	I	Superior	S					
53	LĂCĂTUSU MARIA				Consilier	I	Superior	S					
54	DOBRIȚOIU COSMIN									Inspector specialitate	II	S	
55	BĂRZĂGEANU GEORGIANA (temporar ocupat)									Inspector specialitate	II	S	
Compartimentul Administrativ, Protocol, Deservire													
56	MOȘTEANU NICOLIȚA									Inspector specialitate	I	S	
57	STOICA CAMELIA									Inspector specialitate	II	S	
58	GRECU ROXANA TATIANA									Inspector specialitate	II	S	
59	SUCĂ VALERIAN									Șofer	I	M	
60	SLĂTINEANU NICOLAE									Șofer	I	M	
61	OPREA NICOLAE									Șofer	I	M	
62	LUPU MIHAI									Șofer	I	M	
63	TODECI CRISTIAN									Șofer	I	M	
64	MUJA DUMITRU NELUȘ									Electrician		M	
65	NICOLIN CONSTANTIN									Muncitor		G	
66	RADU GHEORGHE									Muncitor		M	
67	POPA VIORICA									Telefonist		M	
68	ROESCU ELENA ADRIANA									Telefonist		M	

Nr. crt.	Numele, prenumele/ vacant, temporar vacant, după caz	STRUCTURA	Funcția de demnitate publică	Funcția publică		Clasa	Gradul prof.	Nivelul studiilor	Funcția contractuală		Grad/ Treapta profesional	Nivelul studiilor	OBSERVAȚII
				de conducere	de execuție				de conducere	de execuție			
0	1	2	3	4	5	6	7	8	9	10	11	12	13
69	BARBU ANGELICA									Îngrijitor		M	
70	GHIȚĂ ELENA									Îngrijitor		M	
71	RADU FELICIA									Îngrijitor		M	
72	RĂDULESCU IULIANA									Îngrijitor		M	
73	VOICU DOINA									Îngrijitor		M	
DIRECȚIA GENERALA ECONOMICĂ													
74	MAZILU VASILICA			Director General	Grad II	I		S					
75	OPRESCU ADINIȚA			Director General Adjunct	Grad II	I		S					
Serviciul Buget, Impozite și Taxe													
76	VİRTEJ ANDREEA			Șef Serviciu	Grad II	I		S					
77	RIZEA CONSTANTIN				Consilier	I	Superior	S					
78	DEACONESCU VALERIA				Consilier	I	Superior	S					
79	VACANT				Consilier	I	Asistent	S					
80	FLOAREA DANIELA				Consilier	I	Superior	S					
81	DUMITRAȘCU GEORGETA				Consilier	I	Asistent	S					
82	ȚIRVUICĂ ELENA ANDREEA				Consilier	I	Principal	S					
83	DUMITRU LARISA FLORINA				Consilier	I	Superior	S					
Serviciul Contabilitate													
84	PĂDUREȚU ADRIAN			Șef Serviciu	Grad II	I		S					
85	temporar vacant				Consilier	I	Superior	S					
86	temporar vacant				Consilier	I	Superior	S					
87	GHEORGHE VIOLETA MARIA				Consilier	I	Superior	S					
88	DOGARU FLORICA				Consilier	I	Superior	S					
89	DIACONU MARIUS				Consilier	I	Superior	S					
90	ȚIPLEA PETRU				Consilier	I	Superior	S					
91	RĂDULESCU NICOLETA									Inspector specialitate	IA	S	
Compartimentul Învățământ, Cultură, Sănătate, Sport													
92	VACANT				Consilier	I	Superior	S					
93	OPREA DIANA NICOLETA				Consilier	I	Superior	S					
94	GRUIȚOIU MIHAI				Consilier	I	Superior	S					
95	COSMEANU MARIUS VASILICĂ				Consilier	I	Superior	S					
Compartiment pentru Guvernanță Corporativă													

Nr. crt.	Numele, prenumele/ vacant, temporar vacant, după caz	STRUCTURA	Funcția de demnitate publică	Funcția publică		Clasa	Gradul prof.	Nivelul studiilor	Funcția contractuală		Grad/Treapta profesional	Nivelul studiilor	OBSERVAȚII
				de conducere	de execuție				de conducere	de execuție			
0	1	2	3	4	5	6	7	8	9	10	11	12	13
96	TURBURICĂ FLORENȚA				Consilier	I	Superior	S					
97	NĂVRIG GEORGIANA				Consilier	I	Debutant	S					
98	AURELIU NICOLAE NARCIS				Consilier	I	Asistent	S					
Biroul Achiziții Publice, Urmărirea Executării Contractelor													
99	SAVU ANA			Şef Birou	Grad II	I		S					
100	DIMOIU GHEORGIȚA				Consilier achiziții publice	I	Superior	S					
101	CONSTANTIN LAURENTIA				Consilier achiziții publice	I	Superior	S					
102	TUFEANU GABRIEL				Consilier achiziții publice	I	Superior	S					
103	MARINESCU ADRIANA DANIELA				Consilier achiziții publice	I	Superior	S					
104	BULACU LUMINIȚA				Consilier achiziții publice	I	Principal	S					
Autoritatea Județeană de Transport													
105	PÎRVU IONEL VICTOR				Consilier	I	Superior	S					
106	MOLDOVEANU DANIELA				Consilier	I	Superior	S					
107	POPESCU ELENA ADELINA								Inspector specialitate	II	S		
DIRECȚIA GENERALĂ TEHNICĂ													
108	TĂMAȘ IOAN SEBASTIAN			Director General	Grad II	I		S					
Serviciul Pregătirea și Urmărirea Realizării Lucrărilor Publice													
109	CONSTANTINESCU LIVIU			Şef Serviciu	Grad II	I		S					
110	BANU CORNELIA				Consilier	I	Superior	S					
111	EFTEMIE ROXANA ADINA				Consilier	I	Superior	S					
112	OPINCARIU VIRGINIA NICOLETA				Consilier	I	Superior	S					
113	GHIȚĂ ALEXANDRU				Consilier	I	Superior	S					
114	PĂUȘESCU IOAN NICUȘOR				Consilier	I	Superior	S					
Compartimentul Administrarea Domeniului Public și Privat al Județului													
115	VACANT				Consilier	I	Superior	S					
116	POPESCU MONICA				Consilier	I	Superior	S					
117	RADU NICOLAE				Consilier	I	Superior	S					
Serviciul Infrastructură, Drumuri și Poduri, Proiectare													

Nr. crt.	Numele, prenumele/ vacant, temporar vacant, după caz	STRUCTURA	Funcția de demnitate publică	Funcția publică		Clasa	Gradul prof.	Nivelul studiilor	Funcția contractuală		Grad/ Treapta profesional	Nivelul studiilor	OBSERVAȚII
				de conducere	de execuție				de conducere	de execuție			
0	1	2	3	4	5	6	7	8	9	10	11	12	13
118	GRECU ELENA			Șef Serviciu	Grad II	I		S					
119	VACANT				Consilier	I	Superior	S					
120	TEGLAȘ NEMȚOIU AUGUSTIN				Consilier	I	Superior	S					
121	IOV CONSTANTIN				Consilier	I	Superior	S					
122	VACANT				Consilier	I	Principal	S					
123	RUSU CAMELIA GEORGETA				Consilier	I	Superior	S					
124	BERBECEL ADRIAN CONSTANTIN				Consilier	I	Superior	S					
125	ANDREI CLAUDIA ELENA				Consilier	I	Superior	S					
126	BULACU ION				Consilier	I	Asistent	S					
127	DRĂGHICI CARMINA ADINA									Inspector specialitate	IA	S	
Compartimentul Situatii de Urgenta , SSM													
128	GERLACH ROBERTA FLORIANA				Consilier	I	Superior	S					
129	PÎRVU GEORGE				Consilier	I	Superior	S					
130	DINESCU LIDIA				Consilier	I	Principal	S					
131	HOGEA GHEORGHE									Șofer	I	M	
Unitatea Județeană de Monitorizare a Serviciilor Comunitare de Utilități Publice													
132	RĂDUȚ NICOLETA				Consilier	I	Superior	S					
133	GIURCĂ TATIANA				Consilier	I	Superior	S					
134	VACANT				Consilier	I	Superior	S					
135	VACANT				Consilier	I	Asistent	S					
DIRECȚIA URBANISM ȘI AMENAJAREA TERITORIULUI													
136	PETRESCU ELENA DANA (temp. ocupat)			Arhitect șef	Grad II	I		S					
Compartimentul Autorizări în Construcții, Avize și Control în Construcții													
137	POPESCU ȘTEFAN				Consilier	I	Superior	S					
138	POPESCU MARILENA ANIȘOARA				Consilier	I	Superior	S					
139	STOENESCU ION				Consilier	I	Superior	S					
140	POPESCU VASILE				Consilier	I	Superior	S					
141	NEGRILĂ CRISTIAN				Referent de spec.	II	Superior	SSD					
Compartimentul Amenajarea Teritoriului și Urbanism													
142	CONSTANTINESCU ADRIANA				Consilier	I	Superior	S					
143	TEMPORAR VACANT				Consilier	I	Superior	S					

Nr. crt.	Numele, prenumele/ vacant, temporar vacant, după caz	STRUCTURA	Funcția de demnitate publică	Funcția publică		Clasa	Gradul prof.	Nivelul studiilor	Funcția contractuală		Grad/ Treapta profesional	Nivelul studiilor	OBSERVAȚII
				de conducere	de execuție				de conducere	de execuție			
0	1	2	3	4	5	6	7	8	9	10	11	12	13
144	MEIANU IULIANA CAMELIA				Consilier	I	Superior	S					
Serviciul Informatizare Gestionare Baze de Date, Arhivare Electronică													
145	DEACONESCU VICTOR			Şef serviciu	Grad II			S					
146	TUDORA CRISTINEL				Consilier	I	Superior	S					
147	TUDORA ANGELA				Consilier	I	Superior	S					
148	DIMITRIU MONICA FLORINA				Consilier	I	Superior	S					
149	TUNCU CONSTANTIN				Consilier	I	Principal	S					
150	DUMITRESCU LIVIU				Consilier	I	Principal	S					
151	SCARLACIUC MARIUS				Consilier	I	Asistent	S					
152	ISPIR CARMEN MARIANA				Consilier	I	Asistent	S					
DIRECȚIA GENERALA PROGRAME ȘI RELAȚII EXTERNE													
153	ALEXANDRESCU CARMEN MANUELA			Director General	Grad II	I		S					
154	POPESCU ANDREEA (temporar ocupat)			Director General Adjunct	Grad II	I		S					
Unitatea de Management și Implementare a Proiectelor Finanțate din POIM													
155	VİRTEJ LAURENȚIU MIHAIL			Şef Serviciu	Grad II	I		S					
156	TEMPORAR VACANT				Consilier	I	Superior	S					
157	ANUȚA ELENA ADELINA				Consilier	I	Superior	S					
158	BRĂNZAN MIHAELA				Consilier	I	Superior	S					
159	CALCIU ROXANA				Consilier	I	Superior	S					
160	POPA DOINA				Consilier	I	Superior	S					
161	RUSU ION				Consilier	I	Superior	S					
162	RUSU ROXANA SÎNZIANA				Consilier	I	Superior	S					
Serviciul Elaborare și Implementare Proiecte de Dezvoltare Economică și Socială													
163	GUTĂU MONICA (temp. ocupat)			Şef Serviciu	Grad II	I		S					
164	PETRESCU ADRIANA				Consilier	I	Superior	S					
165	PISTOL RODICA				Consilier	I	Superior	S					
166	CIOBANU VIOLETA				Consilier	I	Superior	S					
167	STANCIU ELENA				Consilier	I	Superior	S					
168	ANTONESCU ION				Consilier	I	Superior	S					
169	BURNAZ CLAUDIA ANIȘOARA				Consilier	I	Superior	S					
170	NICOLIN DUMITRA DANIELA				Referent	III	Superior	M					

Nr. crt.	Numele, prenumele/ vacant, temporar vacant, după caz	STRUCTURA	Funcția de demnitate publică	Funcția publică		Clasa	Gradul prof.	Nivelul studiilor	Funcția contractuală		Grad/ Treapta profesional	Nivelul studiilor	OBSERVAȚII
				de conducere	de execuție				de conducere	de execuție			
0	1	2	3	4	5	6	7	8	9	10	11	12	13
Serviciul Absorbția Finanțării Nerambursabile, Relații Externe și Afaceri Europene													
171	VADUVA ANAMARIA			Şef Serviciu	Grad II	I		S					
172	CHIRIȚĂ AURELIAN				Consilier	I	Superior	S					
173	MARICA ELENA CRISTINA				Consilier	I	Superior	S					
174	STELIAN MARIUS				Consilier	I	Debutant	S					
175	CURUIA LAVINIA ADRIANA				Consilier	I	Superior	S					
176	BURGHEL CARMEN				Consilier	I	Superior	S					
177	PREDUCA LIDIA MIHAELA				Consilier	I	Superior	S					
178	NEAȚSU RAMONA				Consilier	I	Superior	S					
179	MUȘETE ANA MARIA				Consilier	I	Principal	S					
Compartimentul pentru Mediu și Dezvoltare Durabilă													
180	TUDOR OANA MAGDA				Consilier	I	Superior	S					
181	VOINEA MARIA MĂDĂLINA (temporar ocupat)				Consilier	I	Asistent	S					
182	HOGEA ION									Șofer	I	M	

	Număr posturi	Funcția	Ocupate	Vacante	Total
	Nr. total de funcții publice		124	13	137
	Nr. total de înalți funcționari publici		0	0	0
	Nr. total de funcții publice de conducere		18	4	22
	Nr. total de funcții publice de execuție		106	9	115
	Nr. total de funcții contractuale de conducere (demnitari)		3	0	3
	Nr. total de funcții contractuale de conducere		1	0	1
	Nr. total de funcții contractuale de execuție		39	2	41
	63/2010 pentru modificarea și completarea Legii nr. 273/2006 privind finanțele publice locale, precum și pentru stabilirea unor măsuri financiare, cu modificările și completările ulterioare				
	Nr. total de funcții din instituție		167	15	182

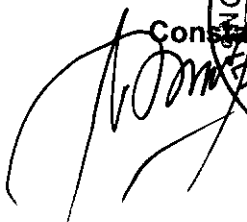
PREȘEDINTE,

 Constantin RADULESCU
