

**R O M Â N I A**  
**CONSILIUL JUDEȚEAN VÂLCEA**

**H O T Ă R Ă R E**  
**privind aprobarea organigramei și a statului de funcții ale**  
**Consiliului Județean Vâlcea**

Consiliul Județean Vâlcea, întrunit în ședința ordinară din data de 28 octombrie 2019, la care participă un număr de 31 consilieri județeni din numărul total de 33 consilieri în funcție;

Având în vedere Propunerea de aprobare a proiectului de hotărâre nr.16086 din 22.10.2019;

Luând în considerare Referatul de aprobare al Președintelui Consiliului Județean Vâlcea, înregistrat la nr.16087 din 22.10.2019;

Văzând Raportul de specialitate al Direcției Generale Administrație Locală nr.16090 din 22 octombrie 2019, precum și avizele comisiilor de specialitate;

În conformitate cu prevederile art.173, alin.(1), lit."a", alin.(2), lit."c", art.369, lit.b). art.370, alin.(1) – alin.(3), art.391 alin.(1) și alin.(2), art.407, art.409, alin.(1) și alin.(3), art.478 alin.(1) și alin.(2), art.540 art.610 și art.611 din Ordonanța de Urgență a Guvernului nr.57/2019, privind Codul administrativ, cu modificările și completările ulterioare, ale art.11, alin.(1) și alin.(2), art.25, alin.(1) și art.31 din Legea-cadru nr.153/2017 privind salarizarea personalului plătit din fonduri publice, cu modificările și completările ulterioare;

În temeiul prevederilor art.196 alin.(1) lit."a" din Ordonanța de Urgență a Guvernului nr.57/2019 privind Codul administrativ, cu modificările și completările ulterioare

**H O T Ă R Ă Ș T E:**

**Art.1** Se aprobă organigrama Consiliului Județean Vâlcea, potrivit anexei nr.1.

**Art.2** Se aprobă statul de funcții al Consiliului Județean Vâlcea, potrivit anexei nr.2.

**Art.3** Anexele nr.1 și 2 fac parte integrantă din prezenta hotărâre.

**Art.4** La data adoptării prezentei hotărâri, poziția nr.4, se modifică cu funcția de "*secretar general al județului*„ iar pozițiile 12, 13, 14 și 15 se completează cu funcția de „*consilier achiziții publice*”, din Anexa la Hotărârea nr.81 din 18 aprilie 2019, privind "stabilirea salariilor de bază, aferente funcționarilor publici și personalului contractual din cadrul aparatului de specialitate al Consiliului Județean Vâlcea, începând cu data de 1 aprilie 2019".

**Art.5** La data adoptării prezentei, își încetează aplicabilitatea Hotărârea Consiliului Județean Vâlcea nr.26 din 28.02.2019, privind aprobarea organigramei și a statului de funcții ale Consiliului Județean Vâlcea.

**Art.6** Secretarul Județului, prin Compartimentul Cancelarie, va comunica prezenta hotărâre structurilor funcționale ale aparatului de specialitate al Consiliului Județean Vâlcea, precum și Agenției Naționale a Funcționarilor Publici în vederea aducerii la îndeplinire a prevederilor ei și va asigura publicarea acesteia pe site-ul Consiliului Județean Vâlcea și în Monitorul Oficial al Județului Vâlcea.

*Prezenta hotărâre a fost adoptată cu respectarea prevederilor art.182, alin.(1) din Ordonanța de Urgență a Guvernului nr.57/2019 privind Codul administrativ, cu modificările și completările ulterioare, cu un număr de 22 voturi pentru, 0 voturi împotriva și 9 abțineri.*



**CONTRASEMNEAZĂ  
SECRETAR AL JUDEȚULUI**

cu delegație

*D. Calianu*  
**Daniela CALIANU**

**Râmnicu Vâlcea,  
Nr.190 din 28 octombrie 2019**

Prenume, nume	Funcția	Semnătura	Verificat Șef Serviciu Juridic	Data
Întocmit: 1 ex. Carmen Popescu	Consilier juridic	<i>Carmen Popescu</i>	<i>[Signature]</i>	28 octombrie 2019

# ORGANIGRAMA

## aparaturii de specialitate al Consiliului Județean Vâlcea

- Total posturi: - 180
- A. Funcții de demnitate publică - 3
- B. Administrator public - 1
- Total funcții aparat de specialitate, - 176
- din care:
- C. Funcții publice, din care: - 137
  - secretar general al județului - 1
  - funcții publice de conducere - 21
  - funcții publice de execuție - 115
- D. Funcții contractuale de execuție - 39

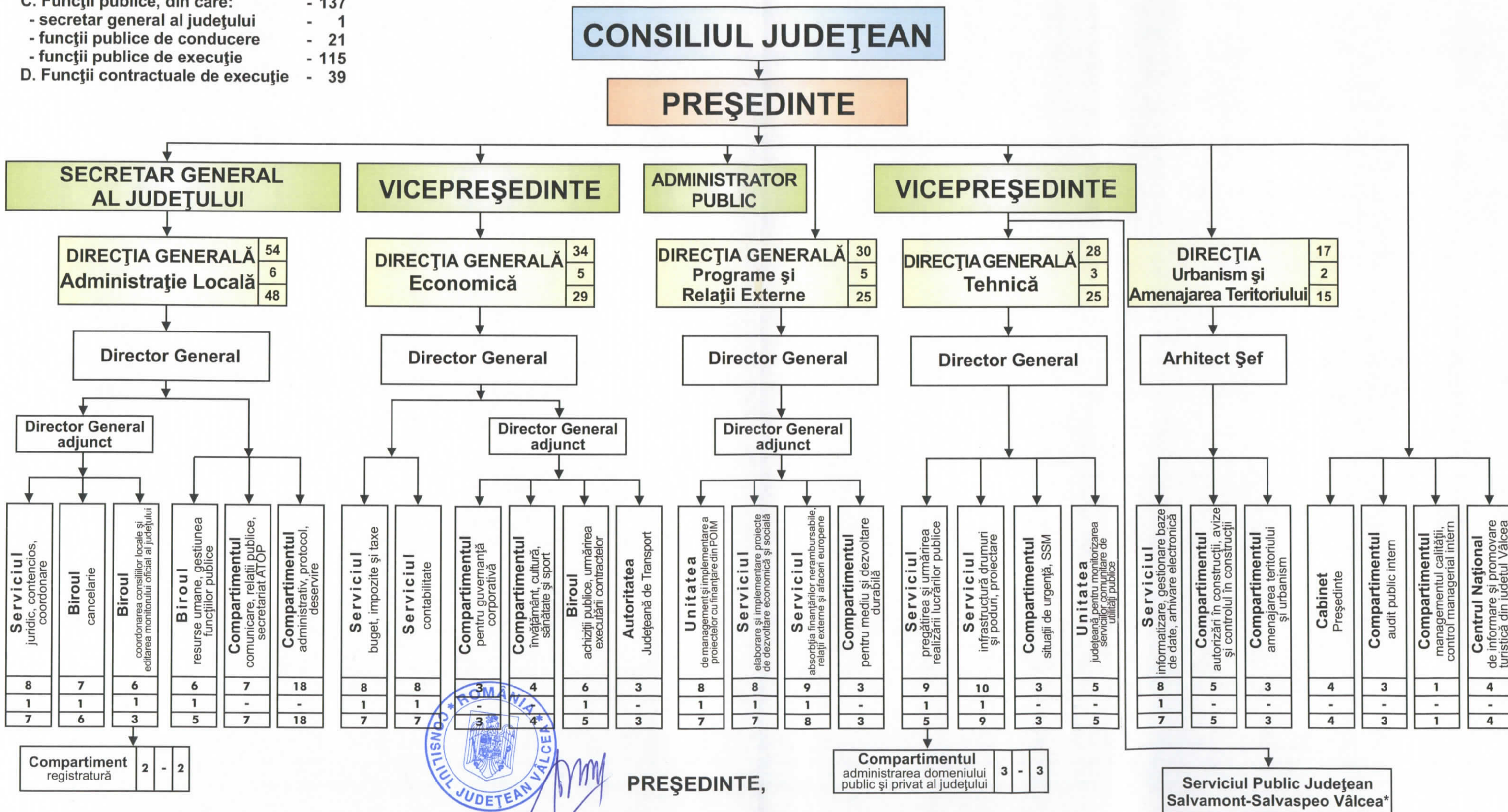

\*Activitățile specifice Serviciului Public Județean Salvamont-Salvaspeo Vâlcea se realizează pe baza unor contracte de voluntariat

**STAT DE FUNCTII**  
**al aparatului de specialitate al Consiliului Județean Vâlcea**

Nr. crt.	Numele, prenumele/ vacant, temporar vacant, după caz	STRUCTURA	Funcția de demnitate publică	Funcția publică		Clasa	Gradul prof.	Nivelul studiilor	Funcția contractuală		Grad/ Treapta profesional	Nivelul studiilor	OBSERVAȚII
				de conducere	de execuție				de conducere	de execuție			
0	1	2	3	4	5	6	7	8	9	10	11	12	13
<b>DEMNITARI</b>													
1	RĂDULESCU CONSTANTIN		Președinte					S					
2	TUDOR VALER		Vicepreședinte					S					
3	BUȘU ADRIAN		Vicepreședinte					S					
4	VACANT			Secretar general al județului	Grad II	I		S					
<b>ADMINISTRATOR PUBLIC</b>													
5	MIHĂILĂ ADRIAN								administrator public			S	
<b>COMPARTIMENTUL AUDIT PUBLIC INTERN</b>													
6	COMĂNESCU MARIA MIHAELA				Auditor	I	Superior	S					
7	VACANT				Auditor	I	Superior	S					
8	BOTEZ SIMONA DANIELA				Auditor	I	Superior	S					
<b>COMPARTIMENTUL MANAGEMENTUL CALITĂȚII, CONTROL MANAGERIAL INTERN</b>													
9	VĂDUVA ION BOGDAN				Consilier	I	Superior	S					
<b>COMPARTIMENT CABINET PREȘEDINTE</b>													
10	SPIRIDON CRISTIAN									Consilier		S	
11	TRUȘCĂ IULIAN CONSTANTIN									Consilier		S	
12	BĂLTEANU IOANA-RAMONA									Consilier		S	
13	MANEA ALEXANDRU									Consilier		S	
<b>Centrul Național de Informare și Promovare Turistică din Județul Vâlcea</b>													
14	GHEORGHIU MONICA MARIA									Consilier (coordonator centru)		S	
15	VÎLSAN COSMINA IOANA									Consilier (agent turistic / ghid turistic)	II	S	
16	STĂNESCU SIBONEI MONICA									Consilier (agent turistic / ghid turistic)	II	S	

Nr. crt.	Numele, prenumele/ vacant, temporar vacant, după caz	STRUCTURA	Funcția de demnitate publică	Funcția publică		Clasa	Gradul prof.	Nivelul studiilor	Funcția contractuală		Grad/ Treapta profesional	Nivelul studiilor	OBSERVAȚII
				de conducere	de execuție				de conducere	de execuție			
0	1	2	3	4	5	6	7	8	9	10	11	12	13
17	VACANT									Consilier (agent turistic / ghid turistic)	II	S	
<b>DIRECȚIA GENERALA ADMINISTRAȚIE LOCALĂ</b>													
18	LĂSTUN BOGDAN			Director general	Grad II	I		S					
19	CALIANU DANIELA			Director general adjunct	Grad II	I		S					
<b>Serviciul Juridic, Contencios, Coordonare</b>													
20	DIMA EMILIA CARMEN			Șef Serviciu	Grad II	I		S					
21	CONSTANTINESCU ELENA RAMONA				Consilier juridic	I	Superior	S					
22	CUMPĂNAȘU PREDA MĂDĂLINA				Consilier juridic	I	Superior	S					
23	POPESCU MIHAELA CARMEN				Consilier juridic	I	Principal	S					
24	NEAGU EMILIAN LAURENȚIU				Consilier juridic	I	Superior	S					
25	LĂZĂROIU MARIA				Consilier juridic	I	Superior	S					
26	MANOLE RAMONA MIRELA				Consilier juridic	I	Superior	S					
27	VACANT				Consilier juridic	I	Asistent	S					
<b>Biroul Cancelarie</b>													
28	PREDESCU ELENA SIMONA			Șef Birou	Grad II								
29	TÎRÎȘ MARIELA NADIA				Consilier	I	Superior	S					
30	MARIAN VIORICA									Inspector specialitate	II	S	
31	POPESCU DANIELA ELENA				Consilier	I	Superior	S					
32	GHIȚULESCU MARIUS									Inspector specialitate	I	S	
33	CREȚU FILOFTEIA									Referent	IA	M	
34	ILINCA ELENA MIHAELA									Arhivar		M	
<b>Biroul Coordonare Consiliu Locale și Editarea Monitorului Oficial al Județului</b>													
35	MĂRGĂRITA VASILE MARIUS			Șef Birou	Grad II			S					
36	VACANT				Consilier	I	Asistent	S					
37	POPESCU GEORGIANA ADINA				Consilier	I	Asistent	S					
38	PÎRVU SANDA				Consilier	I	Superior	S					
<b>Compartiment Registratură</b>													
39	FERARU RODICA									Inspector specialitate	II	S	
40	SIMA CRISTINA IULIANA									Inspector specialitate	IA	S	
<b>Biroul Resurse Umane Gestiunea Funcțiilor Publice</b>													
41	VACANT			Șef Birou	Grad II	I		S					

Nr. crt.	Numele, prenumele/ vacant, temporar vacant, după caz	STRUCTURA	Funcția de demnitate publică	Funcția publică		Clasa	Gradul prof.	Nivelul studiilor	Funcția contractuală		Grad/ Treapta profesional	Nivelul studiilor	OBSERVAȚII
				de conducere	de execuție				de conducere	de execuție			
0	1	2	3	4	5	6	7	8	9	10	11	12	13
42	PAVELESCU ELENA GABRIELA				Consilier	I	Superior	S					
43	POPESCU IOANA				Consilier	I	Superior	S					
44	DUMITRIU FELICIA MAGDALENA				Inspector	I	Superior	S					
45	GHIOCULESCU ELENA MĂDĂLINA				Consilier	I	Principal	S					
46	BUDIHOI GEORGIANA FLORENTINA (temp.ocupat)				Consilier	I	Asistent	S					
<b>Compartimentul Comunicare, Relații Publice, Secretariat ATOP</b>													
47	STOICA ELENA				Consilier	I	Superior	S					
48	MATEI GRAȚIELA				Consilier	I	Superior	S					
49	ZAMFIR MIHAELA				Consilier	I	Superior	S					
50	VACANT				Consilier	I	Superior	S					
51	LĂCĂTUSU MARIA				Consilier	I	Superior	S					
52	DOBRIȚOIU COSMIN									Inspector specialitate	II	S	
53	BĂRZĂGEANU GEORGIANA (temporar ocupat)									Inspector specialitate	II	S	
<b>Compartimentul Administrativ, Protocol, Deservire</b>													
54	MOȘTEANU NICOLIȚA									Inspector specialitate	I	S	
55	STOICA CAMELIA									Inspector specialitate	II	S	
56	VACANT									Inspector specialitate	II	S	
57	SUCĂ VALERIAN									Șofer	I	M	
58	SLĂTINEANU NICOLAE									Șofer	I	M	
59	OPREA NICOLAE (detașat)									Șofer	I	M	
60	LUPU MIHAI									Șofer	I	M	
61	TODECI CRISTIAN									Șofer	I	M	
62	MUJA DUMITRU NELUȘ									Electrician		M	
63	NICOLIN CONSTANTIN									Muncitor		G	
64	RADU GHEORGHE									Muncitor		M	
65	POPA VIORICA									Telefonist		M	
66	ROESCU ELENA ADRIANA									Telefonist		M	
67	BARBU ANGELICA									Îngrijitor		M	
68	GHITĂ ELENA									Îngrijitor		M	
69	RADU FELICIA									Îngrijitor		M	
70	RĂDULESCU IULIANA									Îngrijitor		M	
71	VOICU DOINA									Îngrijitor		M	

Nr. crt.	Numele, prenumele/ vacant, temporar vacant, după caz	STRUCTURA	Funcția de demnitate publică	Funcția publică		Clasa	Gradul prof.	Nivelul studiilor	Funcția contractuală		Grad/ Treapta profesional	Nivelul studiilor	OBSERVAȚII
				de conducere	de execuție				de conducere	de execuție			
0	1	2	3	4	5	6	7	8	9	10	11	12	13
<b>DIRECȚIA GENERALĂ ECONOMICĂ</b>													
72	MAZILU VASILICA			Director General	Grad II	I		S					
73	OPRESCU ADINIȚA			Director General Adjunct	Grad II	I		S					
<b>Serviciul Buget, Impozite și Taxe</b>													
74	VİRTEJ ANDREEA			Șef Serviciu	Grad II	I		S					
75	RIZEA CONSTANTIN				Consilier	I	Superior	S					
76	DEACONESCU VALERIA				Consilier	I	Superior	S					
77	VACANT				Consilier	I	Superior	S					
78	FLOAREA DANIELA				Consilier	I	Superior	S					
79	DUMITRAȘCU GEORGETA				Consilier	I	Asistent	S					
80	ȚÎRVUICĂ ELENA ANDREEA				Consilier	I	Principal	S					
81	DUMITRU LARISA FLORINA				Consilier	I	Superior	S					
<b>Serviciul Contabilitate</b>													
82	PĂDUREȚU ADRIAN			Șef Serviciu	Grad II	I		S					
83	temporar vacant				Consilier	I	Superior	S					
84	temporar vacant				Consilier	I	Superior	S					
85	GHEORGHE VIOLETA MARIA				Consilier	I	Superior	S					
86	DOGARU FLORICA				Consilier	I	Superior	S					
87	DIACONU MARIUS				Consilier	I	Superior	S					
88	ȚIPLEA PETRU				Consilier	I	Superior	S					
89	RĂDULESCU NICOLETA								Inspector specialitate	IA	S		
<b>Compartimentul Învățământ, Cultură, Sănătate, Sport</b>													
90	VACANT				Consilier	I	Superior	S					
91	OPREA DIANA NICOLETA				Consilier	I	Superior	S					
92	GRUIȚOIU MIHAI				Consilier	I	Superior	S					
93	COSMEANU MARIUS VASILICĂ				Consilier	I	Superior	S					
<b>Compartiment pentru Guvernanță Corporativă</b>													
94	TURBURICĂ FLORENȚA				Consilier	I	Superior	S					
95	NĂVRIG GEORGIANA SIMONA				Consilier	I	Debutant	S					
96	AURELIU NICOLAE NARCIS				Consilier	I	Asistent	S					
<b>Biroul Achiziții Publice, Urmărirea Executării Contractelor</b>													
97	SAVU ANA			Șef Birou	Grad II	I		S					
98	DIMOIU GHEORGHÎȚA				Consilier achiziții publice	I	Superior	S					

Nr. crt.	Numele, prenumele/ vacant, temporar vacant, după caz	STRUCTURA	Funcția de demnitate publică	Funcția publică		Clasa	Gradul prof.	Nivelul studiilor	Funcția contractuală		Grad/ Treapta profesional	Nivelul studiilor	OBSERVAȚII
				de conducere	de execuție				de conducere	de execuție			
0	1	2	3	4	5	6	7	8	9	10	11	12	13
99	CONSTANTIN LAURENTIA				Consilier achiziții publice	I	Superior	S					
100	TUFEANU GABRIEL				Consilier achiziții publice	I	Superior	S					
101	VACANT				Consilier achiziții publice	I	Superior	S					
102	BULACU LUMINIȚA				Consilier achiziții publice	I	Principal	S					
<b>Autoritatea Județeană de Transport</b>													
103	PÎRVU IONEL VICTOR				Consilier	I	Superior	S					
104	MOLDOVEANU DANIELA				Consilier	I	Superior	S					
105	VACANT									Inspector specialitate	II	S	
<b>DIRECȚIA GENERALĂ TEHNICĂ</b>													
106	TĂMAȘ IOAN SEBASTIAN			Director General	Grad II	I		S					
<b>Serviciul Pregătirea și Urmărirea Realizării Lucrărilor Publice</b>													
107	CONSTANTINESCU LIVIU			Șef Serviciu	Grad II	I		S					
108	BANU CORNELIA				Consilier	I	Superior	S					
109	EFTEMIE ROXANA ADINA				Consilier	I	Superior	S					
110	OPINCARIU VIRGINIA NICOLETA				Consilier	I	Superior	S					
111	GHIȚĂ ALEXANDRU				Consilier	I	Superior	S					
112	PĂUȘESCU IOAN NICUȘOR				Consilier	I	Superior	S					
<b>Compartimentul Administrarea Domeniului Public și Privat al Județului</b>													
113	VACANT				Consilier	I	Superior	S					
114	POPESCU MONICA				Consilier	I	Superior	S					
115	RADU NICOLAE				Consilier	I	Superior	S					
<b>Serviciul Infrastructură, Drumuri și Poduri, Proiectare</b>													
116	GRECU ELENA			Șef Serviciu	Grad II	I		S					
117	VACANT				Consilier	I	Superior	S					
118	TEGLAȘ NEMȚOIU AUGUSTIN				Consilier	I	Superior	S					
119	IOV CONSTANTIN				Consilier	I	Superior	S					
120	VACANT				Consilier	I	Principal	S					
121	RUSU CAMELIA GEORGETA				Consilier	I	Superior	S					
122	BERBECEL ADRIAN CONSTANTIN				Consilier	I	Superior	S					



Nr. crt.	Numele, prenumele/ vacant, temporar vacant, după caz	STRUCTURA	Funcția de demnitate publică	Funcția publică		Clasa	Gradul prof.	Nivelul studiilor	Funcția contractuală		Grad/ Treapta profesională	Nivelul studiilor	OBSERVAȚII
				de conducere	de execuție				de conducere	de execuție			
0	1	2	3	4	5	6	7	8	9	10	11	12	13
123	ANDREI CLAUDIA ELENA				Consilier	I	Superior	S					
124	BULACU ION				Consilier	I	Asistent	S					
125	DRĂGHICI CARMINA ADINA									Inspector specialitate	IA	S	
<b>Compartimentul Situatii de Urgenta , SSM</b>													
126	VACANT				Consilier	I	Superior	S					
127	PÎRVU GEORGE				Consilier	I	Superior	S					
128	DINESCU LIDIA				Consilier	I	Principal	S					
129	HOGEA GHEORGHE									Șofer	I	M	
<b>Unitatea Județeană de Monitorizare a Serviciilor Comunitare de Utilități Publice</b>													
130	RĂDUȚ NICOLEȚA				Consilier	I	Superior	S					
131	GIURCĂ TATIANA				Consilier	I	Superior	S					
132	VACANT				Consilier	I	Superior	S					
133	VACANT				Consilier	I	Asistent	S					
<b>DIRECȚIA URBANISM ȘI AMENAJAREA TERITORIULUI</b>													
134	VACANT			Arhitect șef	Grad II	I		S					
<b>Compartimentul Autorizări în Construcții, Avize și Control în Construcții</b>													
135	POPESCU ȘTEFAN				Consilier	I	Superior	S					
136	POPESCU MARILENA ANIȘOARA				Consilier	I	Superior	S					
137	STOENESCU ION				Consilier	I	Superior	S					
138	POPESCU VASILE				Consilier	I	Superior	S					
139	NEGRILĂ CRISTIAN				Referent de spec.	II	Superior	SSD					
<b>Compartimentul Amenajarea Teritoriului și Urbanism</b>													
140	CONSTANTINESCU ADRIANA				Consilier	I	Superior	S					
141	PETRESCU ELENA DANA				Consilier	I	Superior	S					
142	MEIANU IULIANA CAMELIA				Consilier	I	Superior	S					
<b>Serviciul Informatizare Gestionare Baze de Date, Arhivare Electronică</b>													
143	DEACONESCU VICTOR			Șef serviciu	Grad II			S					
144	TUDORA CRISTINEL				Consilier	I	Superior	S					
145	TUDORA ANGELA				Consilier	I	Superior	S					
146	DIMITRIU MONICA FLORINA				Consilier	I	Superior	S					
147	TUNCU CONSTANTIN				Consilier	I	Principal	S					
148	DUMITRESCU LIVIU				Consilier	I	Principal	S					
149	SCARLACIUC MARIUS				Consilier	I	Asistent	S					
150	ISPIR CARMEN MARIANA				Consilier	I	Asistent	S					

Nr. crt.	Numele, prenumele/ vacant, temporar vacant, după caz	STRUCTURA	Funcția de demnitate publică	Funcția publică		Clasa	Gradul prof.	Nivelul studiilor	Funcția contractuală		Grad/ Treapta profesional	Nivelul studiilor	OBSERVAȚII
				de conducere	de execuție				de conducere	de execuție			
0	1	2	3	4	5	6	7	8	9	10	11	12	13
<b>DIRECȚIA GENERALĂ PROGRAME ȘI RELAȚII EXTERNE</b>													
151	ALEXANDRESCU CARMEN MANUELA			Director General	Grad II	I		S					
152	VACANT			Director General Adjunct	Grad II	I		S					
<b>Unitatea de Management și Implementare a Proiectelor Finanțate din POIM</b>													
153	VIRTEJ LAURENȚIU MIHAIL			Șef Serviciu	Grad II	I		S					
154	GUTĂU MONICA				Consilier	I	Superior	S					
155	ANUȚA ELENA ADELINA				Consilier	I	Superior	S					
156	BRÂNZAN MIHAELA				Consilier	I	Superior	S					
157	CALCIU ROXANA				Consilier	I	Superior	S					
158	POPA DOINA				Consilier	I	Superior	S					
159	RUSU ION				Consilier	I	Superior	S					
160	RUSU ROXANA SÎNZIANA				Consilier	I	Superior	S					
<b>Serviciul Elaborare și Implementare Proiecte de Dezvoltare Economică și Socială</b>													
161	POPESCU ANDREEA			Șef Serviciu	Grad II	I		S					
162	PETRESCU ADRIANA				Consilier	I	Superior	S					
163	PISTOL RODICA				Consilier	I	Superior	S					
164	CIOBANU VIOLETA				Consilier	I	Superior	S					
165	STANCIU ELENA				Consilier	I	Superior	S					
166	ANTONESCU ION				Consilier	I	Superior	S					
167	BURNAZ CLAUDIA ANIȘOARA				Consilier	I	Superior	S					
168	NICOLIN DUMITRA DANIELA				Referent	III	Superior	M					
<b>Serviciul Absorbția Finanțării Nerambursabile, Relații Externe și Afaceri Europene</b>													
169	VADUVA ANAMARIA			Șef Serviciu	Grad II	I		S					
170	CHIRIȚĂ AURELIAN				Consilier	I	Superior	S					
171	MARICA ELENA CRISTINA				Consilier	I	Superior	S					
172	STELIAN MARIUS				Consilier	I	Debutant	S					
173	CURUIA LAVINIA ADRIANA				Consilier	I	Superior	S					
174	BURGHTEL CARMEN				Consilier	I	Superior	S					
175	PREDUCA LIDIA MIHAELA				Consilier	I	Superior	S					
176	NEACȘU RAMONA				Consilier	I	Superior	S					
177	MUȘETE ANA MARIA				Consilier	I	Principal	S					
<b>Compartimentul pentru Mediu și Dezvoltare Durabila</b>													
178	TUDOR OANA MAGDA				Consilier	I	Superior	S					

Nr. crt.	Numele, prenumele/ vacant, temporar vacant, după caz	STRUCTURA	Funcția de demnitate publică	Funcția publică		Clasa	Gradul prof.	Nivelul studiilor	Funcția contractuală		Grad/ Treapta profesional	Nivelul studiilor	OBSERVAȚII
				de conducere	de execuție				de conducere	de execuție			
0	1	2	3	4	5	6	7	8	9	10	11	12	13
179	Vacant temporar				Consilier	I	Asistent	S					
180	HOGEA ION								Șofer		I	M	

Număr posturi	Funcția	Ocupate	Vacante	Total
Nr. total de funcții publice		120	17	137
Nr. total de înalți funcționari publici		0	0	0
Nr. total de funcții publice de conducere		18	4	22
Nr. total de funcții publice de execuție		102	13	115
Nr. total de funcții contractuale de conducere (demnitari)		3	0	3
Nr. total de funcții contractuale de conducere		1	0	1
Nr. total de funcții contractuale de execuție		37	2	39
Nr total de posturi potrivit art. III alin. (2) din O.U.G. Nr. 63/2010 pentru modificarea și completarea Legii nr. 273/2006 privind finanțele publice locale, precum și pentru stabilirea unor măsuri financiare, cu modificările și completările ulterioare				
Nr. total de funcții din instituție		161	19	180

  
**Constantin RADULESCU**