

ROMÂNIA
CONSILIUL JUDEȚEAN VÂLCEA

HOTĂRÂRE
privind aprobarea organigramei și a statului de funcții ale
Spitalului de Psihiatrie Drăgoești

Consiliul Județean Vâlcea, întrunit în ședința ordinară din data de 31 martie 2016, la care participă un număr de 31 consilieri județeni din numărul total de 31 consilieri în funcție;

Având în vedere Expunerea de motive a Vicepreședintelui cu atribuții de Președinte al Consiliului Județean Vâlcea, înregistrată la nr.5076 din 25 martie 2016;

Luând în considerare Raportul de specialitate al Direcției Generale Administrație Locală, înregistrat sub nr.5077 din 25 martie 2016, precum și avizele comisiilor de specialitate ale Consiliului Județean Vâlcea;

Ținând cont de adresa Spitalului de Psihiatrie Drăgoești, înregistrată la Consiliul Județean Vâlcea sub nr.4844 din data de 23 martie 2016;

În conformitate cu prevederile art.91, alin.(1), lit."a" și alin.(2), lit."c" din Legea administrației publice locale, nr. 215/2001, republicată, cu modificările și completările ulterioare, ale art.169, alin.(3), lit."a" din Legea nr.95/2006, privind reforma în domeniul sănătății, republicată, cu modificările și completările ulterioare, ale Ordonanței de Urgență a Guvernului nr.162/2008, privind transferul ansamblului de atribuții și competențe exercitate de Ministerul Sănătății Publice către autoritățile administrației publice locale, cu modificările și completările ulterioare, ale art.15, lit."a", „b” și „c” din Normele metodologice de aplicare a Ordonanței de Urgență a Guvernului nr.162/2008 privind transferul ansamblului de atribuții și competențe exercitate de Ministerul Sănătății către autoritățile administrației publice locale, cu modificările și completările ulterioare, aprobate prin Hotărârărea Guvernului nr.56/2009 și ale Hotărârii Consiliului Județean Vâlcea nr.70 din 30 iunie 2010;

În temeiul prevederilor art.97, alin.(1) din Legea administrației publice locale, nr. 215/2001, republicată, cu modificările și completările ulterioare,

HOTĂRĂȘTE:



Art.1 Se aprobă organigrama Spitalului de Psihiatrie Drăgoești, prevăzută în anexa nr.1.

Art.2 Se aprobă statul de funcții al Spitalului de Psihiatrie Drăgoești, prevăzut în anexa nr.2.

Art.3 Anexele nr.1 și 2 fac parte integrantă din prezenta hotărâre.

Art.4 Secretarul Județului, prin Compartimentul Cancelarie, va comunica prezenta hotărâre Direcției Generale Administrație Locală, precum și Spitalului de Psihiatrie Drăgoești, în vederea aducerii la îndeplinire a prevederilor ei și va asigura publicarea acesteia pe site-ul Consiliului Județean Vâlcea și în Monitorul Oficial al Județului Vâlcea.

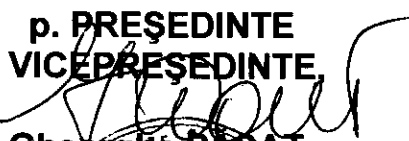
Prezenta hotărâre a fost adoptată cu respectarea prevederilor art.97, alin.(1) din Legea administrației publice locale, nr.215/2001, republicată, cu modificările și completările ulterioare, cu un număr de 31 voturi pentru, 0 voturi împotriva și 0 abțineri.

p. PREȘEDINTE
VICEPREȘEDINTE

Gheorghe PASAT

CONTRASEMNEAZĂ
SECRETAR AL JUDEȚULUI,

Constantin DIRINEA

Râmnicu Vâlcea
Nr.57 din 31 martie 2016
MMR/1 ex.

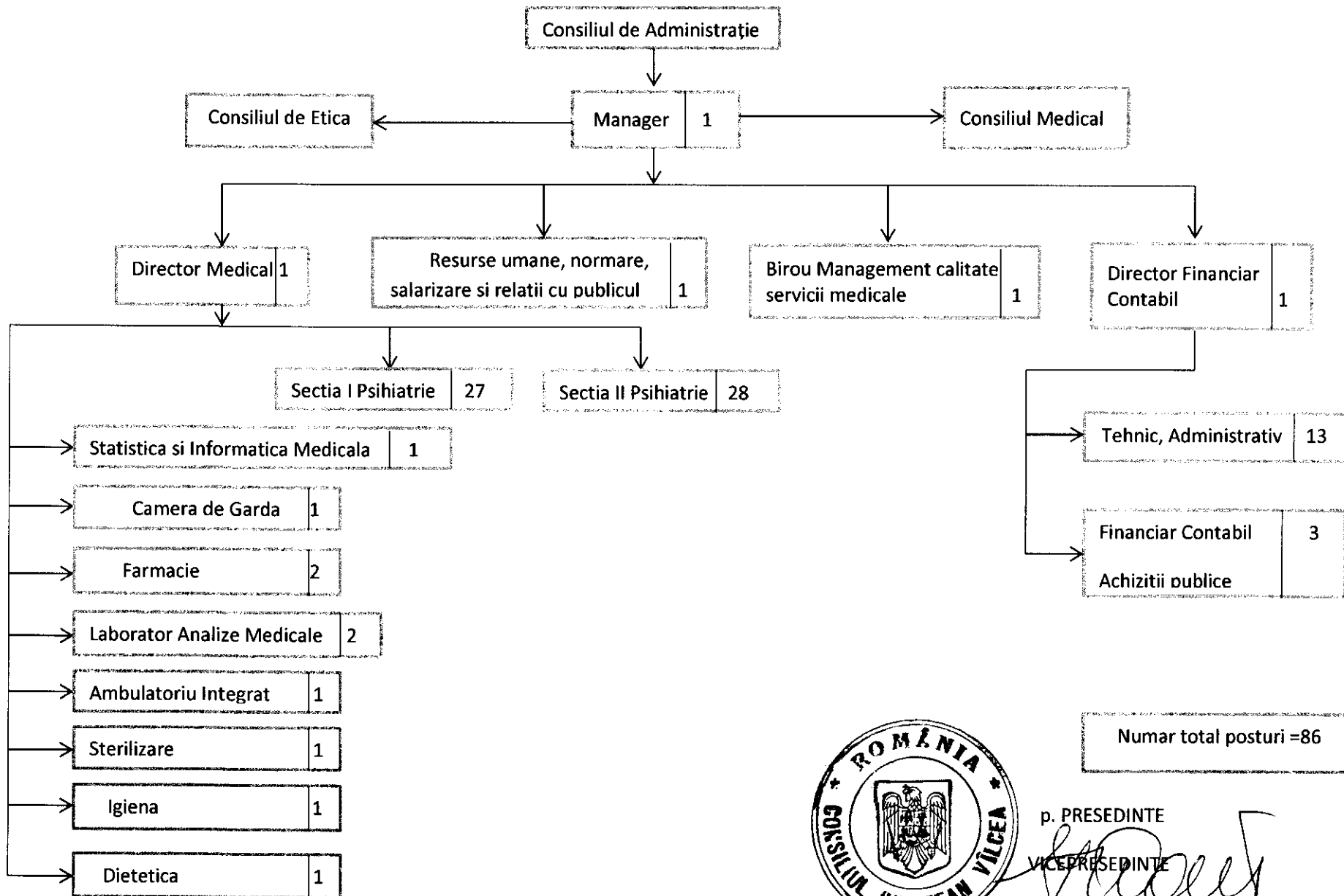
ORGANIGRAMA SPITALULUI DE PSIHIATRIE DRĂGOESTI
 La data de 01.04.2016



Numar total posturi =86

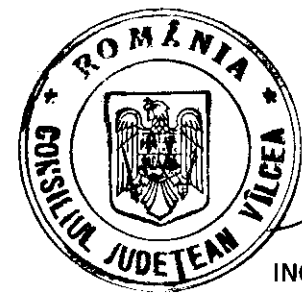

p. PRESEDINTE
 VICEPRESEDINTE
 ING. GHEORGHE PASAT

STAT DE FUNCTII
al Spitalului de Psihiatrie Drăgoești

Nr. crt.	Numele si prenumele	Denumirea functiei	Nivel studii	Cuatum post	Gradatia/ Gradul	Clasa de salarizare	Salariul de baza conform Legii nr.284/2010, O.U.G nr.57/2015	Observatii
0	1	2	3	4	5	6	7	8
	COMITETUL DIRECTOR							
1	STANCA EDWARD	Manager	S	1	II	88	X	
2	CHIRITA MARIANA ALINA	Director financiar contabil	S	1	II	79	X	
3	BERBECE DRAGOS CONSTANTIN	Director medical	S	1	II	87	X	
	FARMACIE							
4	DINCULEANU GEORGE VLAD	Farmacist sef cu delegatie	S	1	3	61	X	
5	TURCU FLORENTINA	Asistent farmacie	PL	1	4	52	X	
	SECTIA I PSIHIATRIE (55 PATURI)							
6	VACANT TEMPORAR REZERVAT DIRECTOR MEDICAL	Medic specialist psihiatru	S	1	2	67	X	
7	VACANT TEMPORAR REZERVAT MANAGER	Medic de medicina generala	S	1	4	61	X	
8	DAN ION	Asistent medical principal sef	PL	1	5	55	X	
9	GEANTA ELENA	Asistent medical principal	PL	1	5	55	X	
10	DAN ROXANA ELENA	Asistent medical principal	PL	1	4	54	X	
11	ISUF MARIA	Asistent medical principal	PL	1	3	53	X	
12	CIUBUC MARIA CRISTINA	Asistent medical principal	PL	1	3	53	X	atrib. managem. calit. serv.medicale
13	DINCA DUMITRU NARCIS	Asistent medical pricipal	PL	1	3	53	X	
14	POPESCU VALENTINA	Asistent medical principal	PL	1	4	54	X	
15	BONCAN ELENA	Asistent medical principal	PL	1	3	53	X	
16	ANCUTOIU ILIE GHEORGHE	Asistent medical	PL	1	4	52	X	
17	NASTASE NICOLAE LUCIAN	Infirmier	M	1	5	23	X	
18	CAPATANA MARIA	Infirmiera	M	1	5	23	X	
19	TRUICA ELENA	Infirmiera	M	1	3	21	X	

20	ANCUTOIU FLOAREA	Infirmiera	G	1	5	23	X	
21	CIRSTEA FILOFTEIA	Infirmiera	G	1	3	21	X	
22	OPREA MARIA	Infirmiera	G	1	4	22	X	
23	STANCIUCU LORENA	Ingrijitoare	M	1	2	17	X	
24	BONCAN MARIA	Ingrijitoare	M	1	2	17	X	
25	OPREA GHEORGHITA	Ingrijitoare	G	1	5	21	X	
26	BOBOC MARIA	Ingrijitoare	G	1	2	17	X	
27	BROSCAREANU MARIA	Ingrijitoare	G	1	2	17	X	
28	IOANA RODICA	Spalatoreasa	M	1	5	21	X	
29	BOSTINARU ILIE	Muncitor necalificat	M	1	2	10	X	
30	CIOREI MIHAI	Muncitor necalificat	M	1	5	14	X	
31	UNGUREANU GHEORGHE	Muncitor necalificat	M	1	2	10	X	
32	CIUCA ION	Muncitor necalificat	G	1	5	14	X	
	SECTIA II PSIHIATRIE (70 PATURI)							
33	DUGHIRI ELENA LAURA	Medic primar psihiatru sef sectie	S	1	4	87	X	
34	AMZA ILEANA	Psiholog specialist	S	1	3	58	X	
35	CHIRITA IONUT	Asistent medical principal sef	PL	1	4	54	X	
36	SLUJITORU MARIA	Asistent medical principal	PL	1	5	55	X	
37	ANDREI FLOAREA	Asistent medical principal	PL	1	5	55	X	
38	SERBAN DANIELA	Asistent medical principal	PL	1	4	54	X	
39	BARSOIANU FILOFTEIA	Asistent medical principal	PL	1	3	53	X	
40	VARGALUTA MARIA LOREDANA	Asistent medical principal	PL	1	4	54	X	
41	SAFTOIU ALINA MARINELA	Asistent medical principal	PL	1	3	53	X	
42	MIJA ELENA GEANINA	Asistent medical principal	PL	1	3	53	X	
43	MITROI RAMONA	Asistent medical principal	PL	1	4	54	X	
44	ILIUTA ELENA ROXANA	Asistent medical principal	PL	1	5	55	X	
45	ANCUTOIU MIHAELA ROXANA	Infirmiera	M	1	4	22	X	
46	RUSU FLOAREA	Infirmiera	M	1	2	19	X	
47	BADEA CRISTINA	Infirmiera	M	1	2	19	X	concediu crestere copil 2 ani
48	CIUCA ELENA	Infirmiera	G	1	5	23	X	
49	CIOBOTEA VALENTINA	Infirmiera	G	1	4	22	X	
50	NASTASE ELENA	Infirmiera	G	1	3	21	X	
51	PAIUS VALERICA	Ingrijitoare	M	1	3	19	X	
52	POPA VERGINIA	Ingrijitoare	M	1	5	21	X	
53	LUCA IONELIA	Ingrijitoare	G	1	5	21	X	
54	NUTU ELENA GABRIELA	Ingrijitoare	G	1	2	17	X	
55	BONCAN MIOARA	Ingrijitoare	G	1	5	21	X	
56	RADA FLORIANA	Ingrijitoare	G	1	2	17	X	
57	ANTONIOIU FILOFTEIA	Spalatoreasa	M	1	5	21	X	
58	MITROI MIHAI	Muncitor necalificat	M	1	3	12	X	
59	LACATUSU GHEORGHE	Muncitor necalificat	G	1	3	12	X	

60	VIRTOPEANU MARIAN CAMERA DE GARDA	Muncitor necalificat	G	1	5	14	X	
61	DRAGHICI FLOAREA POSTURI FIXE	Asistent medical principal	PL	1	4	54	X	
62	COJOCARU ELENA	Asistent medical principal sterilizare	PL	1	4	54	X	
63	SLUJITORU FILOFTEIA	Asistent medical principal dietetica	PL	1	4	54	X	
64	CIOREI GHEORGHITA	Asistent medical principal igiena	PL	1	5	55	X	
65	ORTOPAN CORNELIA BIROU MANAGEMENT CALITATE SERVICII MEDICALE	Asistent medical statistica	PL	1	5	53	X	
66	VACANT AMBULATORIU INTEGRAT SPITAL - CABINET PSIHIATRIE	Medic specialist	S	1	2	63	X	atrib. preluate temporar de Dr.Berbece Dragos
67	SLUJITORU ION LABORATOR ANALIZE MEDICALE	Asistent medical principal	PL	1	5	55	X	
68	VACANT	Biolog debutant	S	1	-	24	X	
69	NUTU GHEORGHE PERSONAL DIN APARATUL FUNCT.	Asistent medical principal	PL	1	5	55	X	
70	MIROIU MARIA	Economist I	S	1	4	50	X	atrib. managem. calit. serv.medicale
71	VACANT TEMPORAR REZERVAT DIRECTOR FINANCIAR	Economist I	S	1	3	47	X	
72	BARBU MARIANA	Referent I A	M	1	5	31	X	
73	VACANT	Referent debutant	M	1	-	8	X	
74	RADA IOANA CORNELIA	Magaziner	M	1	5	22	X	
75	TALMACIU MARIUS CRISTIAN	Paznic	G	1	4	20	X	
76	SERBANOIU VASILE	Muncitor treapta II -sofer	M	1	5	21	X	
77	CIUBUC ION	Muncitor treapta III- instalator sanitar	M	1	4	19	X	
78	DRAGHICI ELENA	Muncitor treapta IV- lenjer	M	1	5	17	X	
79	FUIOREA MIHAI	Muncitor treapta III- electrician	G	1	5	19	X	
80	BONCAN FLOREA	Muncitor treapta III- zidar	M	1	5	19	X	
81	BADEA STEFAN	Muncitor treapta III- lacatus mecanic	G	1	4	18	X	

82	SERBANOIU FILOFTEIA	Muncitor treapta IV- bucatareasa	G	1	4	17	X	
83	PROTEASA MARIANA	Muncitor treapta IV- bucatareasa	G	1	5	17	X	
84	PRALA GHEORGHITA	Muncitor treapta IV- bucatareasa	G	1	4	16	X	
85	TOMESCU FLORICA	Muncitor necalificat	G	1	5	14	X	
86	TAPESCU LIVIA	Muncitor necalificat	M	1	5	14	X	

**p. PRESEDINTE:
VICEPRESEDINTE**

Gheorghe PASAT
Gheorghe PASAT

