

**R O M Â N I A**  
**CONSILIUL JUDEȚEAN VÂLCEA**

**H O T Ă R Ă R E**  
**privind aprobarea organigramei și a statului de funcții ale**  
**Regiei Autonome Județene de Drumuri și Poduri Vâlcea**

Consiliul Județean Vâlcea, întrunit în ședința ordinară din data de 29 februarie 2016, la care participă un număr de 28 consilieri județeni din totalul de 31 consilieri în funcție;

Având în vedere Expunerea de motive a Vicepreședintelui cu atribuții de Președinte al Consiliului Județean Vâlcea, înregistrată la nr.2863 din 22.02.2016;

Luând în considerare Raportul de specialitate al Direcției Generale Administrație Locală, înregistrat sub nr.2864 din 22.02.2016, precum și avizele comisiilor de specialitate ale Consiliului Județean Vâlcea;

Ținând cont de adresa Regiei Autonome Județene de Drumuri și Poduri Vâlcea nr.628 din 18.02.2016, înregistrată la Consiliul Județean Vâlcea sub nr. 2723 din 18.02.2016;

În conformitate cu prevederile art.91, alin.(1), lit.a) și alin.(2) lit.c) coroborate cu prevederile art.104, alin.(1) lit.a) și lit. e), alin.(2) lit.a) și alin.(6) lit. b) din Legea administrației publice locale nr.215/2001 republicată, cu modificările și completările ulterioare și ale art.30, pct.30.2 din Regulamentul de organizare și funcționare a Regiei Autonome Județene de Drumuri și Poduri Vâlcea, aprobat prin Hotărârea Consiliului Județean Vâlcea nr. 55/30.04.2007, cu modificările și completările ulterioare;

În temeiul art. 97 alin. (1) din Legea administrației publice locale, nr.215/2001, republicată, cu modificările și completările ulterioare,

**H O T Ă R Ă Ș T E:**

**Art.1** Se aprobă organigrama și statul de funcții ale Regiei Autonome Județene de Drumuri și Poduri Vâlcea, potrivit anexelor nr.1 și nr.2, care fac parte integrantă din prezenta hotărâre.

**Art.2** Pe data prezentei hotărâri, își încetează aplicabilitatea anexele nr. 2 și nr.3 la Hotărârea Consiliului Județean Vâlcea nr.70 din 31.03.2015 privind aprobarea Programului de reorganizare și restructurare a Regiei Autonome Județene de Drumuri și Poduri Vâlcea.

**Art.3** Secretarul Județului Vâlcea, prin Compartimentul Cancelarie, va comunica prezenta hotărâre Direcției Generale Economice, Direcției Generale Administrație Locală, precum și Regiei Autonome Județene de Drumuri și Poduri Vâlcea, în vederea aducerii la îndeplinire a prevederilor ei și va asigura publicarea acesteia pe site-ul Consiliului Județean Vâlcea și în Monitorul Oficial al Județului Vâlcea.

Prezenta hotărâre a fost adoptată cu respectarea prevederilor art.97, alin.(1) din Legea administrației publice locale, nr.215/2001, republicată, cu modificările și completările ulterioare, *cu un număr de 28 voturi pentru, 0 voturi împotriva și 0 abțineri.*

  
PREȘEDINTE  
VICEPREȘEDINTE  
Gheorghe PASAT

CONTRASEMNEAZĂ  
SECRETAR AL JUDEȚULUI,  
Constantin DIRINEA

Râmnicu Vâlcea  
Nr.34 din 29 februarie 2016  
MM/DFM/1

**ORGANIGRAMA**  
**REGIEI AUTONOME JUDETENE DE DRUMURI SI PODURI VALCEA**

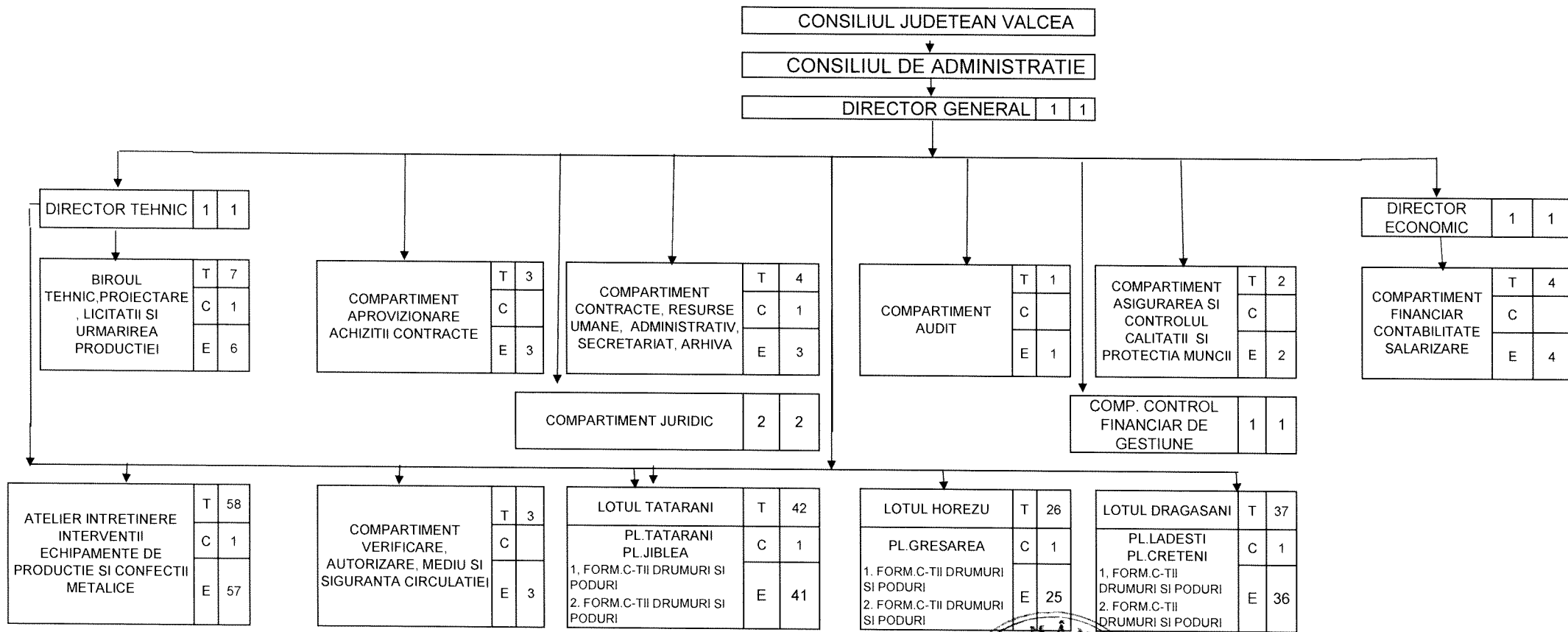

Total posturi	193
din care:	
Conducere regie	3
Aparat propriu regie	24
Personal tehnic productiv	18
Muncitori	148

p. PRESEDINTE  
VICEPRESEDINTE  
Gheorghe PASAT

**STAT DE FUNCȚII AL  
REGIEI AUTONOME JUDEȚENE DE DRUMURI ȘI PODURI VÂLCEA**

Nr.crt	FUNCȚIA	Nivel studii	Nr.posturi
0	1	2	3
<b>I</b>	<b>CONDUCERE</b>		<b>3</b>
1	Director general	S	1
2	Director tehnic	S	1
3	Director economic	S	1
<b>II</b>	<b>BIROUL TEHNIC, PROIECTARE, LICITATII SI URMARIREA PRODUCTIEI</b>		<b>7</b>
4.	Sef birou	S,SSD	1
5 - 7	Subinginer	SSD	3
8 - 9	Economist	S	2
10	Tehnician	PL	1
<b>III</b>	<b>COMPARTIMENTUL APROVIZIONARE ACHIZITIILOR BUNURI ȘI SERVICII</b>		<b>3</b>
11	Inginer	S	1
12	Tehnician	PL	1
13	Economist	S	1
<b>IV</b>	<b>COMPARTIMENTUL CONTRACTE, RESURSE UMANE, ADMINISTRATIV, SECRETARIAT, ARHIVĂ</b>		<b>4</b>
14	Sef compartiment	S	1
15	Inspector resurse umane	M	1
16	Secretar	M	1
17	Arhivar	M	1
<b>V</b>	<b>COMPARTIMENTUL JURIDIC</b>		<b>2</b>
18-19	Consilier juridic	S	2
<b>VI</b>	<b>COMPARTIMENTUL AUDIT INTERN</b>		<b>1</b>
20	Economist	S	1
<b>VII</b>	<b>COMPARTIMENTUL ASIGURAREA ȘI CONTROLUL CALITĂȚII ȘI PROTECȚIA MUNCII</b>		<b>2</b>
21-22	Subinginer	SSD	2
<b>VIII</b>	<b>COMPARTIMENTUL FINANCIAR, CONTABILITATE, SALARIZARE</b>		<b>4</b>
23-26	Economist	S	4
<b>IX</b>	<b>COMPARTIMENTUL CONTROL FINANCIAR DE GESTIUNE</b>		<b>1</b>
27	Economist	S	1
<b>X</b>	<b>ATELIER INTRETINERE, INTERVENTII, ECHIPAMENTE DE PRODUCTIE ȘI CONFECȚII METALICE</b>		<b>4</b>
28	Sef atelier	S	1
29	Subinginer	SSD	1
30	Magaziner	M	1
31	Economist	S	1
<b>XI</b>	<b>COMPARTIMENTUL VERIFICARE, AUTORIZARE,</b>		<b>3</b>

	<b>MEDIU SI SIGURANTA CIRCULAȚIEI</b>		
32	Inginer	S	1
33	Subinginer	SSD	1
34	Mastru	PL	1
<b>XII</b>	<b>LOT TĂTĂRANI</b>		<b>5</b>
35	Sef lot	S, SSD	1
36	Economist	S	1
37	Tehnician	PL	1
38	Mastru	PL	1
39	Laborant	PL	1
<b>XIII</b>	<b>LOT HOREZU</b>		<b>2</b>
40	Sef lot	S, SSD	1
41	Laborant	PL	1
<b>XIV</b>	<b>LOT DRĂGĂȘANI</b>		<b>4</b>
42	Sef lot	S, SSD	1
43	Inginer	S	1
44	Laborant	PL	1
45	Mastru	PL	1
<b>XV</b>	<b>MUNCITORI</b>		<b>148</b>
46-193	Muncitori calificati	M	148

  
**P. PREȘEDINTE,**  
**VICEPREȘEDINTE**  
**Gheorghe PĂSAT**  
