

**R O M Â N I A**  
**CONSILIUL JUDEȚEAN VÂLCEA**

**H O T Ă R Ă R E**  
**privind aprobarea organigramei și statului de funcții ale**  
**Centrului de Asistență Medico-Socială Lădești**

Consiliul Județean Vâlcea, întrunit în ședința ordinară din data de 17 aprilie 2014, la care participă un număr de 31 consilieri județeni, din numărul total de 32, în funcție,

Având în vedere Expunerea de motive a Președintelui Consiliului Județean Vâlcea, înregistrată la nr. 5411 din 11 aprilie 2014;

Luând în considerare Raportul de specialitate al Biroului Resurse Umane, Gestiunea Funcțiilor Publice, înregistrat sub nr. 5412 din 11 aprilie 2014, precum și avizele comisiilor de specialitate ale Consiliului Județean Vâlcea;

În conformitate cu prevederile art. 91, alin.(1) lit.a) și alin.(2) lit.c) din Legea administrației publice locale, nr. 215/2001, republicată, cu modificările ulterioare;

În temeiul art. 97 alin.(1) din Legea administrației publice locale nr. 215/2001, republicată, cu modificările și completările ulterioare,

**H O T Ă R Ă Ș T E :**

**Art.1.** Se aprobă organigrama Centrului de Asistență Medico-Socială Lădești, potrivit anexei nr. 1.

**Art. 2.** Se aprobă statul de funcții al Centrului de Asistență Medico-Socială Lădești, potrivit anexei nr. 2.

**Art. 3.** Anexele nr. 1 și 2 fac parte integrantă din prezenta hotărâre.

**Art. 4.** Pe data prezentei hotărâri, își încetează aplicabilitatea Hotărârea Consiliului Județean Vâlcea nr. 11 din 31.01.2012, privind aprobarea organigramei și statului de funcții ale Centrului de Asistență Medico-Socială Lădești.

**Art. 5.** Secretarul Județului Vâlcea va comunica, prin Compartimentul Cancelarie, prezenta hotărâre Direcției Generale Economice, Direcției Generale Administrație Locală, Biroului Resurse Umane, Gestiunea Funcțiilor Publice, precum și Centrului de Asistență Medico-Socială Lădești, în vederea aducerii la îndeplinire a prevederilor ei și va asigura publicarea acesteia pe site-ul Consiliului Județean Vâlcea și în Monitorul Oficial al Județului Vâlcea.

Prezenta hotărâre a fost adoptată cu respectarea prevederilor art. 97 alin.(1) din Legea administrației publice locale, nr. 215/2001, republicată, cu modificările ulterioare, *cu un număr de 32 voturi pentru, 0 voturi împotrivă și 0 abțineri.*

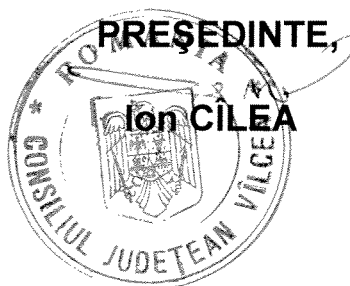

**CONTRASEMNEAZĂ,**  
**SECRETAR AL JUDEȚULUI,**  
  
**Constantin DIRINEA**

**Râmnicu Vâlcea**  
**Nr.53 din 17 aprilie 2014**  
**MM/IP**

**ORGANIGRAMA  
CENTRULUI DE ASISTENȚĂ MEDICO-SOCIALĂ LĂDEȘTI**

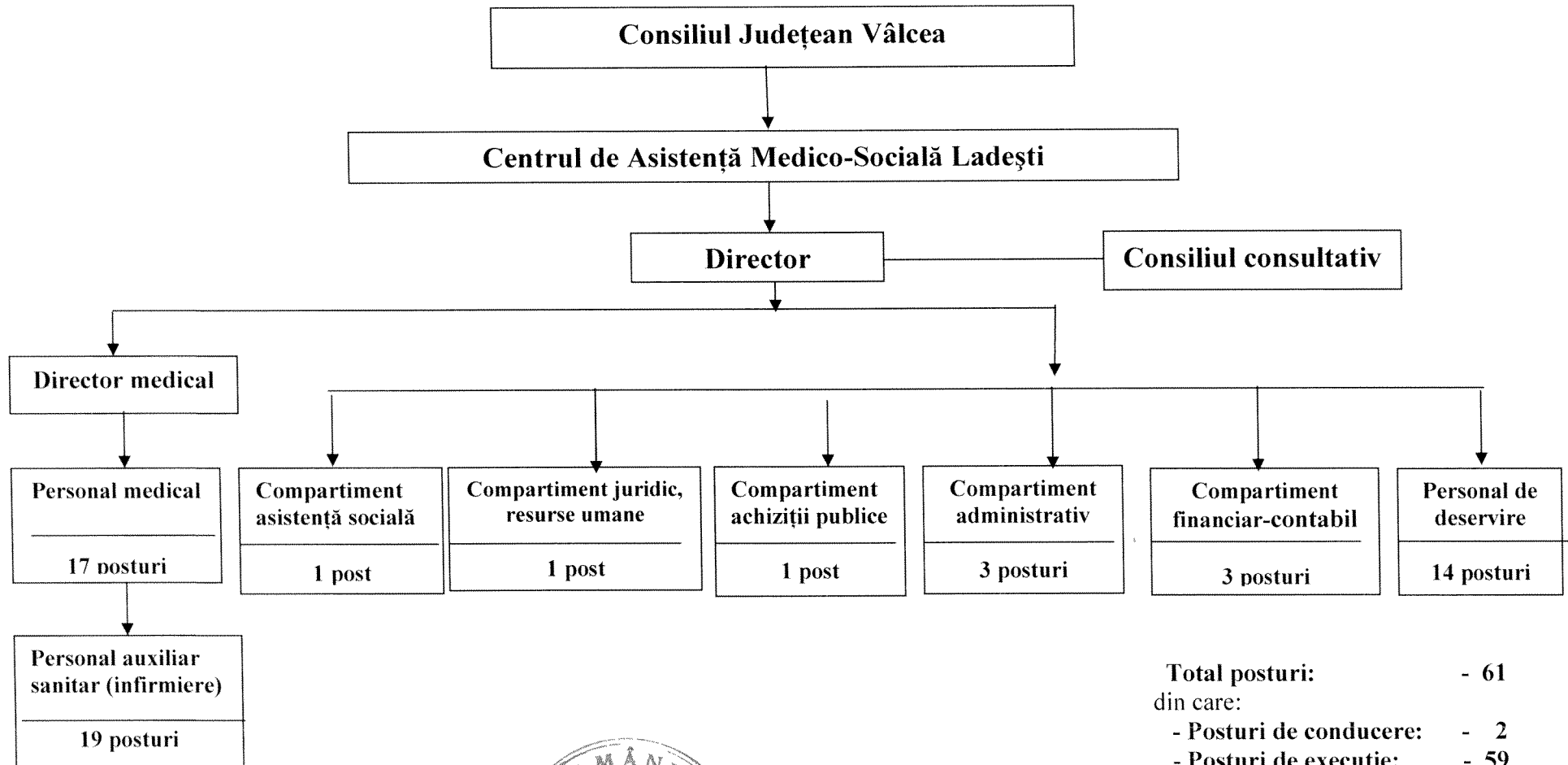

**PRESEDINTE,**  
**ION CÎLEA**

**STAT DE FUNCȚII  
AL CENTRULUI DE ASISTENȚĂ MEDICO-SOCIALĂ LĂDEȘTI**

Nr. cr. t.	Numele, prenumele Vacant/temporar vacant, dupa caz	Structura	Funcția contractuală		Grad/ treapta prof.	Nivel studii	Observații
			De conducere	De execuție			
0	1	2	3	4	5	6	7
<b>CONDUCERE</b>							
1.	DRAGNEA SABIN		Director		II	S	
2.	MATEESCU ROMULUS		Director medical		II	S	
<b>COMPARTIMENTUL JURIDIC, RESURSE UMANE</b>							
3.	BULACU LUMINIȚA			Consilier juridic	II	S	
<b>COMPARTIMENTUL ACHIZITII PUBLICE</b>							
4.	BALACI MARIA - LOREDANA			Insp. specialit.	III	S	
<b>COMPARTIMENTUL FINANCIAR - CONTABIL</b>							
5.	GHEORGHE VIOLETA - MARIA			Economist	I	S	
6.	PAIUSI ELISAVETA			Referent (contabil)	IA	M	
7.	NICU MARINELA			Casier		M	
<b>PERSONAL MEDICAL</b>							
8.	VACANT			Medic/Medic Specialist/primar		S	
9.	VACANT			Fiziokinetoterapeut		S	
10.	TOMULESCU CARMEN			Asistent medical	PR	PL	
11.	MAZILU MINODORA			Asistent medical	PR	PL	
12.	MATULESCU DONIANA- GABRIELA			Asistent medical	PR	PL	
13.	SIRBULESCU GINA			Asistent medical	PR	PL	
14.	ANDRONACHE RAMONA - ELENA			Asistent medical	PR	PL	
15.	NECSULEU ELENA - MIHAELA			Asistent medical	PR	PL	
16.	MARIA ADINA - ELENA			Asistent medical	PR	PL	
17.	CIOBANU FLORINA			Asistent medical	PR	PL	

18	DROASCA MARIA - CARMEN			Asistent medical	PR	PL	
19	TEODORESCU AMELIA - ELENA			Asistent medical	PR	PL	
20	VACANT			Asistent medical	PR	PL	
21	VACANT			Asistent medical	PR	PL	
22	VACANT			Asistent medical	PR	PL	
23	VACANT			Asistent medical	PR	PL	
24	VACANT			Asistent medical	PR	PL	
<b>COMPARTIMENTUL ASISTENTA SOCIALA</b>							
25	VACANT			Asistent social	Debutant	S	
<b>PERSONAL AUXILIAR</b>							
26	BUSOI IONUT			Infirmier		G	
27	CIUCA MARIA LILIANA			Infirmieră		G	
28	DRAGUT CRISTIANA			Infirmieră		G	
29	DULACIOIU ELENA			Infirmieră		M	
30	FLORESCU UMITRU			Infirmieră		G	
31	IVANESCU MARIANA			Infirmieră		G	
32	LILIANE ELENA GINA			Infirmieră		G	
33	PAUNOIU NICOLETA			Infirmieră		M	
34	ROSIANU FLORENTINA ELENA			Infirmieră		G	
35	SIRBULESCU NICOLAE			Infirmieră		M	
36	STEFAN BOANGAR VICTORIA CHIVUTA			Infirmieră		M	
37	SOACHETE CAMELIA ELENA			Infirmieră		M	
38	TANASIE MARIA			Infirmieră		G	
39	TOMULESCU GHEORGHE			Infirmieră		M	
40	UNTARU MARIA			Infirmieră		M	
41	VLADUT DANIELA			Infirmieră		M	
42	VACANT			Infirmieră		G	
43	VACANT			Infirmieră		G	
44	VACANT			Infirmieră		G	
<b>COMPARTIMENTUL ADMINISTRATIV</b>							
45	ZARNESCU CRISTINEL			Administrator	I	M	
46	DIN GEORGETA CORINA			Referent - arhivă	I	M	
47	BAJAN ELISAVETA			Magaziner		M	
<b>PERSONAL DE DESERVIRE</b>							
48	BAJAN MIHAIL			Șofer	I	M	
49	ZARNESCU ELENA - MIHAELA			Muncitor calificat (bucatar)	II	M	
50	GURGU ELENA - CARMEN			Muncitor calificat (bucatar)	III	M	
51	BRANESCU NATALIA - AURORA			Muncitor calificat (bucatar)	III	M	
52	IORDACHE CRISTIANA - ELENA			Muncitor calificat (bucatar)	IV	M	
53	VACANT			Muncitor calificat (bucatar)	III	M	
54	RADU DUMITRU - REMUS			Muncitor calificat (Instalator sanitar)	II	M	
55	BANCA NICOLAE MARIN			Fochist	III	M	
56	PILSU VIRGIL			Fochist	III	M	

57	PILSU MIHAIL			Fochist	III	M	
58	PILSIU VALENTIN			Fochist	III	M	
59	GOGONEATA VASILICA			Spălatoreasă		G	
60	PATRUNJEL MARIA			Spălatoreasă		G	
61	GOGONEATA VALENTIN			Ingrijitor		G	

- Numar total functii de conducere - 2
- Numar total functii de executie - 59
- Total functii in institutie - 61

**PRESEDINTE,**

**ION CILEA**

