

R O M Â N I A
CONSILIUL JUDEȚEAN VÂLCEA

H O T Ă R Ă R E

privind solicitarea de trecere a imobilelor - teren în suprafață de 3190,16 m.p. aferent sediului Consiliului Județean Vâlcea și garajelor și construcție – Garaj cu 5 boxe din domeniul public al statului și administrarea Ministerul Administrației și Internelor prin Instituția Prefectului – Județul Vâlcea în domeniul public al județului Vâlcea și în administrarea Consiliului Județean Vâlcea

Consiliul Județean Vâlcea întrunit în ședința ordinară din data de 31 octombrie 2011, la care participă un număr de 32 consilieri județeni, din numărul total de 32 în funcție;

Având în vedere Expunerea de motive a Președintelui Consiliului Județean Vâlcea, înregistrată la nr. 12563 din 24.10.2011;

Luând în considerare Raportul de specialitate al Direcției Tehnice, înregistrat la nr. 12564 din 24.10.2011, precum și avizele comisiilor de specialitate;

În conformitate cu prevederile art.91, alin.(1), lit."c" din Legea administrației publice locale nr.215/ 2001, republicată, cu modificările și completările ulterioare, ale art.9 alin. (1) din Legea nr.213/1998, privind bunurile proprietate publică, cu modificările și completările ulterioare precum și cu cele ale art. 3 alin. (3) din aceeași lege coroborate cu pct.II., subpct.2 din Anexa la aceasta;

În temeiul art.97 din Legea administrației publice locale nr.215/2001, cu modificările și completările ulterioare,

H O T Ă R Ă Ș T E:

Art.1 Se solicită trecerea imobilelor: teren în suprafață de 3190 m.p. aferent sediului Consiliului Județean Vâlcea și garajelor, situat în municipiul Râmnicu Vâlcea str. General Praporgescu nr.1, județul Vâlcea și construcție – Garaj cu 5 boxe situată la aceeași adresă, din domeniul public al statului și administrarea Ministerului Administrației și Internelor prin Instituția Prefectului – Județul Vâlcea în domeniul public al județului Vâlcea și în administrarea Consiliului Județean Vâlcea.

Art. 2 Imobilele prevăzute la art. 1, sunt identificate în Planul de amplasament și delimitare a corpului de proprietate, potrivit Anexei nr. 1.

Art. 3 Datele de identificare ale imobilelor aflate în domeniul public al statului și administrarea Ministerului Administrației și Internelor prin Instituția Prefectului – Județul Vâlcea, caracteristicile tehnice precum și valoarea de inventar sunt prevăzute în Anexa nr. 2.

Art. 4 Anexele nr. 1 și 2 fac parte integrantă din prezenta hotărâre.

Art. 5 Secretarul Județului, va comunica, prin Compartimentul Cămară, prezenta hotărâre structurilor funcționale din cadrul aparatului de specialitate al Consiliului Județean Vâlcea, în vederea aducerii la îndeplinire a prevederilor ei și va asigura publicarea acesteia pe site-ul Consiliului Județean Vâlcea și în Monitorul Oficial al Județului Vâlcea.

Prezenta hotărâre a fost adoptată cu respectarea prevederilor art. 97 din Legea administrației publice locale, nr. 215/2001, republicată, cu modificările și completările ulterioare, cu un număr de 33 voturi pentru, 0 voturi împotriva și 0 abțineri.

PREȘEDINTE,

Ion Cîlea



**CONTRASEMNEAZĂ
SECRETAR AL JUDEȚULUI,**

Constantin Dirinea

**Râmnicu Vâlcea
Nr. 139 din 31 octombrie 2011**

D.C/1 ex.

PLAN DE AMPLASAMENT SI DELIMITARE A CORPULUI DE PROPRIETATE
ANEXA NR.1 LA HOTARAREA CONSILIULUI JUDEȚEAN VALCEA NR. 139 DIN 31.10.2011
(intravilan)

VALCEA

Scara 1: 500

Proprietar:

Administrativ-teritoriala: RAMNICU VALCEA

STATUL ROMAN

TA: 167473

(In administrarea Prefecturii Valcea)

Corpului de proprietate:

O.C.P.I. Valcea

Tudor Vladimirescu, Nr. 1

Domiciliul:

B-dul Tudor Vladimirescu

Nr. 1

Localitatea: RAMNICU VALCEA

Judetul: VALCEA

Suprafata terenului ICC

NR.PCT	X(m)	Y(m)
1	400849.408	450084.867
2	400852.657	450128.839
3	400829.600	450130.355
4	400796.349	450132.283
5	400773.070	450133.844
6	400759.724	450134.563
7	400757.555	450133.998
8	400755.945	450131.994
9	400755.464	450128.511
10	400754.120	450113.060
11	400778.207	450111.331
12	400780.919	450111.163
13	400789.545	450110.474
14	400789.266	450106.997
15	400788.972	450103.331
16	400803.417	450102.502
17	400805.003	450102.411
18	400804.417	450094.643
19	400804.252	450092.460
20	400804.277	450091.115
21	400804.671	450091.079
22	400804.733	450090.643
23	400805.999	450090.600
24	400805.981	450090.079
25	400805.949	450089.168
26	400808.150	450089.065
27	400822.916	450088.237
28	400842.604	450086.800
29	400842.451	450085.463
30	400843.176	450085.385
S=3190.16 m.p.		

Suprafata terenului S1

NR.PCT	X(m)	Y(m)
57	400847.036	450087.192
58	400847.408	450092.088
59	400849.313	450091.943
60	400851.063	450114.967
61	400840.045	450115.802
62	400837.922	450087.885
S=300.01 m.p.		

Suprafata terenului = ICC - S1 =
3190.16 - 300.01 = 2890.15 mp

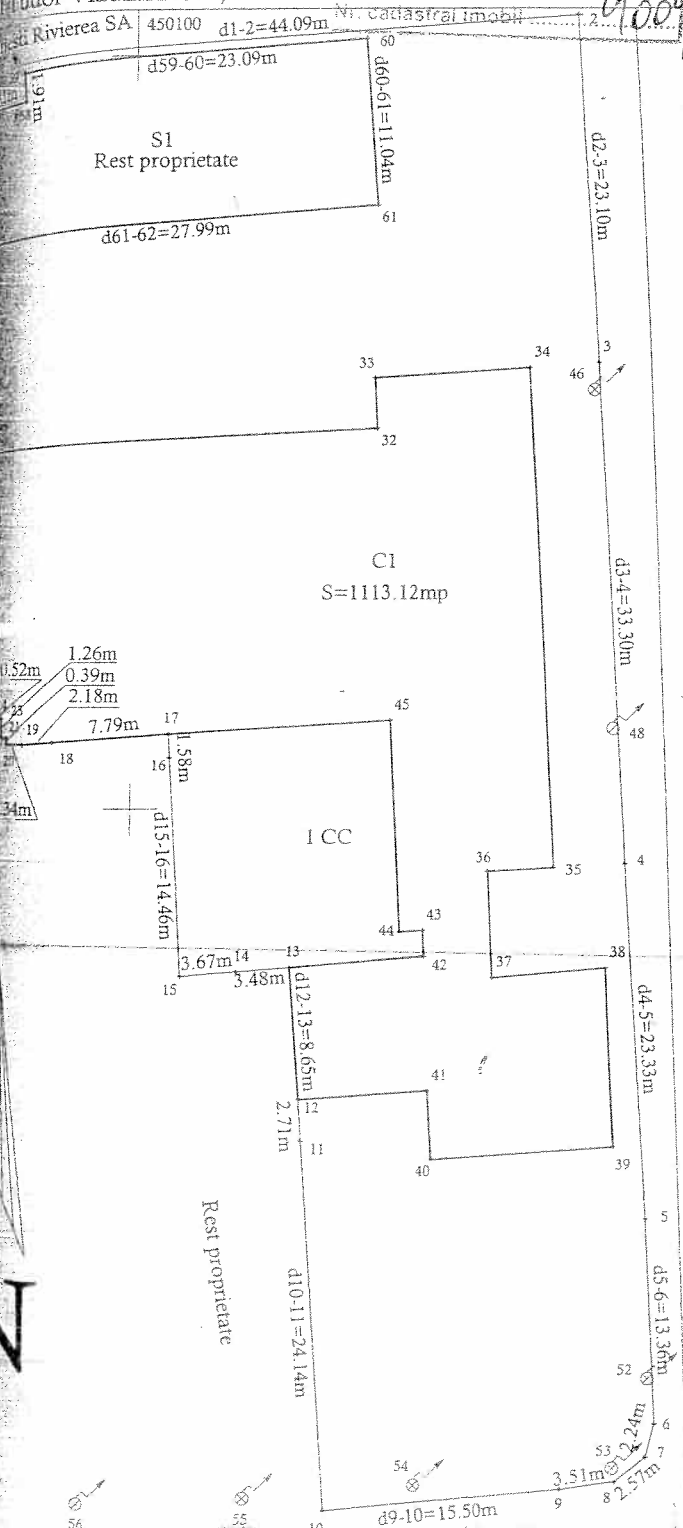

PRESEDINTE,

Dr. ing. Ion Cilea

STEREUM ADMINISTRATIVE TERITRIAL
 Nr. 1
 Numele si prenumele proprietarului
 Tudor Vladimirescu
 (Semnatura si stampila)
 450100

ROMANIA
 JUDEȚEAN VALCEA
 3690
 11.10.2006

STEREUM ADMINISTRATIVE TERITRIAL
 450150
 Data: 08.11.2006

ANEXA NR.2 LA HOTĂRĂREA CONSILIULUI JUDEȚEAN VÂLCEA NR. 139 / 31.10.2011
DIN 31.10.2011

Nr. crt.	Nr. M.F.P.	Denumirea bunului	Elemente de identificare	Situația juridică	Valoare inventar (lei)
1	115295	Teren aferent sediu Consiliul Județean Vâlcea și garaje	<p style="text-align: center;">3</p> <p>Tehnice: S=3190, 16mp; Adresa: str. General Praporgescu, nr.1, municipiul Râmnicu Vâlcea; Vecini: N – proprietate privată, S – Bd. Tudor Vladimirescu, E – str. General Praporgescu, V – Instituția Prefectului – Județul Vâlcea.</p>	<p style="text-align: center;">4</p> <p>Proprietate publică a statului, în administrarea Ministerului Administrației și Internele prin Instituția Prefectului – Județul Vâlcea</p>	<p style="text-align: center;">5</p> <p>419.882,57</p>
2	112108	Garaje	<p>Tehnice: S_c=300,01mp, S_{cd}=300,01mp, garaje cu 5 boxe, fundație beton, zidărie cărămidă, acoperiș tip terasă.</p>	<p>Proprietate publică a statului, în administrarea Ministerului Administrației și Internele prin Instituția Prefectului – Județul Vâlcea</p>	24.942,90

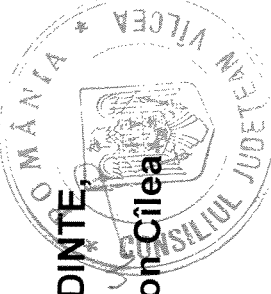
PREȘEDINTE,
 Dr. ing. Ion Cîlea