

527

ROMÂNIA
CONSILIUL JUDEȚEAN VÂLCEA

HOTĂRÂRE
privind aprobarea organigramei și statului de funcții ale
Școlii Populare de Arte și Meserii Râmnicu Vâlcea

Consiliul Județean Vâlcea, întrunit în ședința din data de 30 aprilie 2009, la care participă un număr de 32 consilieri județeni, din totalul de 32 în funcție,

Având în vedere Expunerea de motive a Președintelui Consiliului Județean Vâlcea, înregistrată la nr. 4818 din 21.04.2009;

Luând în considerare Raportul de specialitate al Compartimentului Resurse Umane, Gestiunea Funcțiilor Publice, înregistrat sub nr. 4819 din 21.04.2009, precum și avizele comisiilor de specialitate ale Consiliului Județean Vâlcea;

În conformitate cu prevederile art. 91, alin.(1) lit."a" și alin.(2) lit."c" din Legea administrației publice locale, nr. 215/2001, republicată, cu modificările și completările ulterioare, art. 6 alin.(1) din Ordonanța de urgență a Guvernului nr. 118/2006, privind înființarea, organizarea și desfășurarea activității așezămintelor culturale, cu modificările și completările ulterioare;

În temeiul prevederilor art. 97 alin.(1) din Legea administrației publice locale, nr. 215/2001, republicată, cu modificările și completările ulterioare,

HOTĂRĂȘTE:

Art. 1. Se aprobă organigrama Școlii Populare de Arte și Meserii Râmnicu Vâlcea, prevăzută în anexa nr. 1.

Art. 2. Se aprobă statul de funcții al Școlii Populare de Arte și Meserii Râmnicu Vâlcea, prevăzut în anexa nr. 2.

Art. 3. Anexele nr. 1 și 2 fac parte integrantă din prezenta hotărâre.

Art. 4. Pe data adoptării prezentei hotărâri, se abrogă Hotărârea Consiliului Județean Vâlcea nr. 44 din 28.03.2008, privind aprobarea organigramei și statului de funcții ale Școlii Populare de Arte și Meserii Râmnicu Vâlcea.

Art. 5. Secretarul Județului Vâlcea, prin Compartimentul Cancelarie, va comunica prezenta hotărâre Direcției Economice, Compartimentului Resurse Umane, Gestiunea Funcțiilor Publice și Școlii Populare de Arte și Meserii Râmnicu Vâlcea în vederea aducerii la îndeplinire a prevederilor ei și va asigura publicarea acesteia pe site-ul Consiliului Județean Vâlcea și în Monitorul Oficial al Județului Vâlcea.

Prezenta hotărâre a fost adoptată cu respectarea prevederilor art. 97 alin.(1) din Legea administrației publice locale, nr. 215/2001, republicată, cu modificările și completările ulterioare, cu un număr de 33 voturi pentru, 0 voturi împotrivă și 0 abțineri.

PREȘEDINTE,
Ion CÎLEA



CONTRASEMNEAZĂ
SECRETAR AL JUDEȚULUI,

Constantin DIRINEA

Râmnicu Vâlcea
Nr.57 din 30 aprilie 2009
MM/DFM

ORGANIGRAMA
ȘCOLII POPULARE DE ARTE ȘI MESERII RÂMNICU VALCEA

TOTAL PESONAL: 29
DIN CARE:
-CONDUCERE: 1
PERSONAL DIDACTIC 7
-PERSONAL DE SPECIALITATE: 14
SECRETARIAT-1
CONTABILITATE-1
PROIECTE SI PROGRAME CULTURALE- 1
RESURSE UMANE-1
RELAȚII CU PUBLICUL -1
ADMINISTRATIV SI DESERVIRE : 2

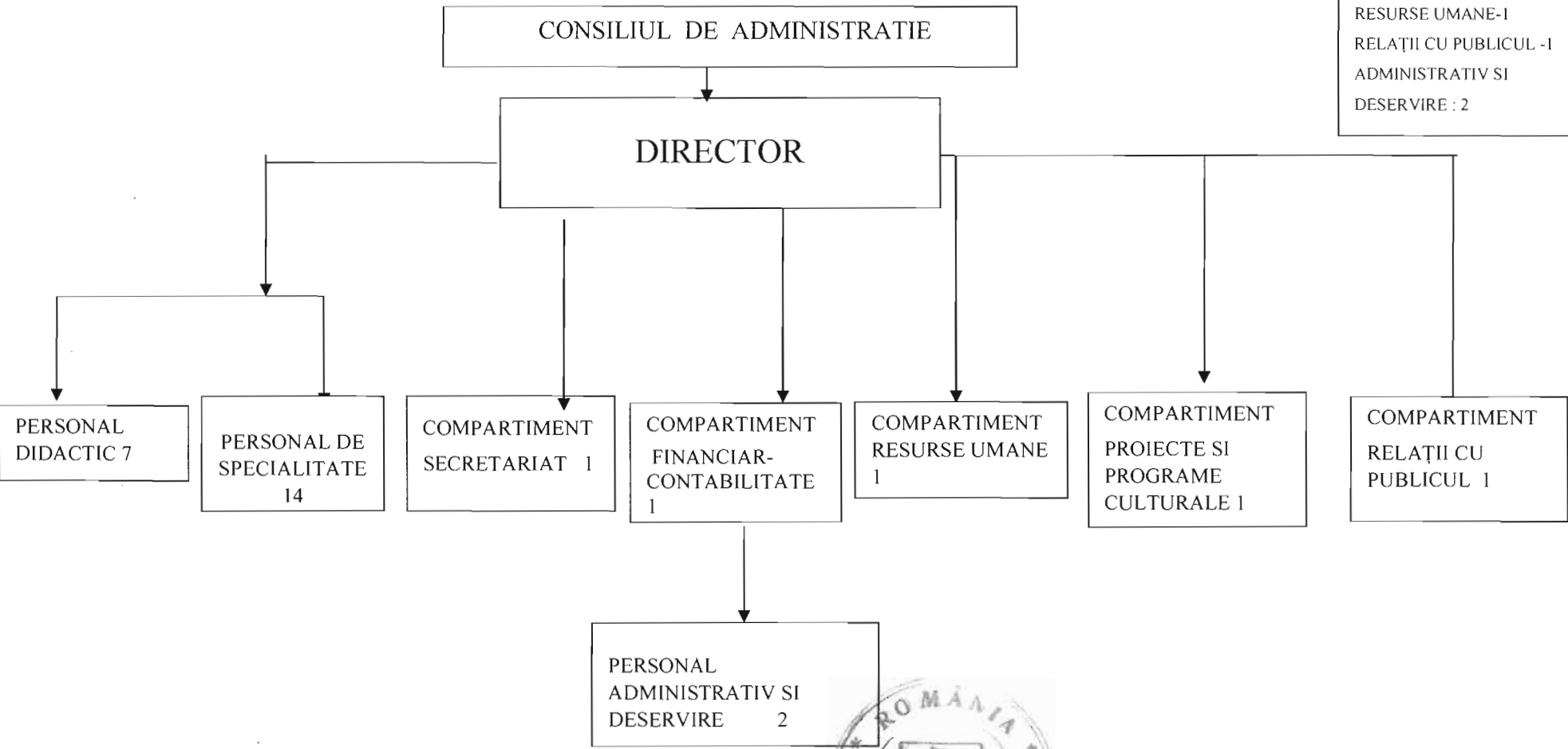

PREȘEDINTE
ION CÎLEA



STAT DE FUNCȚII
al Școlii Populare de Arte și Meserii Râmnicu Vâlcea

Nr. crt.	Funcția		Natura funcției	Studii	Tranșa de vechime în învățământ (ani)	Gr./ treapta profesio-nala	Situția postului
	Execuție	Conducere					
0	1	2	3	4	5	6	7
1	CONSULTANT ARTISTIC	DIRECTOR	CM	S	-	IA	ocupat

PERSONAL DIDACTIC

2	PROFESOR		CIM	S	35-40	I	ocupat
3	PROFESOR		CIM	S	25-30	II	ocupat
4	PROFESOR		CIM	S	25-30	II	ocupat
5	PROFESOR		CIM	S	30-35	I	ocupat
6	PROFESOR		CIM	S	30-35	I	ocupat
7	PROFESOR		CIM	S	10-14	II	ocupat
8	PROFESOR		CIM	S	25-30	Def	ocupat

PERSONAL DE SPECIALITATE

9	EXPERT		CIM	S		I	ocupat
10	EXPERT		CIM	S		I	ocupat
11	EXPERT		CIM	S		I	vacant
12	REFERENT		CIM	M		IA	ocupat
13	EXPERT		CIM	S		II	ocupat
14	REFERENT		CIM	M		IA	ocupat
15	REFERENT		CIM	M		IA	ocupat
16	REFERENT		CIM	S		I	ocupat
17	REFERENT		CIM	M		IA	ocupat
18	REFERENT		CIM	M		IA	ocupat
19	REFERENT		CIM	M		IA	vacant
20	REFERENT		CIM	M		IA	ocupat
21	OPERATOR SUNET		CIM	S		III	ocupat
22	REFERENT		CIM	G		II	ocupat

COMPARTIMENTUL SECRETARIAT

23	SECRETAR-DACT.		CIM	M		I	ocupat
----	----------------	--	-----	---	--	---	--------

COMPARTIMENTUL FINANCIAR-CONTABIL

24	ECONOMIST		CIM	S		I	ocupat
----	-----------	--	-----	---	--	---	--------

PERSONAL ADMINISTRATIV ȘI DE DESERVIRE

25	ADMINISTRATOR		CIM	M		I	ocupat
26	INGRIJITOR		CIM	M		I	ocupat

COMPARTIMENTUL RESURSE UMANE

27	REFERENT		CIM	S		II	ocupat
----	----------	--	-----	---	--	----	--------

COMPARTIMENTUL PROGRAME ȘI PROIECTE CULTURALE

28	REFERENT		CIM	S		I	ocupat
----	----------	--	-----	---	--	---	--------

COMPARTIMENTUL RELAȚII CU PUBLICUL

29	REFERENT		CIM	S		III	ocupat
----	----------	--	-----	---	--	-----	--------

PREȘEDINȚE,

Ion CÎLEA

