

**R O M Â N I A**  
**CONSILIUL JUDEȚEAN VÂLCEA**

**H O T Ă R Ă R E**

**privind darea în administrarea Direcției Județene de Evidență a Persoanelor Vâlcea a unor spații aflate în imobilul, proprietate publică a județului Vâlcea, situat în municipiul Râmnicu Vâlcea, strada Regina Maria nr.6**

Consiliul Județean Vâlcea, întrunit în ședința ordinară din data de 23 decembrie 2008 la care participă un număr de 32 consilieri județeni din totalul de 32 în funcție;

Având în vedere Expunerea de motive a Președintelui Consiliului Județean Vâlcea, înregistrată la nr.16431 din 8 decembrie 2008;

Luând în considerare Raportul de specialitate al Direcției Tehnice, înregistrat la nr.16432 din 8 decembrie 2008, și avizele comisiilor de specialitate;

În conformitate cu prevederile art.91, alin.(1), lit."c" și art.123 alin.(1) din Legea administrației publice locale nr.215/2001, republicată, cu modificările și completările ulterioare, coroborate cu cele ale art.12 din Legea nr.213/1998 privind proprietatea publică și regimul juridic al acesteia, cu modificările și completările ulterioare;

În temeiul prevederilor art.97 din Legea administrației publice locale, nr.215/2001, republicată, cu modificările și completările ulterioare,

**H O T Ă R Ă Ș T E:**

**Art.1** Se dau în administrarea Direcției Județene de Evidență a Persoanelor Vâlcea spațiile amplasate în imobilul, proprietate publică a județului Vâlcea, situat în strada Regina Maria, nr.6, municipiul Râmnicu Vâlcea, județul Vâlcea, ale căror date de identificare sunt prevăzute în anexele nr.1 și 2, care fac parte din prezenta hotărâre.

**Art.2** Spațiile date în administrare, potrivit art.1 vor fi folosite în următoarele condiții:

1. Să păstreze destinația inițială a acestora;
2. Să nu închirieze spațiile unor terțe persoane;
3. Să asigure exploatarea eficientă, în regim de continuitate și de permanență a spațiilor care fac obiectul dării în administrare;
4. Să folosească spațiile conform instrucțiunilor de exploatare prevăzute în cartea tehnică a construcției;
5. Să respecte, la proiectarea, respectiv la executarea lucrărilor de orice natură care se realizează la aceste spații, precum și la recepționarea acestora, prescripțiile, normativele tehnice și reglementările în vigoare;
6. Să efectueze la timp lucrările de întreținere și de reparații ale spațiilor;
7. Să efectueze lucrări de intervenție numai cu acordul proprietarului și cu respectarea prevederilor legale.

**Art.3** În litigiile privitoare la dreptul de administrare, Direcția Județeană de Evidență a Persoanelor Vâlcea se va prezenta în instanță în nume propriu. În litigiile referitoare la dreptul de proprietate asupra spațiilor, Direcția Județeană de Evidență a Persoanelor Vâlcea are obligația să înștiințeze instanța că titularul dreptului de proprietate este Județul Vâlcea, în conformitate cu dispozițiile Codului de procedură civilă.

**Art.4** Dreptul de administrare va putea fi revocat în următoarele situații:

- 1.În cazul în care Direcția Județeană de Evidență a Persoanelor Vâlcea nu respectă una din condițiile impuse prin actul de transmitere;
- 2.Dispariția dintr-o cauză de forță majoră a spațiilor date în administrare;
- 3.Renunțarea Direcției Județene de Evidență a Persoanelor Vâlcea la bunurile date în administrare;
- 4.În cazul în care interesul național sau local o impune;
- 5.Alte cauze de încetare a dării în administrare, fără a aduce atingere clauzelor și condițiilor reglementate de lege.

**Art.5** La data încetării dreptului de administrare, Direcția Județeană de Evidență a Persoanelor Vâlcea este obligată să restituie spațiile ce fac obiectul prezentei hotărâri, în deplină proprietate, libere de orice sarcini, precum și toate documentațiile tehnice referitoare la acestea.

**Art.6** Direcția Județeană de Evidență a Persoanelor Vâlcea este răspunzătoare de eventualele daune produse prin nerespectarea obligațiilor prevăzute de prezenta hotărâre.

**Art.7** Secretarul Județului Vâlcea, prin Compartimentul Cancelarie, va comunica prezenta hotărâre direcțiilor din cadrul aparatului de specialitate al Consiliului Județean Vâlcea, precum și Direcției Județene de Evidență a Persoanelor Vâlcea, în vederea aducerii la îndeplinire a prevederilor ei, și va asigura publicarea acesteia pe site-ul Consiliului Județean Vâlcea și în Monitorul Oficial al Județului Vâlcea.

*Prezenta hotărâre a fost adoptată cu respectarea prevederilor art.45, alin.(3) coroborate cu cele ale art.98 din Legea administrației publice locale, nr.215/2001, republicată, cu modificările și completările ulterioare, cu un număr de 33 voturi pentru, 0 voturi împotrivă și 0 abțineri.*

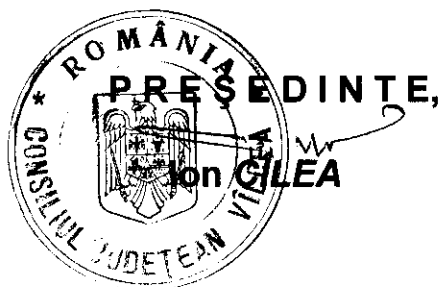

**CONTRASEMNEAZĂ  
SECRETAR AL JUDEȚULUI**

*Constantin DIRINEA*  
**Constantin DIRINEA**

**Râmnicu Vâlcea,  
Nr.89 din 23 decembrie 2008  
SA./1 ex.**

## CONSILIUL JUDEȚEAN VÂLCEA

ANEXA NR.1 LA HOTĂRÂREA CONSILIULUI JUDEȚEAN VÂLCEA NR. 89 DIN 23.12. 2008

Nr. Crt.	Denumirea spațiilor	Elemente de identificare	Situația juridică
1	2	3	4
2	Birou 1	Su=8,68 mp	Proprietatea publică a județului Vâlcea
3	Birou 2	Su=29,70 mp	Proprietatea publică a județului Vâlcea
4	Birou 3	Su=20,24 mp	Proprietatea publică a județului Vâlcea
5	Birou 4	Su=19,33mp	Proprietatea publică a județului Vâlcea
6	Birou 5	Su=7,54mp	Proprietatea publică a județului Vâlcea
7	Grup sanitar 6	Su=4,78mp	Proprietatea publică a județului Vâlcea
8	Hol acces etaj 7	Su=20,30mp	Proprietatea publică a județului Vâlcea
9	Hol acces 8	Su=33,79mp	Proprietatea publică a județului Vâlcea



ANEXA NR. 2 LA HOTARAREA CONSILIULUI JUDETEAN VALCEA NR 89 DIN 23.12.2008

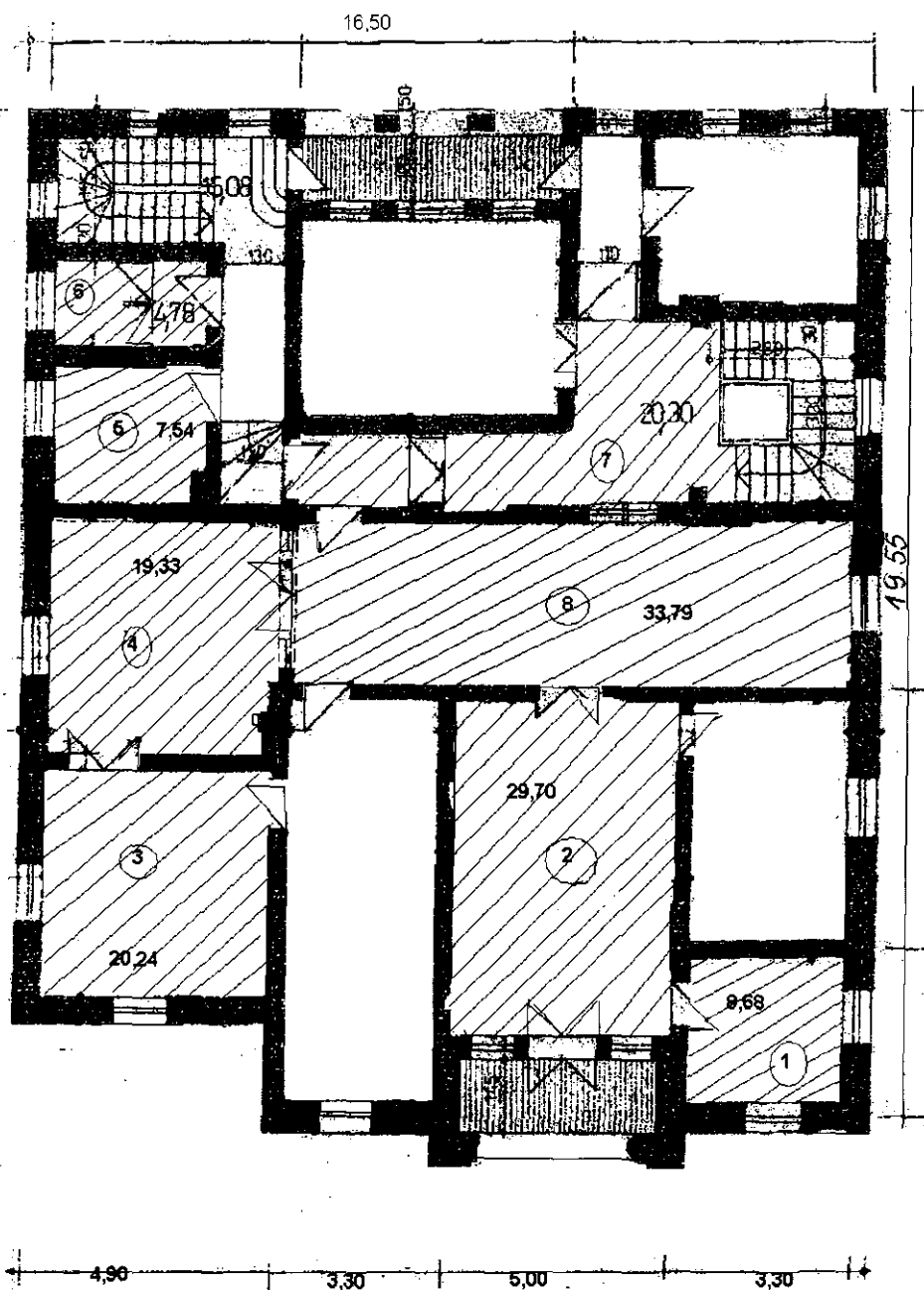

 SPATII CARE SE DAU IN ADMINISTRAREA DIRECTIEI DE EVIDENTA A PERSOANELOR VALCEA

