

ROMÂNIA
CONSILIUL JUDEȚEAN VÂLCEA

HOTĂRÂRE

privind modificarea anexei la Hotărârea Consiliului Județean Vâlcea nr. 103/1999 și declararea unor bunuri de interes public județean

Consiliul Județean Vâlcea, întrunit în ședința din data de 28 martie 2008, la care au participat un număr de 31 consilieri județeni, din totalul de 33 în funcție;

Având în vedere Expunerea de motive a Președintelui Consiliului Județean Vâlcea, înregistrată sub nr. 3422 din 14 martie 2008;

Luând în considerare Raportul de specialitate al Direcției Tehnice, înregistrat sub nr. 3423 din 14 martie 2008, precum și avizele comisiilor de specialitate;

În conformitate cu prevederile art. 120 alin (1) și art.121 alin (1) și (2) din Legea administrației publice locale, nr.215/2001, republicată, cu modificările și completările ulterioare, precum și cu prevederile art.3 alin (3) și art. 10 alin (2) din Legea privind proprietatea publică și regimul juridic al acesteia, nr 213/1998, cu modificările și completările ulterioare;

În temeiul art. 97 din Legea administrației publice locale nr. 215/2001, republicată, cu modificările și completările ulterioare

HOTĂRĂȘTE:

Art.I. Anexa la Hotărârea Consiliului Județean Vâlcea nr.103 din 21 decembrie 1999 de însușire a inventarului bunurilor care alcătuiesc domeniul public al județului Vâlcea, cu modificările și completările ulterioare, se modifică, după cum urmează:

1.(1) Se radiază pozițiile nr.2, 6, 14, 15, 17, 20, 21, 22, 23 din anexa nr.2 la Hotărârea Consiliului Județean Vâlcea nr.35 din 24.03.2006, privind modificarea și completarea anexei la Hotărârea Consiliului Județean Vâlcea nr.103/1999, cuprinzând bunuri ale căror date de identificare sunt prevăzute în anexa nr.1.

(2) Bunurile prevăzute la alin. (1) trec în domeniul privat al județului Vâlcea.

2. La poziția nr.7, denumirea "Teren aferent clădire apărare civilă stat major "se înlocuiește cu denumirea "Teren aferent clădire Inspectoratul pentru Situații de Urgență –General Magheru- Vâlcea, local 2 ", în suprafață totală de 984 mp, conform planului de amplasament și delimitare a corpului de proprietate, prevăzut în anexa nr.2

3. La poziția nr.9, denumirea "Teren aferent Spitalul Județean Vâlcea, nr.2" se înlocuiește cu denumirea "Teren aferent Spitalul Județean de Urgență

Vâlcea”, în suprafața totală de 25.051 mp, conform planului de amplasament și delimitare a corpului de proprietate, prevăzut în anexa nr. 3.

4. La poziția nr.28, denumirea “Teren Muzeu Istorie ” se înlocuiește cu denumirea “Teren aferent Muzeul Județean Vâlcea ”, în suprafață de 3331 mp, conform planului de amplasament și delimitare a corpului de proprietate, prevăzut în anexa nr.4.

5. La poziția nr.26, denumirea “Teren Stolniceni” se înlocuiește cu denumirea “Teren aferent SIT arheologic- Buridava Romană ”(Stolniceni), în suprafață de 7252 mp, conform planului de amplasament și delimitare a corpului de proprietate, prevăzut în anexa nr. 5.”

Art.II. Se declară de interes public județean următoarele bunuri:

1. conductă rețea primară de transport apă fierbinte, în soluție conductă nouă preizolată amplasament Râmnicu Vâlcea, având datele de identificare prevăzute în anexa nr. 6.
2. conductă rețea primară de transport apă fierbinte prin cimentare interioară conducte Dn 600mm, zona Gării- Râmnicu Vâlcea, având datele de identificare prevăzute în anexa nr. 7.

Art.III. Anexele nr.1-7 fac parte integrantă din prezenta hotărâre.

Art.IV. Secretarul Județului Vâlcea, prin Compartimentul Cancelarie, va comunica prezenta hotărâre Direcției Tehnice și Direcției Economice, în vederea aducerii la îndeplinire a prevederilor ei, și va asigura publicarea acesteia pe site-ul Consiliului Județean Vâlcea și în Monitorul Oficial al Județului Vâlcea.

Prezenta hotărâre a fost adoptată cu respectarea prevederilor art.45, alin.(3), coroborate cu prevederile art.98 din Legea administrației publice locale, nr.215/2001, republicată, cu modificările și completările ulterioare, cu un număr de 31 voturi pentru, 0 voturi împotriva și 0 abțineri.

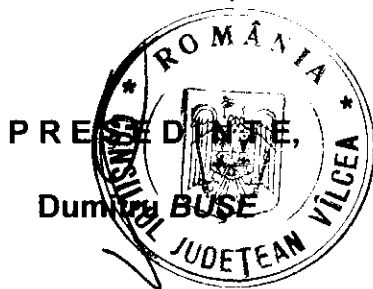

CONTRAȘEMNEAZĂ
SECRETAR AL JUDEȚULUI,
Constantin DIRINEA

Râmnicu Vâlcea
Nr.62 din 28 martie 2008
T.N/T.N/1ex

CONSILIUL JUDEȚEAN VÂLCEA

ANEXA NR.1 LA HOTĂRÂREA CONSILIULUI JUDEȚEAN VÂLCEA NR. 62/2008.....DIN 28.03.2008

Nr. Crt.	Denumirea bunului	Nr. de Inventar	Adresa	Anul PIF	Elemente de identificare	Situația juridică	Poziția în anexa la HCJ 35 din 24.03.2006	Valoare inventar RON
1	2	3	4	5	6	7	8	9
1	Magazie fito	26071	Alunu	1968	S = 156mp; cărămidă	Proprietate publică a județului Vâlcea	Poziția nr.22	4551,49
2	Magazie fito	26085	Bunești	1970	S = 156mp; cărămidă	Proprietate publică a județului Vâlcea	Poziția nr.15	5047,14
3	Magazie fito	26033	Muereasca	1977	S = 97,5mp; cărămidă	Proprietate publică a județului Vâlcea	Poziția nr.2	3235,34
4	Magazie fito	100585	N. Bălcescu (Stoiceni)	1968	S = 247mp; cărămidă	Proprietate publică a județului Vâlcea	Poziția nr. 14	3250,70
5	Magazie fito	26094	Oteșani	1971	S = 25,9mp; cărămidă	Proprietate publică a județului Vâlcea	Poziția nr.17	2521,67
6	Magazie fito	26034	Rm. Vâlcea (Olăneasca)	1977	S = 73mp; cărămidă	Proprietate publică a județului Vâlcea	Poziția nr.21	2517,06

7	Magazie pesticide	26099	Tetoiu	1970	S = 110mp; cărămidă	Proprietate publică a județului Vâlcea	Poziția nr.6	3351,21
8	Magazie fito	26057	Vădești	1974	S = 60mp; cărămidă	Proprietate publică a județului Vâlcea	Poziția nr.20	2695,93
9	Magazie fito	100584	Lădești	1968	S = 200mp; cărămidă	Proprietate publică a județului Vâlcea	Poziția nr.23	6415,85



PLAN DE AMPLASAMENT SI DELIMITARE A CORPULUI DE PROPRIETATE
SCARA 1:500

Nr. Cadastral	Suprafata masurata	Adresa imobilului: Str. 22 Decembrie, Nr. 37.	Intravilan
	984 mp	Proprietate: Consiliul Județean Valcea	

Cartea funciara nr.	UAT	Municipiul Rm. Valcea
---------------------	-----	-----------------------

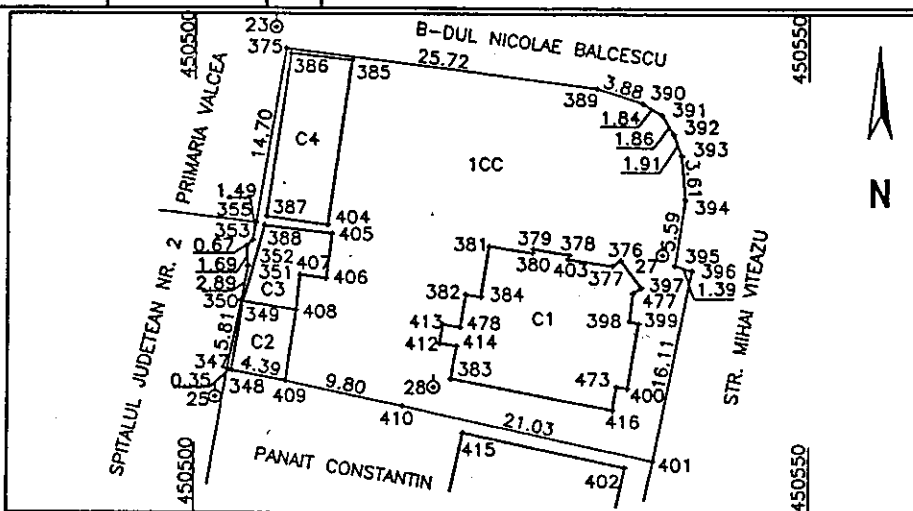

A. Date referitoare la teren				
Nr. Parcela	Categorie de folosinta	Suprafata (mp)	Valoare de impozitare (lei)	Mentuni
1	CC	984		Imobil imprejmuit
TOTAL		984		
B. Date referitoare la constructii				
Cod Constr.	Suprafata construita la sol (mp)	Valoare de impozitare	Mentuni	
C1	159		C1-Cladire Inspectorat-Sup. constr. desfasurata = 159 mp	
C2	26		C2-Magazie-Sup. constr. desfasurata = 26 mp	
C3	33		C3-Magazie-Sup. constr. desfasurata = 33 mp	
C4	69		C4-Sopron-Sup. constr. desfasurata = 69 mp	
Total		287		
Inventar de coordonate				
Sistem de proiectie STEREO 1970				
Pct.	E(m)		N(m)	
401	450537.432		401157.057	
410	450516.887		401161.553	
409	450507.304		401163.578	
348	450502.999		401164.452	
347	450502.661		401164.552	
350	450503.746		401170.255	
351	450504.279		401173.095	
352	450504.174		401174.786	
353	450504.647		401175.254	
355	450504.914		401176.720	
375	450507.304		401191.223	
389	450532.821		401187.973	
390	450536.501		401186.756	
391	450538.083		401185.809	
392	450539.054		401184.218	
393	450539.689		401182.415	
394	450539.982		401178.813	
395	450539.181		401173.284	
396	450540.508		401172.873	
Suprafata totala masurata = 984 mp				

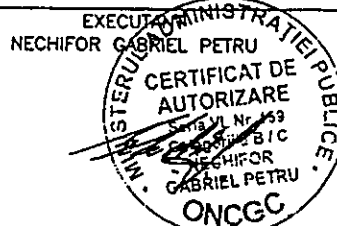

DATA: 08.12.2007

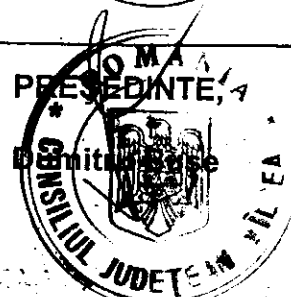

Anexa nr.3
la Hotărârea Consiliului Județean Vâlcea
nr. _____ din _____ 2008

PLAN DE AMPLASAMENT SI DELIMITARE A CORPULUI DE PROPRIETATE

SCALA 1:500

nr. Cadastral	Suprafata masurata	Adresa imobilului, Str. Oros Măgura, nr. 34, Intersecția
25051 mp		
Categoria funciunii	Lot	Municipal P.M. Valcea

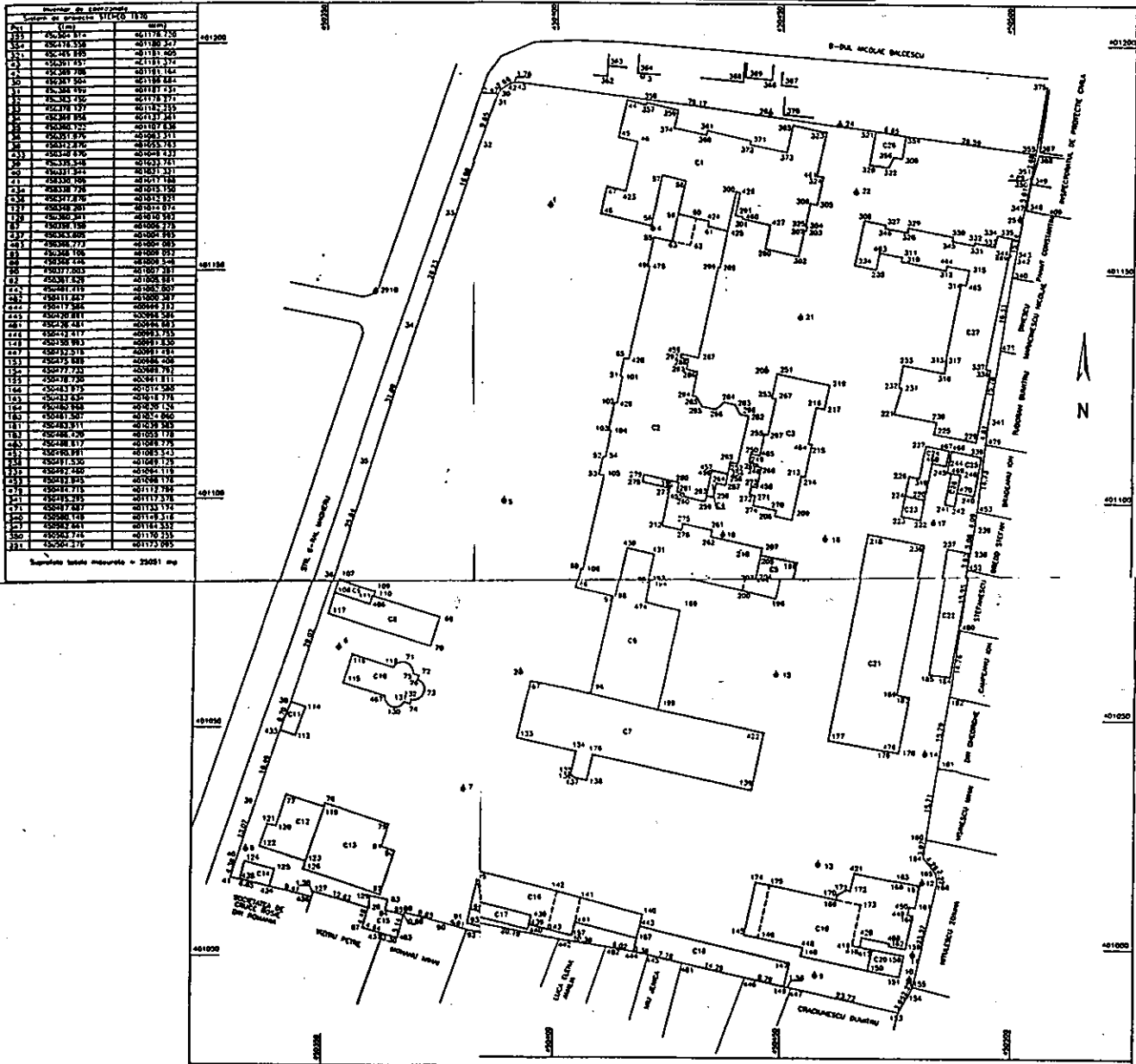

nr.	Categoria de teren	Suprafata (mp)	Valoarea de Pretendenta (lei)	Statut
1	nr.	25051	12944876	imobil proprietate
TOTAL				
		25051	12944876	

nr. Cate	Suprafata contabila la caz (mp)	Valoarea de Pretendenta (lei)	Statut	Observatii
C1	866	1212206		C1-Parcela nr. 2 + teren comun de constructii = 1776 mp
C2	1773	1411528		C2-Parcela nr. 3 + teren comun de constructii + teren comun de constructii = 2055 mp
C3	229	92526		C3-Parcela nr. 4 + teren comun de constructii = 14 mp
C4	14	606		C4-Parcela nr. 5 + teren comun de constructii = 21 mp
C5	47	2518		C5-Parcela nr. 6 + teren comun de constructii = 93 mp
C6	276	267205		C6-Parcela nr. 7 + teren comun de constructii + teren comun de constructii = 2082 mp
C7	84	131208		C7-Parcela nr. 8 + teren comun de constructii = 142 mp
C8	142	10000		C8-Parcela nr. 9 + teren comun de constructii = 21 mp
C9	12	18800		C9-Parcela nr. 10 + teren comun de constructii = 116 mp
C10	116	10000		C10-Parcela nr. 11 + teren comun de constructii = 21 mp
C11	23	3888		C11-Parcela nr. 12 + teren comun de constructii = 208 mp
C12	119	18800		C12-Parcela nr. 13 + teren comun de constructii + teren comun de constructii = 771 mp
C13	14	606		C13-Parcela nr. 14 + teren comun de constructii = 21 mp
C14	47	2518		C14-Parcela nr. 15 + teren comun de constructii = 93 mp
C15	276	267205		C15-Parcela nr. 16 + teren comun de constructii + teren comun de constructii = 2082 mp
C16	84	131208		C16-Parcela nr. 17 + teren comun de constructii = 142 mp
C17	142	10000		C17-Parcela nr. 18 + teren comun de constructii = 21 mp
C18	12	18800		C18-Parcela nr. 19 + teren comun de constructii = 116 mp
C19	116	10000		C19-Parcela nr. 20 + teren comun de constructii = 21 mp
C20	23	3888		C20-Parcela nr. 21 + teren comun de constructii = 208 mp
C21	119	18800		C21-Parcela nr. 22 + teren comun de constructii + teren comun de constructii = 771 mp
C22	14	606		C22-Parcela nr. 23 + teren comun de constructii = 21 mp
C23	47	2518		C23-Parcela nr. 24 + teren comun de constructii = 93 mp
C24	276	267205		C24-Parcela nr. 25 + teren comun de constructii + teren comun de constructii = 2082 mp
C25	84	131208		C25-Parcela nr. 26 + teren comun de constructii = 142 mp
C26	142	10000		C26-Parcela nr. 27 + teren comun de constructii = 21 mp
C27	12	18800		C27-Parcela nr. 28 + teren comun de constructii = 116 mp
C28	116	10000		C28-Parcela nr. 29 + teren comun de constructii = 21 mp
C29	23	3888		C29-Parcela nr. 30 + teren comun de constructii = 208 mp
C30	119	18800		C30-Parcela nr. 31 + teren comun de constructii + teren comun de constructii = 771 mp
C31	14	606		C31-Parcela nr. 32 + teren comun de constructii = 21 mp
C32	47	2518		C32-Parcela nr. 33 + teren comun de constructii = 93 mp
C33	276	267205		C33-Parcela nr. 34 + teren comun de constructii + teren comun de constructii = 2082 mp
C34	84	131208		C34-Parcela nr. 35 + teren comun de constructii = 142 mp
C35	142	10000		C35-Parcela nr. 36 + teren comun de constructii = 21 mp
C36	12	18800		C36-Parcela nr. 37 + teren comun de constructii = 116 mp
C37	116	10000		C37-Parcela nr. 38 + teren comun de constructii = 21 mp
C38	23	3888		C38-Parcela nr. 39 + teren comun de constructii = 208 mp
C39	119	18800		C39-Parcela nr. 40 + teren comun de constructii + teren comun de constructii = 771 mp
C40	14	606		C40-Parcela nr. 41 + teren comun de constructii = 21 mp
C41	47	2518		C41-Parcela nr. 42 + teren comun de constructii = 93 mp
C42	276	267205		C42-Parcela nr. 43 + teren comun de constructii + teren comun de constructii = 2082 mp
C43	84	131208		C43-Parcela nr. 44 + teren comun de constructii = 142 mp
C44	142	10000		C44-Parcela nr. 45 + teren comun de constructii = 21 mp
C45	12	18800		C45-Parcela nr. 46 + teren comun de constructii = 116 mp
C46	116	10000		C46-Parcela nr. 47 + teren comun de constructii = 21 mp
C47	23	3888		C47-Parcela nr. 48 + teren comun de constructii = 208 mp
C48	119	18800		C48-Parcela nr. 49 + teren comun de constructii + teren comun de constructii = 771 mp
C49	14	606		C49-Parcela nr. 50 + teren comun de constructii = 21 mp
C50	47	2518		C50-Parcela nr. 51 + teren comun de constructii = 93 mp
C51	276	267205		C51-Parcela nr. 52 + teren comun de constructii + teren comun de constructii = 2082 mp
C52	84	131208		C52-Parcela nr. 53 + teren comun de constructii = 142 mp
C53	142	10000		C53-Parcela nr. 54 + teren comun de constructii = 21 mp
C54	12	18800		C54-Parcela nr. 55 + teren comun de constructii = 116 mp
C55	116	10000		C55-Parcela nr. 56 + teren comun de constructii = 21 mp
C56	23	3888		C56-Parcela nr. 57 + teren comun de constructii = 208 mp
C57	119	18800		C57-Parcela nr. 58 + teren comun de constructii + teren comun de constructii = 771 mp
C58	14	606		C58-Parcela nr. 59 + teren comun de constructii = 21 mp
C59	47	2518		C59-Parcela nr. 60 + teren comun de constructii = 93 mp
C60	276	267205		C60-Parcela nr. 61 + teren comun de constructii + teren comun de constructii = 2082 mp
C61	84	131208		C61-Parcela nr. 62 + teren comun de constructii = 142 mp
C62	142	10000		C62-Parcela nr. 63 + teren comun de constructii = 21 mp
C63	12	18800		C63-Parcela nr. 64 + teren comun de constructii = 116 mp
C64	116	10000		C64-Parcela nr. 65 + teren comun de constructii = 21 mp
C65	23	3888		C65-Parcela nr. 66 + teren comun de constructii = 208 mp
C66	119	18800		C66-Parcela nr. 67 + teren comun de constructii + teren comun de constructii = 771 mp
C67	14	606		C67-Parcela nr. 68 + teren comun de constructii = 21 mp
C68	47	2518		C68-Parcela nr. 69 + teren comun de constructii = 93 mp
C69	276	267205		C69-Parcela nr. 70 + teren comun de constructii + teren comun de constructii = 2082 mp
C70	84	131208		C70-Parcela nr. 71 + teren comun de constructii = 142 mp
C71	142	10000		C71-Parcela nr. 72 + teren comun de constructii = 21 mp
C72	12	18800		C72-Parcela nr. 73 + teren comun de constructii = 116 mp
C73	116	10000		C73-Parcela nr. 74 + teren comun de constructii = 21 mp
C74	23	3888		C74-Parcela nr. 75 + teren comun de constructii = 208 mp
C75	119	18800		C75-Parcela nr. 76 + teren comun de constructii + teren comun de constructii = 771 mp
C76	14	606		C76-Parcela nr. 77 + teren comun de constructii = 21 mp
C77	47	2518		C77-Parcela nr. 78 + teren comun de constructii = 93 mp
C78	276	267205		C78-Parcela nr. 79 + teren comun de constructii + teren comun de constructii = 2082 mp
C79	84	131208		C79-Parcela nr. 80 + teren comun de constructii = 142 mp
C80	142	10000		C80-Parcela nr. 81 + teren comun de constructii = 21 mp
C81	12	18800		C81-Parcela nr. 82 + teren comun de constructii = 116 mp
C82	116	10000		C82-Parcela nr. 83 + teren comun de constructii = 21 mp
C83	23	3888		C83-Parcela nr. 84 + teren comun de constructii = 208 mp
C84	119	18800		C84-Parcela nr. 85 + teren comun de constructii + teren comun de constructii = 771 mp
C85	14	606		C85-Parcela nr. 86 + teren comun de constructii = 21 mp
C86	47	2518		C86-Parcela nr. 87 + teren comun de constructii = 93 mp
C87	276	267205		C87-Parcela nr. 88 + teren comun de constructii + teren comun de constructii = 2082 mp
C88	84	131208		C88-Parcela nr. 89 + teren comun de constructii = 142 mp
C89	142	10000		C89-Parcela nr. 90 + teren comun de constructii = 21 mp
C90	12	18800		C90-Parcela nr. 91 + teren comun de constructii = 116 mp
C91	116	10000		C91-Parcela nr. 92 + teren comun de constructii = 21 mp
C92	23	3888		C92-Parcela nr. 93 + teren comun de constructii = 208 mp
C93	119	18800		C93-Parcela nr. 94 + teren comun de constructii + teren comun de constructii = 771 mp
C94	14	606		C94-Parcela nr. 95 + teren comun de constructii = 21 mp
C95	47	2518		C95-Parcela nr. 96 + teren comun de constructii = 93 mp
C96	276	267205		C96-Parcela nr. 97 + teren comun de constructii + teren comun de constructii = 2082 mp
C97	84	131208		C97-Parcela nr. 98 + teren comun de constructii = 142 mp
C98	142	10000		C98-Parcela nr. 99 + teren comun de constructii = 21 mp
C99	12	18800		C99-Parcela nr. 100 + teren comun de constructii = 116 mp
C100	116	10000		C100-Parcela nr. 101 + teren comun de constructii = 21 mp



Sunt de acord cu conținutul prezentului act de executare de pe contul

PLAN DE AMPLASAMENT SI DELIMITARE A CORPULUI DE PROPRIETATE
SCARA 1:500

Nr. Cadastral	Suprafata masurata	Adresa imobilului: Calea lui Traian, nr. 143.	Intravilan
	3331 mp		
Cartea funciara nr.		LIAT	Municipiul Rm. Valcea

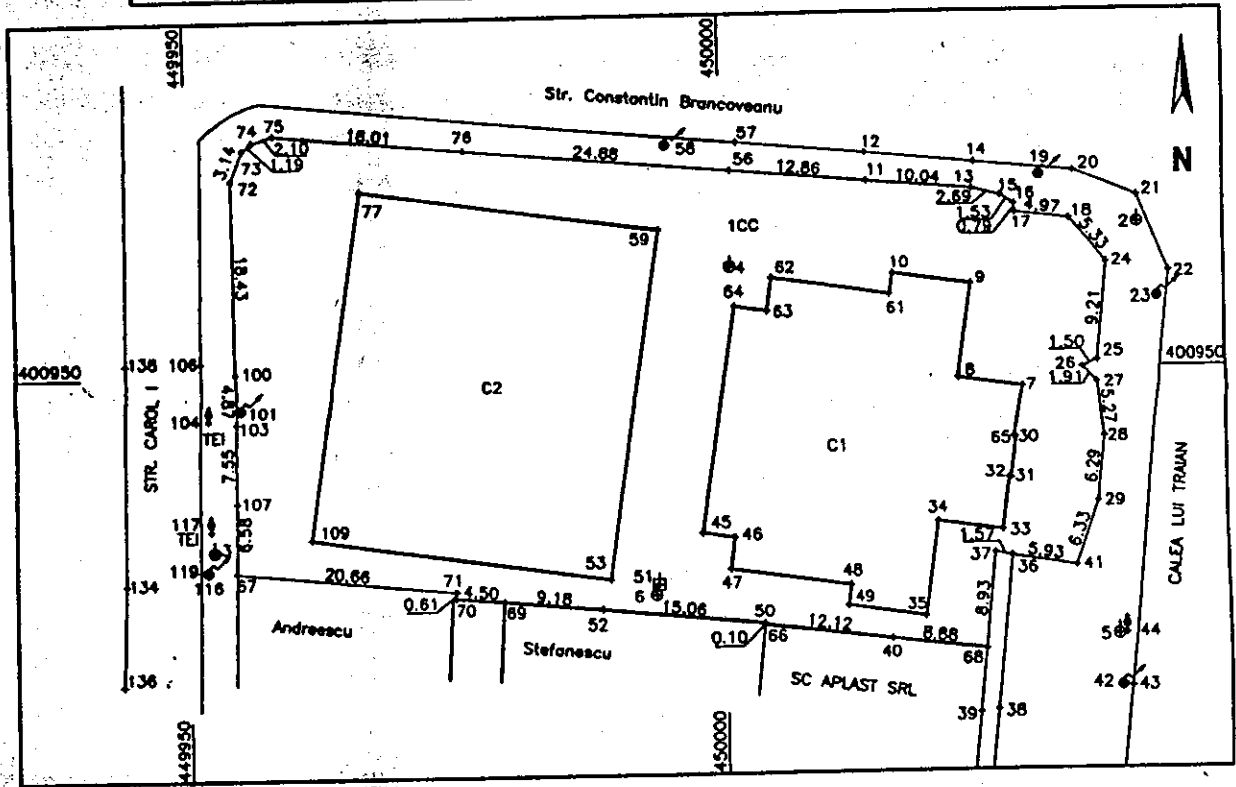

Sistem de proiectie STEREO 1970			A. Date referitoare la teren				
PcL	E(m)	N(m)	Parcela	Categorie de folosinta	Suprafata (mp)	Valoarea de impozitare (lei)	Mentii
68	450024.318	400923.343					
40	450015.498	400924.407	I	CC	3331		Imobil imprejmuit cu Andraescu, Stefanescu si SC APLAS neimprejmuit cu Strazile Carol I, Constantin Brancoveanu si Calea lui Traian.
66	450003.463	400925.858					
50	450003.473	400925.958					
52	449988.483	400927.442					
					TOTAL	3331	
B. Date referitoare la constructii							
PcL	E(m)	N(m)	Cod Constr.	Suprafata construita la sol (mp)	Valoarea de impozitare	Mentii	
69	449979.347	400928.360					
70	449974.861	400928.719					
71	449974.896	400929.328					
67	449954.329	400931.315	C1	701			C1-Muzeu-Sup. constr. desfasurata = 701 mp
107	449954.479	400937.892	C2	944			C2-Biblioteca-Sup. constr. desfasurata = 2832 mp
103	449954.502	400945.438					
100	449954.418	400950.309	Total	1645			
72	449954.221	400968.737					
73	449955.316	400971.684					
74	449956.220	400972.459					
75	449956.210	400973.136					
76	449976.127	400971.348					
58	450000.699	400969.046					
11	450013.691	400967.765					
13	450023.688	400968.882					
15	450026.283	400968.179					
16	450027.558	400965.338					
17	450027.609	400964.549					
18	450032.537	400963.927					
24	450035.751	400959.674					
25	450034.838	400950.514					
26	450033.482	400949.868					
27	450034.697	400949.399					
28	450035.392	400943.178					
29	450034.660	400938.928					
41	450032.628	400930.935					
36	450026.779	400931.910					
37	450025.240	400932.225					
Suprafata totala masurata = 3331 mp			EXECUTANT NECHIFOR GABRIEL PETRU			Se confirma suprafata din masuratorii si introducerea imobilului in baza de date	
			DATA: 10.01.2008				

PLAN DE SITUATIE ANEXA NR.5 LA HOTARAREA CONSILIULUI JUDETEAN VALCEA
 Scara 1: 500 NR.....DIN.....2008

Nr. cadastral	Suprafata masurata	Adresa imobilului
	7252	STOLNICENI, Str. BURIDAVA
Cartea Funciara nr.	UAT	RAMNICU VALCEA

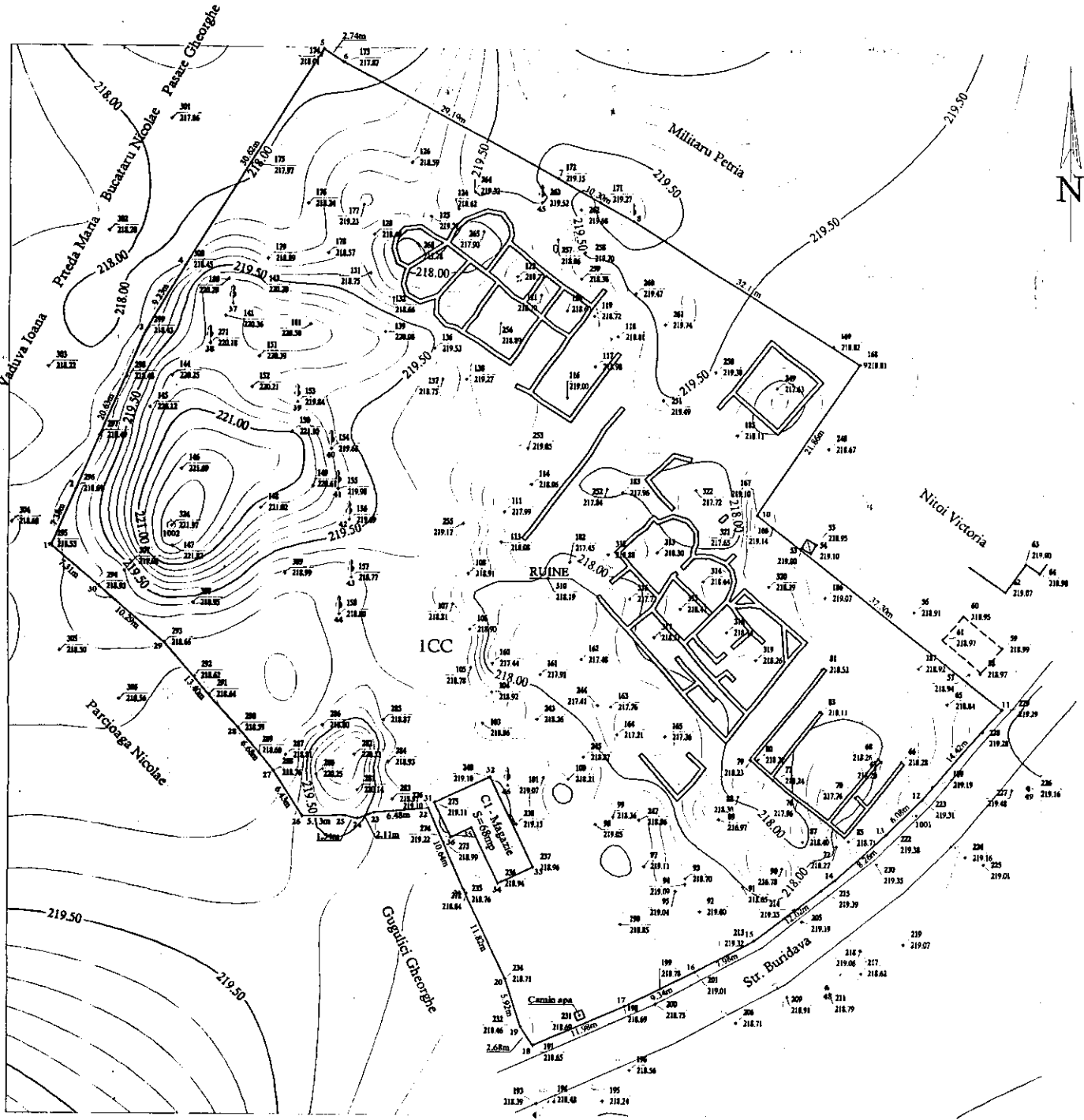

Suprafata terenului
 S=7252 m.p.

LEGENDA:	
	GN
	Conturul proprietatii
	Arbore
	Stalp electric beton
	Puncte statie vizare
	Construcție existentă
	Fundatie

S.C. INTELTOPO S.R.L.		LUCRAREA: PLAN DE SITUATIE COTAT		Nr. Proiect:
Certificat de Autorizare Seria B Nr. 378		LOCALITATEA: RAMNICU VALCEA		Faza:
PROIECTAT Ing. Adrian TRAISTARU		BENEFICIAR: CONSILIUL JUDETEAN VALCEA		
DESINAT DE Ing. Adrian TRAISTARU		TITUL PLANSEL:		
VERIFICAT DE Ing. Adrian TRAISTARU		PLAN DE SITUATIE		
APROBAT DE Ing. Adrian TRAISTARU		SISTEM DE PROIECTIE: Stereografic 1970		
Seria: B.Nr. 378		PLAN DE DESINATA: Marca Neagra 1975		
Clasa III				
S.C. INTELTOPO S.R.L. PRESEDINTE Dumitru Busu				

CONSILIUL JUDEȚEAN VÂLCEA

ANEXA NR.6 LA HOTĂRÂREA CONSILIULUI JUDEȚEAN VÂLCEA NR.....DIN.....2008

Nr. crt.	Denumirea bunului	Anul PIF	Elemente de identificare	Valoare de inventar
1	2	3	4	5
1	Reabilitare conductă rețea primară de transport apă fierbinte, în soluție conductă nouă preizolată – amplasament Râmnic Vâlcea, din care:			1032475,60
2	Obiectul nr.1 – tronson rețea primară de transport apă fierbinte CT5-PT5 bis	2007	conductă preizolată 2xDn100/200	301243,00
3	Obiectul nr.2 – tronson primar PV4 stâlp nr.4	2007	conductă preizolată 2xDn400/560	475632,60
4	Obiectul nr.3 – tronson primar B1.A53, A54	2007	conductă preizolată 2xDn300/450	255600,00

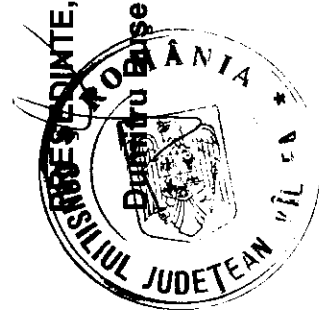

CONSILIUL JUDEȚEAN VÂLCEA

ANEXA NR.7 LA HOTĂRÂREA CONSILIULUI JUDEȚEAN VÂLCEA NR.....DIN.....2008

Nr. crt.	Denumirea bunului	Anul PIF	Elemente de identificare	Valoare de inventar
1	2	3	4	5
1	Modernizare și reabilitare conductă rețea primară de transport apă fierbinte prin cimentare interioară	2007	conducte DN600mm, zona Gării, Râmnicu Vâlcea	881344,75

PRESEDINTE,

