

**HOTĂRÂRE**  
privind reorganizarea Serviciului Public Comunitar  
Județean de Evidență a Persoanelor Vâlcea, în  
Direcția Județeană de Evidență a Persoanelor Vâlcea, precum și  
aprobarea organigramei și statului de funcții ale acesteia

Consiliul Județean Vâlcea, întrunit în ședința din data de 28 martie 2008, la care participă un număr de 31 consilieri județeni din numărul total de 33 în funcție;

Având în vedere Expunerea de motive a Președintelui Consiliului Județean Vâlcea, înregistrată la nr.2720 din 04 martie 2008;

Luând în considerare Raportul de specialitate al Compartimentului Resurse Umane, Gestiunea Funcțiilor Publice, înregistrat la nr.2721 din 04 martie 2008, precum și avizele comisiilor de specialitate;

În conformitate cu prevederile art.91, alin.(1) lit."a" și alin.(2) lit."c" din Legea administrației publice locale nr. 215/2001, republicată, cu modificările și completările ulterioare, art. 2 alin.(1) și alin.(3), art.107 și art.111 alin.(1) din Legea nr.188/1999, privind Statutul funcționarilor publici, republicată, art. 46 din Ordonanța Guvernului nr.6/2007, aprobată prin Legea nr.232/2007, cu modificările aduse de Ordonanța Guvernului nr.9 din 30.01.2008 și ale art. XVI alin. (2), lit. "b" și "c" din titlul III al cărții a II-a din Legea nr.161/2003 privind unele măsuri pentru asigurarea transparenței în exercitarea demnităților publice, a funcțiilor publice și în mediul de afaceri, prevenirea și sancționarea corupției, cu modificările și completările ulterioare;

În temeiul prevederilor art. 97 alin.(1) din Legea administrației publice locale, nr. 215/2001, republicată, cu modificările și completările ulterioare

**HOTĂRĂȘTE :**

**Art.1.** Se aprobă reorganizarea Serviciului Public Comunitar Județean de Evidență a Persoanelor Vâlcea în Direcția Județeană de Evidență a Persoanelor Vâlcea.

**Art.2.** Se aprobă organigrama Direcției Județene de Evidență a Persoanelor Vâlcea, potrivit anexei nr.1.

**Art.3.** Se aprobă statul de funcții al Direcției Județene de Evidență a Persoanelor Vâlcea, potrivit anexei nr. 2.

**Art. 4.** Anexele nr.1 și 2 fac parte integrantă din prezenta hotărâre.

**Art.5.** Prezenta hotărâre se va publica pe site-ul Consiliului Județean Vâlcea, precum și în Monitorul Oficial al Județului Vâlcea.

**Art.6.** Pe data adoptării prezentei hotărâri, se abrogă Hotărârea Consiliului Județean Vâlcea nr.61 din 30 aprilie 2007 privind aprobarea organigramei și statului de funcții ale Serviciului Public Comunitar Județean de Evidență a Persoanelor Vâlcea.

**Art. 7.** Secretarul Județului Vâlcea, prin Compartimentul Cancelarie, va comunica prezenta hotărâre Direcției Județene de Evidență a Persoanelor Vâlcea și Compartimentului Resurse Umane, Gestiunea Funcțiilor Publice, în vederea aducerii la îndeplinire a prevederilor ei.

*Prezenta hotărâre a fost adoptată cu respectarea prevederilor art.97 alin.(1) din Legea administrației publice locale, nr.215/2001, republicată, cu modificările și completările ulterioare, cu un număr de 31 voturi pentru, 0 voturi împotrivă și 0 abțineri.*



CONTRASEMNEAZĂ  
SECRETAR AL JUDEȚULUI,  
Constantin DIRINEA

Râmnicu Vâlcea  
Nr.45 din 28 martie 2008  
MM/DFM

ORGANIGRAMA  
DIRECȚIEI JUDEȚENE DE EVIDENȚĂ A PERSOANELOR VÂLCEA

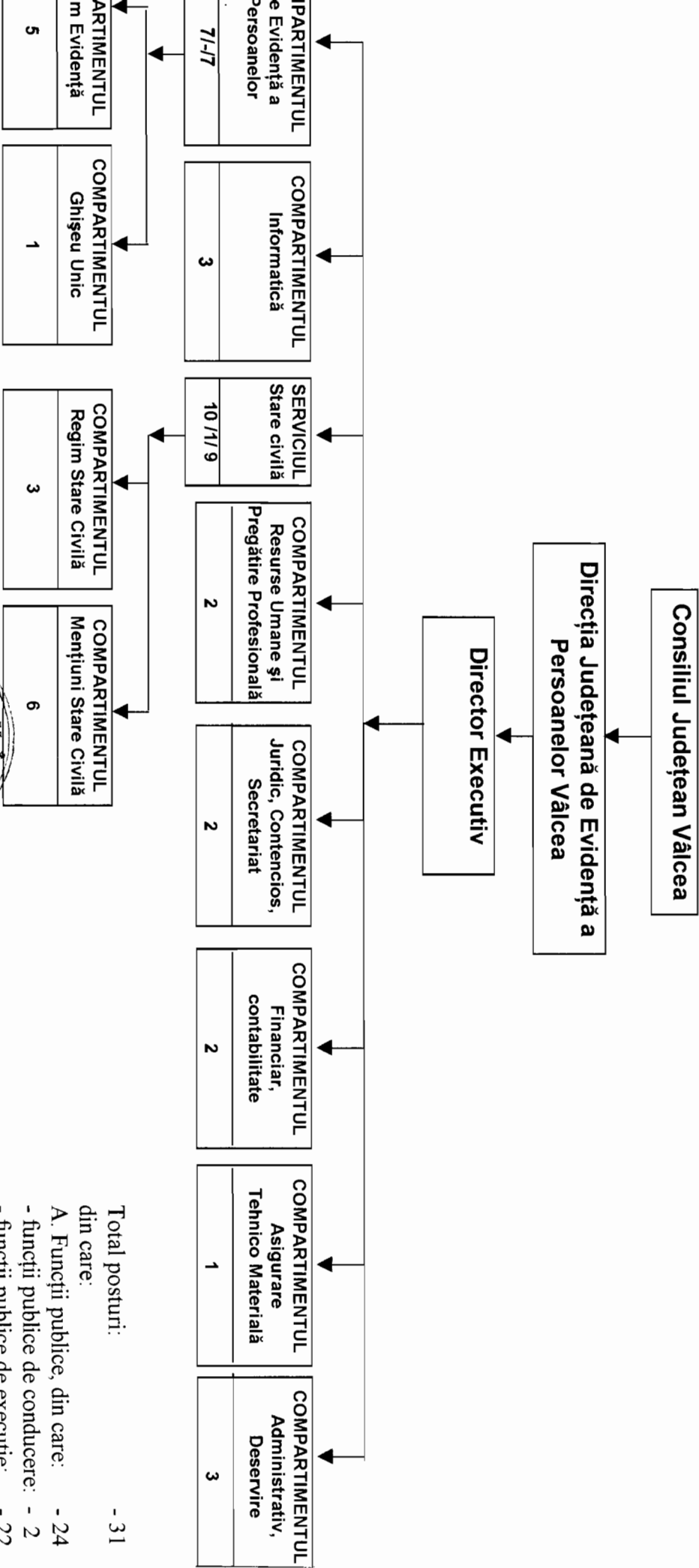

Total posturi: - 31  
din care:  
A. Funcții publice, din care: - 24  
- funcții publice de conducere: - 2  
- funcții publice de execuție: - 22  
B. Personal contractual: - 7



**STAT DE FUNCȚII**  
al Direcției Județene de Evidență a Persoanelor Vâlcea

Nr. crt.	Funcția		Natura funcției publice	Nivel studii	Clasa, grad / treaptă	Gradul profesional	Treapta de salarizare	Situația postului
	De execuție	De conducere						
0	1	2	3	4	5	6	7	8
<b>Conducere</b>								
1.	Consilier	Director executiv	F.P.	S	I	Superior	1	Occupat
<b>Compartimentul de Evidență a Persoanelor</b>								
2.	Consilier		F.P.	S	I	Superior	1	Vacant
<b>Compartimentul Regim Evidență</b>								
3.	Referent		F.P.	M	III	Superior	1	Occupat
4.	Referent		F.P.	M	III	Superior	1	Occupat
5.	Referent		F.P.	M	III	Superior	1	Occupat
6.	Referent		F.P.	M	III	Superior	1	Occupat
7.	Consilier		F.P.	S	I	Asistent	2	Occupat
<b>Compartimentul Ghișeu -Unic</b>								
8.	Consilier		F.P.	S	I	Superior	3	Vacant
<b>Compartimentul Informatică</b>								
9.	Consilier		F.P.	S	I	Superior	1	Occupat
10.	Referent de specialitate		F.P.	SSD	II	Principal	3	Vacant
11.	Analist (programator) ajutor		C.I.M.	M	IA	-	-	Occupat
<b>Serviciul Stare Civilă</b>								
12.		Șef serviciu	F.P.	S	I			Vacant
<b>Compartimentul Regim Stare Civilă</b>								
13.	Consilier		F.P.	S	I	Superior	1	Occupat
14.	Referent		F.P.	M	III	Superior	1	Occupat
15.	Referent		F.P.	M	III	Superior	3	Occupat

<b>Compartimentul Mentuni Stare Civilă</b>									
16.	Inspector	F.P.	S	I	Principal	3	Vacant		
17.	Inspector	F.P.	S	I	Asistent	2	Ocupat		
18.	Referent	F.P.	M	III	Superior	1	Ocupat		
19.	Referent	F.P.	M	III	Superior	1	Ocupat		
20.	Referent	F.P.	M	III	Superior	3	Vacant		
21.	Inspector de specialitate	C.I.M.	S	IA	-	-	Vacant		
<b>Compartimentul Resurse Umane și Pregătire Profesională</b>									
22.	Consilier	F.P.	S	I	Superior	1	Vacant		
23.	Inspector	F.P.	S	I	Asistent	2	Ocupat		
<b>Compartimentul Juridic, Contencios, Secretariat</b>									
24.	Consilier Juridic	F.P.	S	I	Superior	3	Ocupat		
25.	Referent	C.I.M.	M	IA	-	-	Ocupat		
<b>Compartimentul Financiar Contabilitate</b>									
26.	Consilier	F.P.	S	I	Superior	1	Ocupat		
27.	Referent	F.P.	M	III	Debutant	-	Ocupat		
<b>Compartimentul Asigurare Tehnico-Materială</b>									
28.	Inspector de specialitate	C.I.M.	S	I	-	-	Ocupat		
<b>Compartimentul Administrativ, Deservire</b>									
29.	Muncitor	C.I.M.	M	III	-	-	Ocupat		
30.	Șofer	C.I.M.	M	-	-	-	Ocupat		
31.	Îngrijitor	C.I.M.	G	I	-	-	Ocupat		

