

**HOTĂRÂRE**

privind: aprobarea organigramei și statului de funcții ale  
Muzeului Județean Vâlcea

Consiliul Județean Vâlcea întrunit în ședința din data de 16 decembrie  
2003;

Având în vedere Expunerea de motive înregistrată la nr. 8.098 din 9  
decembrie 2003, prin care se propune aprobarea organigramei și statului  
de funcții ale Muzeului Județean Vâlcea;

Luând în considerare Raportul de specialitate al Direcției Economice  
înregistrat la nr. 8099 din 10 decembrie 2003 și avizele comisiilor de  
specialitate;

În conformitate cu prevederile art. 104 (1) lit. "b" din Legea  
administratiei publice locale nr. 215/2001, cu modificările și completările  
ulterioare, ale Ordonanței de Urgență a Guvernului nr. 24/2000 privind  
sistemul de stabilire a salariilor de bază pentru personalul contractual din  
sectorul bugetar, aprobată prin Legea nr. 383/2001, cu modificările și  
completările ulterioare, și ale Ordonanței de Urgență a Guvernului  
nr.191/2002 privind creșterile salariale ce se vor acorda în anul 2004  
personalului bugetar salarizat potrivit Ordonanței de Urgență a Guvernului  
nr.24/2000 privind sistemul de stabilire a salariilor de bază pentru  
personalul contractual din sectorul bugetar și personalului salarizat potrivit  
anexelor nr. II și III la Legea nr. 154/1998 privind sistemul de stabilire a  
salariilor de bază din sectorul bugetar și a indemnizațiilor pentru persoane  
care ocupă funcții de demnitate publică, aprobată prin Legea nr.220/2003,  
cu modificările și completările ulterioare;

În temeiul dispozițiilor art.109 din Legea administratiei publice locale  
nr. 215/2001, cu modificările și completările ulterioare, adoptă prezenta

**HOTĂRÂRE :**

**Art.1** Se aprobă organigrama și statul de funcții ale Muzeului  
Județean Vâlcea, conform anexelor nr.1 și 2, care fac parte integrantă din  
prezenta hotărâre.

**Art2** Stabilirea și acordarea salariilor de bază prevăzute de Ordonanța  
de Urgență a Guvernului nr. 191/2002 precum și angajările de personal pe  
posturile vacante, se vor face în limita fondurilor bugetare, astfel încât  
salariile de bază și indemnizațiile de conducere, împreună cu celelalte

264

elemente ale sistemului de salarizare, să se încadreze în fondurile alocate de la bugetul județean pentru cheltuielile cu salariile, conform defalcării, pe luni, a acestor cheltuieli de către ordonatorul principal de credite.

**Art.3** Pe data prezentei hotărâri își încetează aplicabilitatea prevederile cuprinse în anexele nr.1 și 2 la Hotărârea Consiliului Județean Vâlcea nr. 112 din 21 noiembrie 2003.

**Art.4** Secretarul General al Județului Vâlcea, prin Compartimentul Cancelarie, va comunica prezenta hotărâre Direcției Economice, Direcției Administrație Locală precum și Muzeului Județean Vâlcea, în vederea aducerii la îndeplinire.

*Prezenta hotărâre a fost adoptată cu respectarea prevederilor art.109 alin. (1) din Legea administrației publice locale nr. 215/2001, cu modificările și completările ulterioare.*

PREȘEDINTE,

Iulian Comănescu



**CONTRASEMNEAZĂ**

SECRETAR GENERAL,  
Constantin Dirinea

Râmnicu Vâlcea  
Nr. 154 din 16 decembrie - 2003

ORAGANIGRAMA MUZEULUI JUDEȚEAN VÂLCEA

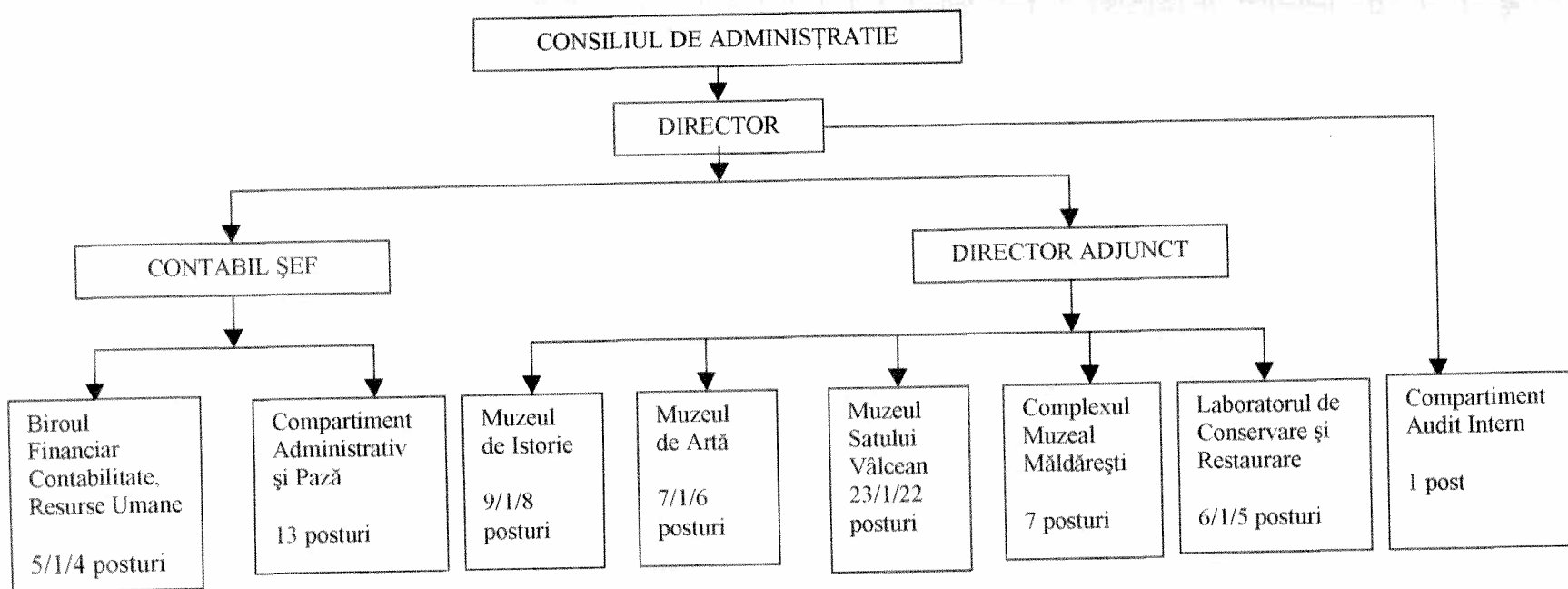

Total posturi instituție = 74

Din care :

- conducere = 8
- specialitate = 41
- administrativ = 25

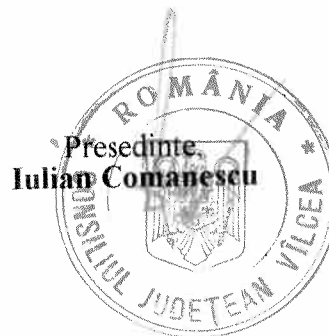

STATUL DE FUNCȚII  
AL MUZEULUI JUDEȚEN VĂLCEA ÎNCEPÂND CU DATA DE 01.01.2004

Nr crt	FUNCTIA		Pct	Nivel studii	Grad Tr.	Sal. de bază OUG 24/2000, aprobată prin L 383/2001 și OUG 191/2002	Indemniz. de conducere	TOTAL
	de execuție	de conducere						
1	MUZEOGRAF	Director	30	S	I A	7,219,000	3,548,860	10,767,860
2	MUZEOGRAF	Director adj.	30	S	I	4,963,000	1,687,680	6,650,680
3	ECONOMIST	Contabil.șef	29	S	I A	6,030,000	2,090,067	8,120,067
<b>BIROU FINANCIAR-CONTABIL RESURSE UMANE</b>								
4	ECONOMIST	Șef birou	30	S	I A	6,131,000	1,481,250	7,612,250
5	FUNCTIONAR		30	M	I	3,490,000		3,490,000
6	CASIER-MAGAZINER		30	M	I	3,569,000		3,569,000
7	ANALIST PROGRAM.		27	S	III	4,370,000		4,370,000
8	REFERENT		29	S	III	4,090,000		4,090,000
<b>ADMINISTRATIV</b>								
9	ADMINISTRATOR		30	M	I	4,061,000		4,061,000
10	REFERENT		27	S	III	4,090,000		4,090,000
11	SUBINGINER		28	SSD	I	4,492,000		4,492,000
12	MUNCITOR INSTAL.		29	M	II	3,632,000		3,632,000
13	ȘOFER		27	M	II	3,901,000		3,901,000
14	PAZNIC		29	G	I	2,885,000		2,885,000
15	PAZNIC		27	G	II	2,823,000		2,823,000
16	PAZNIC		27	M	I	2,878,000		2,878,000
17	PAZNIC		29	M	I	2,885,000		2,885,000
18	PAZNIC		30	G	I	2,889,000		2,889,000
19	PAZNIC		26	M	I	2,874,000		2,874,000
20	PAZNIC		28	G	I	2,881,000		2,881,000
21	PAZNIC		28	G	I	2,881,000		2,881,000
<b>LABORATORUL DE RESTAURARE-CONSERVARE</b>								
22	CONSERV. GENERAL	Șef laborator	29	S	I A	7,080,000	1,711,000	8,791,000
23	RESTAURATOR		29	M	I	4,376,000		4,376,000
24	RESTAURATOR		29	M	I	4,376,000		4,376,000
25	RESTAURATOR		29	M	II	3,849,000		3,849,000
26	RESTAURATOR		29	M	I	4,376,000		4,376,000
27	CONSERVATOR		29	M	II	3,849,000		3,849,000
<b>MUZEUL DE ISTORIE</b>								
28	MUZEOGRAF	Șef secție	29	S	I A	7,080,000	1,869,120	8,949,120
29	MUZEOGRAF		28	S	I A	6,941,000		6,941,000
30	MUZEOGRAF		28	S	I	4,832,000		4,832,000
31	MUZEOGRAF		28	S	II	4,358,000		4,358,000
32	GEST.CUST.SALĂ		27	M	II	3,783,000		3,783,000
33	GEST.CUST.SALĂ		29	M	II	3,849,000		3,849,000
34	SUPRAVEGHETOR		27	G		3,042,000		3,042,000
35	GEST.CUST.SALĂ		28	M	I	4,326,000		4,326,000
36	GEST.CUST.SALĂ		29	M	II	3,849,000		3,849,000

FUNCTIA		Pct	Nivel studii	Grad Tr.	Sal. de bază OUG 24/2000, aprobată prin L 383/2001 și OUG 191/2002	Indemniz. de conducere	TOTAL
de execuție	de conducere						
<b>MUZEUL DE ARTĂ</b>							
77 MUZEOGRAF	Şef secție	28	S	I A	6,941,000	1,908,135	8,849,135
78 MUZEOGRAF		27	S	IA	6,802,000		6,802,000
79 MUZEOGRAF		27	S	I	4,767,000		4,767,000
80 MUZEOGRAF		27	SSD	III	3,702,000		3,702,000
81 GEST.CUST.SALĂ		29	M	I	4,376,000		4,376,000
82 SUPRAVEGHETOR		27	M		3,041,000		3,041,000
83 SUPRAV.COSTEȘTI	1/2 normă	28	G		1,526,000		1,526,000
<b>MUZEUL SATULUI VÂLCEAN</b>							
84 MUZEOGRAF	Şef secție	28	S	I A	6,941,000	1,769,955	8,710,955
85 MUZEOGRAF		27	S	I A	6,802,000		6,802,000
86 MUZEOGRAF		27	S	I	4,767,000		4,767,000
87 MUZEOGRAF		28	S	II	4,410,000		4,410,000
88 MUZEOGRAF		27	S	Deb.	2,800,000		2,800,000
89 RESTAURATOR		28	M	I	4,326,000		4,326,000
90 CONSERVATOR		27	M	Deb.	2,600,000		2,600,000
91 RESTAURATOR		29	G	II	3,849,000		3,849,000
92 CONSERVATOR		27	M	I	4,277,000		4,277,000
93 GEST.CUST.SALĂ		29	M	I	4,376,000		4,376,000
94 GEST.CUST.SALĂ		28	M	I	4,326,000		4,326,000
95 GEST.CUST.SALĂ		29	M	I	4,376,000		4,376,000
96 GEST.CUST.SALĂ		29	M	II	3,849,000		3,849,000
97 SUPRAVEGHETOR		29	G		3,061,000		3,061,000
98 SUPRAVEGHETOR		28	M		3,052,000		3,052,000
99 MUNCITOR		27	G	I	3,776,000		3,776,000
100 MUNCITOR		29	G	I	3,829,000		3,829,000
101 MUNCITOR		29	M	I	3,829,000		3,829,000
102 MUNCITOR		28	G	III	3,375,000		3,375,000
103 POMPIER		27	G	I	2,878,000		2,878,000
104 MUNCITOR NECALIFICAT		29	M		2,823,000		2,823,000
105 SUPRAVEGHETOR		28	G		3,052,000		3,052,000
106 RESTAURATOR		27	M	Deb.	2,600,000		2,600,000
<b>COMPLEXUL MUZEAL MĂLDĂREȘTI</b>							
107 MUZEOGRAF		29	SSD	I	5,257,000		5,257,000
108 MUZEOGRAF		27	S	II	4,358,000		4,358,000
109 RESTAURATOR		27	M	II	3,783,000		3,783,000
110 GEST.CUST.SALĂ		28	M	II	3,816,000		3,816,000
111 SUPRAVEGHETOR		29	G		3,061,000		3,061,000
112 SUPRAVEGHETOR		27	G		3,042,000		3,042,000
113 MUNCITOR		30	G	II	3,654,000		3,654,000
<b>COMPARTIMENT AUDIT INTERN</b>							
114 ECONOMIST		27	S	I	4,719,000		4,719,000
<b>TOTAL GENERAL</b>					<b>305,819,000</b>	<b>16,066,067</b>	<b>321,885,067</b>

Președinte  
**Iulian Comanescu**

