

PLAN URBANISTIC GENERAL
Comuna VOINEASA
Județul VALCEA
1 - Incadrare în teritoriu

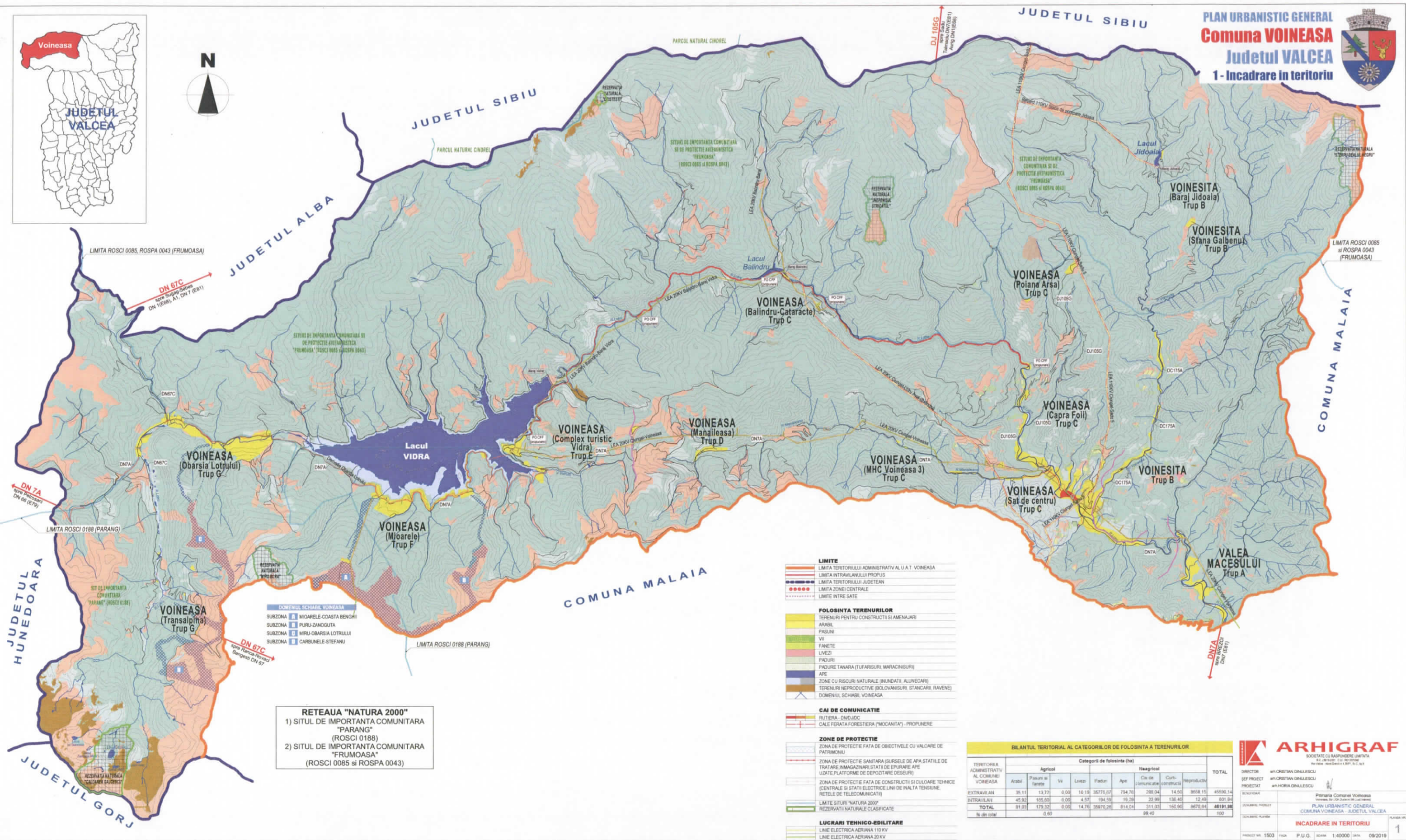

RETEAUA "NATURA 2000"
1) SITUL DE IMPORTANTA COMUNITARA
"PARANG"
(ROSCI 0188)
2) SITUL DE IMPORTANTA COMUNITARA
"FRUMOASA"
(ROSCI 0085 si ROSPA 0043)

DOMENIUL SCHIBIL VOINEASA
SUBZONA 1 MIOARELE-COASTA BENGHI
SUBZONA 2 PIRU-ZANOGUTA
SUBZONA 3 MIRU-OBARSIA LOTRULUI
SUBZONA 4 CARBUNELE-STEFANU

- LIMITE**
LIMITA TERITORIULUI ADMINISTRATIV AL U.A.T. VOINEASA
LIMITA INTRAVILANULUI PROPUIS
LIMITA TERITORIULUI JUDETEAN
LIMITA ZONEI CENTRALE
LIMITA INTRE SATE
- FOLOSINTA TERENURILOR**
TERENURI PENTRU CONSTRUCTII SI AMENAJARI
ARABIL
PASUNI
VII
FANETE
LIVEZI
PADURI
PADURE TANARA (TUFARISURI, MARACINISURI)
APE
ZONE CU RISICURI NATURALE (MUNDATI, ALUNECARI)
TERENURI NEPRODUCTIVE (BOLOVANISURI, STANCARI, RAVENE)
DOMENIUL SCHIBIL VOINEASA
- CAI DE COMUNICATIE**
RUTIERA - DN/DJ/DC
CALE FERATA FORESTIERA ("MOCANITA") - PROPUINERE
- ZONE DE PROTECTIE**
ZONA DE PROTECTIE FATA DE OBIECTIVE CU VALOARE DE PATRIMONIU
ZONA DE PROTECTIE SANITARA (SURSELE DE APA STATIONE DE TRATARE, IMAGAZINARI STATII DE EPURARE APE UZATE, PLATFORME DE DEPOZITARE DESEURI)
ZONA DE PROTECTIE FATA DE CONSTRUCTII SI CULOARE TEHNICE CENTRALE SI STATII ELECTRICE, LINII DE INALTA TENSIUNE, RELE DE TELECOMUNICATII
LIMITA SITURII NATURA 2000
REZERVATI NATURALE CLASIFICATE
- LUCRARI TEHNICO-EDILITARE**
LINE ELECTRICA AERIANA 110 KV
LINE ELECTRICA AERIANA 20 KV

BILANTUL TERITORIAL AL CATEGORIILOR DE FOLOSINTA A TERENURILOR										
TERITORIUL ADMINISTRATIV AL COMUNEI VOINEASA	Categorii de folosinta (ha)									
	Arabil	Pasuni si fanete	Vii	Livezi	Paduri	Ape	Cai de comunicatie	Constructii	Neproductive	TOTAL
EXTRAVILAN	35.11	13.72	0.00	10.15	35775.07	754.76	288.04	14.50	8658.15	45590.34
INTRAVILAN	45.92	155.60	0.00	4.57	194.59	19.28	22.99	136.40	12.49	501.84
TOTAL	81.03	179.32	0.00	14.72	35969.66	814.04	311.03	150.90	8670.64	46092.18
% din total		0.60			99.40					100

ARHIGRAF
SOCIETATE CU RASPUNDERE LIMITATA
BUI, 2019-2021 - CUI: 36037078
Inregistrata la Registrul de Stat al J. Valcea, S.R.L. Nr. 1/2019

DIRECTOR: ing. CRISTIAN DINULESCU
SEF PROIECT: ing. CRISTIAN DINULESCU
PROIECTANT: ing. HORIA DINULESCU

Proiectant: Comuna Voineasa
Plan Urbanistic General
Comuna Voineasa - Județul Valcea
INCADRARE IN TERITRIU

PROIECT NR. 1503 P.A.G. SCALA 1:40000 DATA 09/2019