

CONSILIUL JUDEȚEAN VÂLCEA

DIRECȚIA TEHNICA

Nr. 11598/26.07.2016

CAIET DE SARCINI

„Realizarea și montarea de rafturi metalice pentru arhivă – grilaje ușă”

1. Date generale :

Consiliul Județean Vâlcea deține la sediul său din strada G-ral Praporgescu, nr.1, la subsol un spațiu de arhivare documente, precum și în cadrul Centrului Militar Județean două încăperi cu aceeași destinație, în care nu există rafturi metalice pentru depozitarea documentelor.

Spatiul destinat arhivei din sediul Consiliului Județean, are o suprafață de aproximativ 14,80 mp cu o înălțime aproximativ de 3,90m, iar spațiile destinate arhivei situate la Centru Militar au suprafețele de 17 mp și 19mp, ambele încăperi având înălțimea de aproximativ 2,80 m.

2. Obiectivul :

Realizarea și montarea de rafturi metalice fixe pentru arhivă și realizarea și montarea grilajelor metalice la ușile de acces.

Obiectul contractului îl constituie realizarea amenajării cu rafturi a trei spații de arhivare, unul în clădirea Consiliului Județean, celelalte două situate în clădirea Centrului Militar Județean. Pentru realizarea obiectivului trebuie confecționate rafturile metalice fixe și montate corespunzător și grilaje metalice la ușile de acces.

3. Caracteristici tehnice minime ale rafturilor:

- se vor utiliza materiale și elemente care să împiedice accidentarea personalului arhivei precum și respectarea normelor de protecție a muncii;
- rafturile, polițele, stâlpii, rigidizările, vor fi confecționate din materiale metalice, profile perforate de tipul profilelor de susținere cabluri;
- nu vor exista muchii vii;
- rafturile vor fi astfel confecționate încât să asigure o rezistență sporită în timp, iar finisarea sau protecția anticorozivă să nu producă în timp degajări chimice care pot duce la deteriorarea materialului depozitat;
- se va avea în vedere asigurarea stabilității rafturilor, indiferent de gradul de încărcare al acestora;
- amplasarea rafturilor se va face astfel încât să poată permite atât o utilizare eficientă a spațiului cât și o evacuare rapidă a materialului depozitat;
- rafturile vor asigura rezistența la solicitările dinamice în cazul unui

- cutremur, în conformitate cu prescripțiile tehnice în vigoare și cu încărcăturile mari aduse de materialul depozitat, având în vedere că materialul depozitat este în proporție de 99% hârtie,
- sistemul de rafturi metalice va permite deschiderea a câte unui culoar de acces intermediar, necesar accesului;
 - rafturile vor fi prevăzute cu sisteme de asigurare sau vor fi astfel proiectate încât să fie prevenită răsturnarea acestora, indiferent de gradul de încărcare;
 - rafturile situate în capete vor fi prevăzute cu profil de oprire în lateral;
 - rafturile vor fi poziționate astfel încât personalul arhivei să se deplaseze cu ușurință;

Dimensiuni:

- Polițele vor avea lățime de aproximativ 30 cm pentru rafturile simple și 60 cm pentru rafturile duble;
- Prima poliță a rafturilor va fi situată la cca. 20 cm de pardoseală, înălțimea dintre polițe de aproximativ 42 cm (6 polițe) cu posibilitatea reglării pe înălțime a acestora, iar înălțime rafturilor va fi de 2,70m , respectiv 3,00m;
- Rigidizările se vor face la fiecare intersecție poliță stâlp cu colțare zincate și seturi șurub-piuliță, iar sub polițe cu profil rectangular;
- Materialele utilizate la realizarea rafturilor trebuie să fie din profile perforate, de tipul profilelor de susținere cabluri, din tablă galvanizată de grosime între 1-1,5 mm pentru a prelua fără a se deforma greutatea documentelor.

Grilajele metalice pentru ușile de acces și ferestre se vor confecționa din teava rectangulară 30x20, cornier 30x30, oțel rotund D=10mm, broască ușă.

Grilajele se montează la două uși cu dimensiunile de 0,90x2,10 și două ferestre de 2,00m x 1,20m și 1,80m x 1,20m, vor fi vopsite în culoarea gri, iar deschiderea grilajelor de la uși se va face pe partea stângă.

Fixarea grilajelor la uși se va face cu balamale , iar grilajele de la ferestre vor fi fixate în peretele exterior.

4. Considerații generale:

În elaborarea proiectului privind lucrările de realizare a rafturilor fixe, se vor respecta normativele legale în vigoare care reglementează activitatea arhivelor, creatorilor și deținătorilor publici și private de arhivă, verificarea sarcinii utile a planșeului , amplasarea instalațiilor electrice, căile de acces și mobilier specific.

Ofertantul va prezenta în oferta tehnică desene la scară din care să reiasă soluția privind amplasarea obiectelor în spațiul destinat arhivei.

În oferta tehnică se vor prezenta materialele utilizate, în detaliu, (stâlpi, polite, accesorii rigidizare), precum și încărcătura maximă pe care acestea o pot suporta.

Garanția lucrărilor va fi de 36 luni, iar durata de viață pentru protecția anticorozivă și rezistența la deformare va fi de 10 ani.

Toate cerințele prezentului caiet de sarcini vor fi considerate ca fiind minimale, ofertele care nu vor respecta cerințele prezentului caiet de sarcini, vor

fi descalificate.

Transportul și montajul va fi inclus în prețul din ofertă.

Produsele vor fi însoțite la livrare de certificate de garanție.

Furnizorul va documenta îndeplinirea cerințelor din prezentul caiet de sarcini prin documente justificative.

Pe parcursul executării lucrărilor, reprezentanții CJ Vâlcea, vor putea efectua inspecții, urmărind modul de realizare a acestora.

DIRECTOR EXECUTIV,

Ioan Tămaș

ȘEF SERVICIU,

Liviu Constantinescu

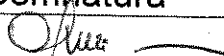
Prenume, Nume	Funcția	Semnatura	Data
Întocmit: Nicoleta Opincariu	consilier		21.07.2016

4 GARA

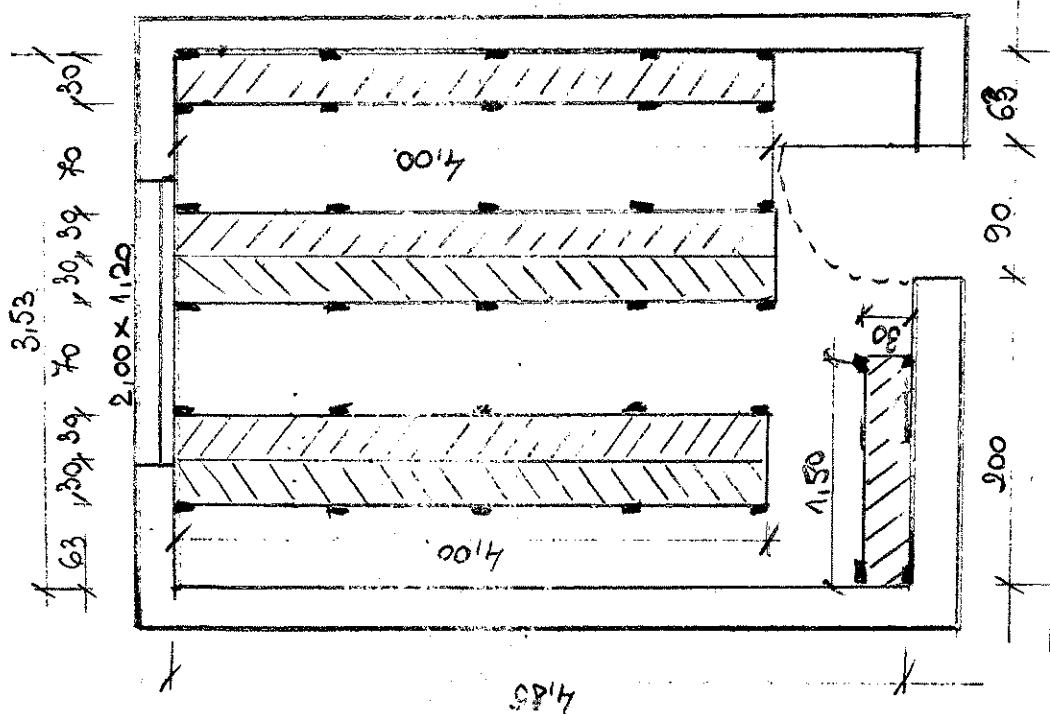
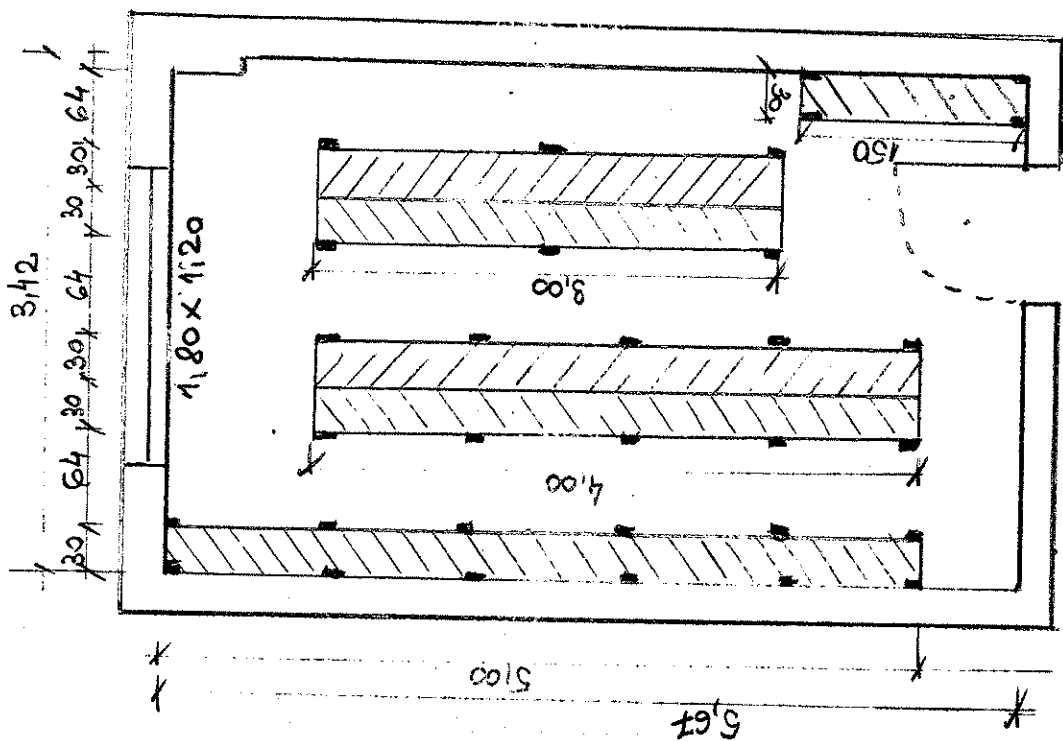

CENTRAL MILITARY JUDGE

MODUL PROFIL - 2ML

