

HOTĂRÂRE

privind aprobarea Organigramei și a Statului de funcții ale Direcției
Generale de Asistență Socială și Protecția Copilului Vâlcea

Consiliul Județean Vâlcea, întrunit în ședința ordinară din data de _____ 2023, la care participă un număr de ____ consilieri județeni din numărul total de 32 consilieri în funcție și Președintele Consiliului Județean Vâlcea;

Având în vedere Propunerea Președintelui Consiliului Județean Vâlcea, înregistrată sub nr. 22659 din 04.12 2023;

Luând în considerare Referatul de aprobare al Președintelui Consiliului Județean Vâlcea, înregistrat sub nr. 22661 din 04.12 2023;

Ținând cont de adresa Direcției Generale de Asistență Socială și Protecția Copilului Vâlcea nr.86966 din 27 noiembrie 2023 înregistrată la Consiliul Județean Vâlcea cu nr.22352 din 28 noiembrie 2023, Hotărârea Colegiului Director nr.5 din 27 noiembrie 2023 privind avizarea Statului de funcții al Aparatului propriu al Serviciilor sociale subordonate și Organigrama Direcției Generale de Asistență Socială și Protecția Copilului Vâlcea, Nota de Fundamentare nr. 86965 din 27 noiembrie 2023;

Văzând Avizul consultativ nr. 27 din 06.12.2023 al Ministerului Muncii și Solidarității Sociale, transmis cu adresa de înaintare nr. 2652/SB0/2981/DPS/06.12.23 privind avizarea organigramei și statului de funcții ale Direcției Generale de Asistență Socială și Protecția Copilului Vâlcea, înregistrată la Consiliul Județean Vâlcea sub nr. 23157 din 05.12.2023 ;

Ținând cont de Raportul de specialitate al Direcției Generale Administrație Locală, înregistrat sub nr. 22665 din 04.12 2023;

În conformitate cu prevederile art.173 alin.(1) lit.a) și alin.(2) lit.c) și art.408 din Ordonanța de Urgență a Guvernului nr.57/2019 privind Codul administrativ, cu modificările și completările ulterioare, ale Legii nr.296/2023 privind unele măsuri fiscal-bugetare pentru asigurarea sustenabilității financiare a României pe termen lung, cu modificările ulterioare, ale Legii nr.292/2011, a asistenței sociale, cu modificările și completările ulterioare, ale Legii nr.272/2004, privind protecția și promovarea drepturilor copilului, republicată, cu modificările și completările

ulterioare, ale Legii nr.448/2006, privind protecția și promovarea drepturilor persoanelor cu handicap, republicată, cu modificările și completările ulterioare, ale Legii-cadru nr.153/2017 privind salarizarea personalului plătit din fonduri publice, cu modificările și completările ulterioare, ale Legii nr.53/2003-Codul muncii, republicată, cu modificările și completările ulterioare, ale Ordonanței Guvernului nr.68/2003, privind serviciile sociale, cu modificările și completările ulterioare, ale Hotărârii Guvernului nr.867/2015 pentru aprobarea Nomenclatorului serviciilor sociale, precum și a regulamentelor-cadru de organizare și funcționare a serviciilor sociale, cu modificările și completările ulterioare, ale art.4 din Hotărârea Guvernului nr.797/2017 pentru aprobarea regulamentelor-cadru de organizare și funcționare ale serviciilor publice de asistență socială și a structurii orientative de personal, cu modificările și completările ulterioare și cele ale Hotărârii Guvernului nr.1336/2022 pentru aprobarea Regulamentului-cadru privind organizarea și dezvoltarea carierei personalului contractual din sectorul bugetar plătit din fonduri publice, cu modificările și completările ulterioare;

În temeiul prevederilor art.196 alin.(1) lit.a) din Ordonanța de Urgență a Guvernului nr.57/2019 privind Codul administrativ, cu modificările și completările ulterioare

H O T Ă R Ă Ș T E:

Art.1 Se aprobă organigrama Direcției Generale de Asistență Socială și Protecția Copilului Vâlcea, potrivit anexei nr.1.

Art.2 Se aprobă statul de funcții al Direcției Generale de Asistență Socială și Protecția Copilului Vâlcea, potrivit anexelor nr.2 și nr.3.

Art.3 Anexele nr.1, nr.2 și nr.3 fac parte integrantă din prezenta hotărâre.

Art.4 Directorul executiv al Direcției Generale de Asistență Socială și Protecția Copilului Vâlcea, răspunde de modul de punere în aplicare a prezentei hotărâri, în termenele și în condițiile impuse de lege.

Art.5 La data adoptării prezentului act administrativ își încetează aplicabilitatea Hotărârea Consiliului Județean, Vâlcea nr.113 din 3 iunie 2020 privind aprobarea organigramei și a statului de funcții ale Direcției Generale de Asistență Socială și Protecția Copilului Vâlcea, cu modificările ulterioare.

Art.6 Secretarul General al Județului Vâlcea, prin Serviciul Cancelarie, va comunica prezenta hotărâre, Direcției Generale Administrație Locală, Direcției Generale Economice, precum și Direcției Generale de Asistență Socială și Protecția Copilului Vâlcea, în vederea aducerii la îndeplinire și va asigura publicarea acesteia pe site-ul Consiliului Județean Vâlcea și în Monitorul Oficial al Județului Vâlcea.

Prezenta hotărâre a fost adoptată cu respectarea prevederilor art.182 alin.(1) din Ordonanța de Urgență a Guvernului nr.57/2019 privind Codul administrativ, cu modificările și completările ulterioare, cu un număr de ... voturi pentru, ... voturi împotrivă și ... abțineri.

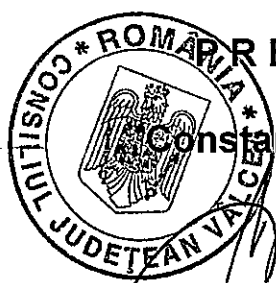

PREȘEDINTE,

Constantin RĂDULESCU

**AVIZAT PENTRU LEGALITATE
SECRETAR GENERAL
AL JUDEȚULUI,**
[Signature]
Daniela CALIANU

**AVIZAT,
DIRECTOR GENERAL**
[Signature]
Bogdan-Paul LASTUN

Râmnicu Vâlcea,

Nr. _____ din _____ 2023

Prenume, Nume	Funcția	Semnătura	Verificat: Director general adjunct/Sef serviciu	Data
Elaborat: Maria Lăzăroiu /1 ex.	Consilier juridic	<i>[Signature]</i>	<i>[Signature]</i>	29.11.2023

CONSILIUL JUDEȚEAN VÂLCEA
Direcția Generală de Asistență Socială și Protecția Copilului - Vâlcea

ANEXA la Hotărârea Consiliului Județean Vâlcea
nr. din Decembrie 2023

Total Posturi Aparat Propriu = 162 (din care 115 FP, 47 PC)	Total Posturi Protecția Copilului = 167
Total Posturi Asistență Socială - Adulți = 638	Total posturi AMP = 222+17 = 239
	Total posturi APP = 2
Total General 1208	

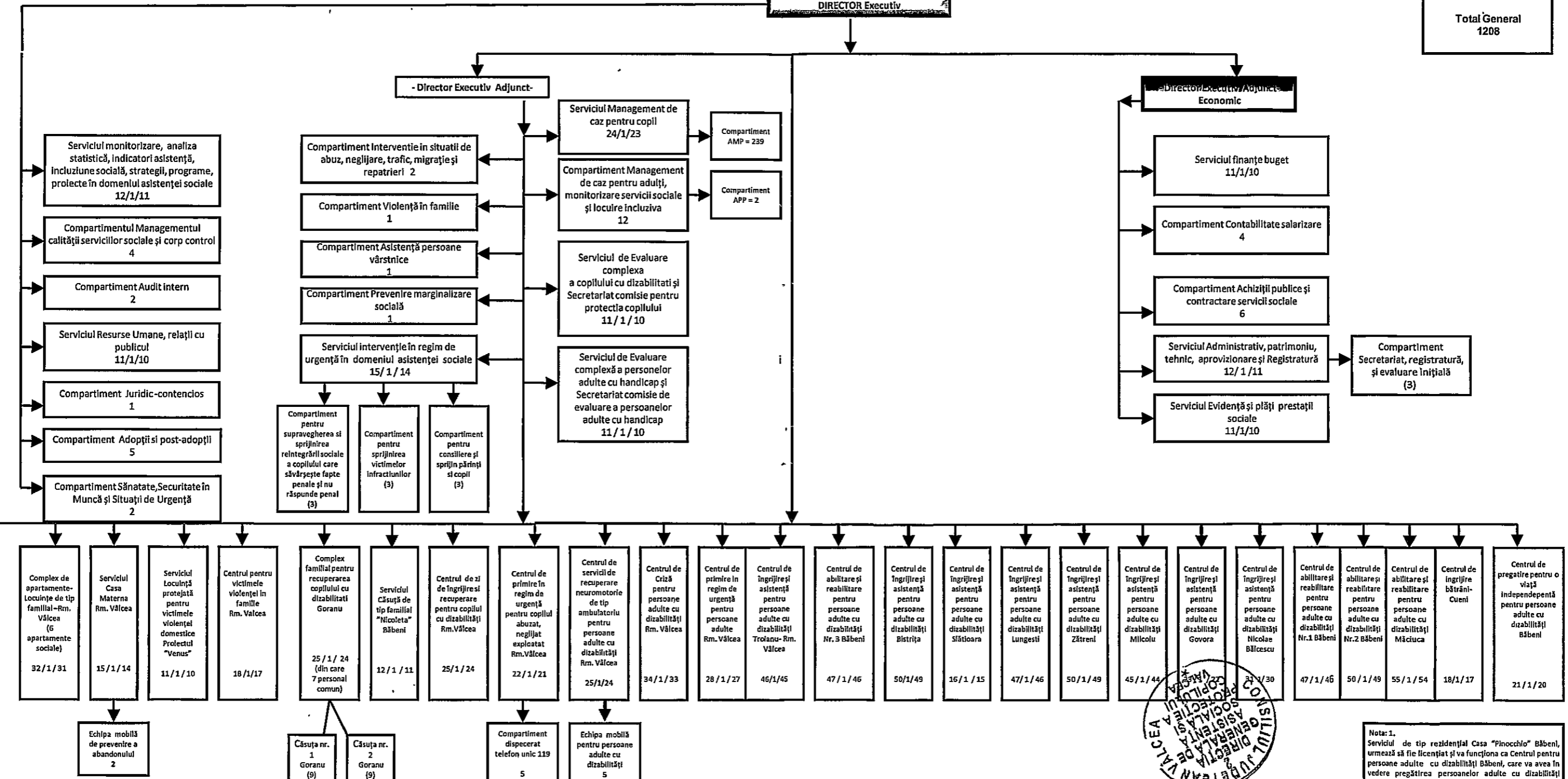
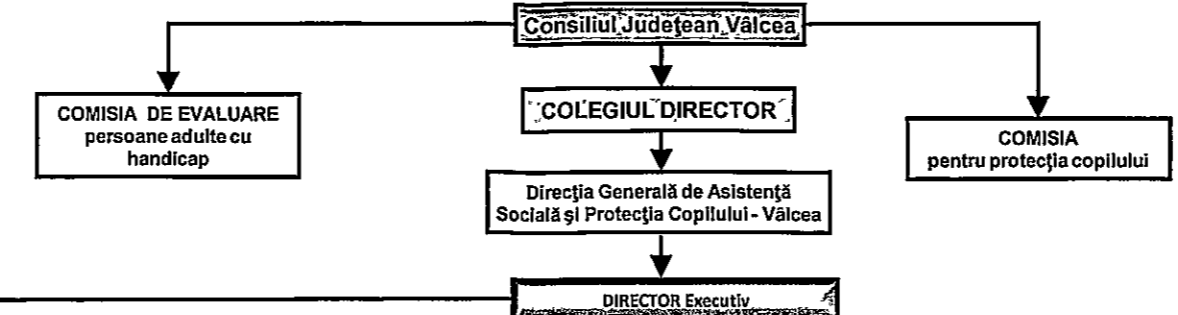

PREȘEDINTE,
Constantin Rădulescu

CONSILIUL JUDEȚEAN VÂLCEA
DIRECȚIA GENERALĂ DE ASISTENȚĂ SOCIALĂ ȘI PROTECȚIA COPILULUI - VÂLCEA

Director Executiv
Nicolae Badea

Serviciul resurse umane
Nițulescu M.

Nota: 1. Serviciul de tip rezidențial Casa "Pinocchio" Băbeni, urmează să fie licențiat și va funcționa ca Centrul pentru persoane adulte cu dizabilități Băbeni, care va avea în vedere pregătirea persoanelor adulte cu dizabilități pentru integrarea în comunitate.
Nota: 2. Se desființează Centrul de îngrijire și asistență pentru persoane adulte cu dizabilități Ostroveni cu un număr de 50 posturi.

Anexă
la Hotărârea Consiliului Județean Vâlcea
nr.....din.....

STAT DE FUNCTII
al Directiei Generale de Asistenta Sociala si Protectia Copilului Valcea
Aparat propriu

	Nume și prenume	Structura	Funcție publică		Clasa	Grad	Studii	Funcția contractuală		Grad/ Treaptă profes.	Nivel Studii
			Conducere	Executie				de conducere	de executie		
Conducere Directia Generala											
Funcții publice = 3											
1	XXXXXXXXXX		Director Executiv		I	I	S				
2	XXXXXXXXXX		Director Executiv Adjunct		I	I	S				
3	Temporar ocupat (XXXXXXXXX)		Director Executiv Adjunct Economic		I	I	S				
Serviciul monitorizare, analiza statistica, indicatori asistenta, incluziune sociala, strategii, programe, proiecte, in domeniul asistentei sociale= 12 posturi											
Funcții publice = 12											
4	XXXXXXXXXX		Sef serviciu		I	II	S				
5	Temporar ocupat (XXXXXXXXXX X)		Inspector		I	Superior	S				
6	XXXXXXXXXX		Inspector		I	Superior	S				
7	XXXXXXXXXX		Inspector		I	Superior	S				
8	XXXXXXXXXX		Inspector		I	Superior	S				
9	XXXXXXXXXX		Inspector		I	Superior	S				
10	XXXXXXXXXX		Inspector		I	Superior	S				
11	XXXXXXXXXX		Inspector		I	Superior	S				
12	XXXXXXXXXX		Inspector		I	Superior	S				
13	XXXXXXXXXXXXXXXXXX - Temporar vacant		Inspector		I	Superior	S				
14	XXXXXXXXXX		Consilier		I	Superior	S				
15	XXXXXXXXXX		Inspector		I	Superior	S				
Compartiment Managementul calitatii serviciilor sociale și corp control = 4 posturi											
Personal contractual =4											
16	Vacant							Medic	Specialist	S	
17	Vacant							Psiholog	Specialist	S	
18	Vacant							Asistent Social	Specialist	S	

19	Vacant							Inspector de specialitate	IA	S
Compartiment Audit Intern = 2 posturi										
	Functii publice = 2									
20	XXXXXXXXXX		Auditor	I	Superior	S				
21	XXXXXXXXXX		Auditor	I	Superior	S				
Serviciul Resurse umane, relatii cu publicul = 11 posturi										
	Functii publice = 11									
22	XXXXXXXXXX		Sef serviciu	I	II	S				
23	Temporar vacant (XXXXXXXXXX)		Consilier	I	Superior	S				
24	XXXXXXXXXX		Consilier	I	Superior	S				
25	XXXXXXXXXX		Consilier	I	Superior	S				
26	XXXXXXXXXX		Inspector	I	Superior	S				
27	XXXXXXXXXX		Inspector	I	Superior	S				
28	XXXXXXXXXX		Consilier	I	Superior	S				
29	XXXXXXXXXX		Inspector	I	Superior	S				
30	Vacant		Referent de specialitate	II	Superior	SSD				
31	XXXXXXXXXX		Inspector	I	Superior	S				
32	XXXXXXXXXX		Inspector	I	Superior	S				
Compartiment Sanatate securitate in munca si situatii de urgenta = 2 posturi										
	Functii publice = 2									
33	XXXXXXXXXX		Consilier	I	Superior	S				
34	XXXXXXXXXX		Referent de specialitate	II	Superior	SSD				
Compartiment juridic- contencios = 1 post										
	Functii publice = 1									
35	XXXXXXXXXX		Consilier juridic	I	Superior	S				
Compartiment adoptii si postadoptii= 5 posturi										
	Functii publice = 3									
36	XXXXXXXXXX		Inspector	I	Superior	S				
37	XXXXXXXXXX		Consilier	I	Superior	S				
38	Vacant		Consilier juridic	I	Superior	S				
	Personal contractual =2									
39	Vacant							Psiholog	Stagiar	S
40	Vacant							Asistent social	Debutant	S
Compartiment interventie in situatii de abuz neglijare, trafic, migratie si repatrieri = 2 posturi										
	Functii publice = 1									
41	XXXXXXXXXX		Inspector		Superior	S				
	Personal contractual = 1									
42	XXXXXXXXXX							Inspector de specialitate	IA	S

Serviciul de evaluare complexa a copilului cu dizabilitati si Secretariat Comisia pentru Protectia Copilului= 11 posturi										
	Functii publice = 8									
43	Temporar ocupat (XXXXXXXX)		Sef serviciu		I	II	S			
44	XXXXXXXX- Temporar vacant		Exercitare temporara	Inspector	I	Superior	S			
45	XXXXXXXXXXXX			Inspector	I	Superior	S			
46	XXXXXXXX Temporar vacant			Inspector	I	Superior	S			
47	XXXXXXXXXXXX			Inspector	I	Superior	S			
48	XXXXXXXXXXXX			Consilier	I	Superior	S			
49	XXXXXXXXXXXX			Referent	III	Superior	M			
50	XXXXXXXXXXXX			Referent	III	Superior	M			
	XXXXXXXXXXXX									
51	XXXXXXXXXXXX							Psiholog	Specialist	S
52	Temporar ocupat (XXXXXXXX)							Medic	Primar	S
53	XXXXXXXXXXXX							Medic	Primar	S
Compartiment violenta in familie= 1 post										
	Functii publice = 1									
54	Vacant			Inspector	I	Superior	S			
Compartiment asistenta persoane varstnice =1 post										
	Functii publice = 1									
55	Vacant			Inspector	I	Superior	S			
Compartiment prevenire marginalizare sociala= 1 post										
	Functii publice = 1									
56	Vacant			Inspector	I	Superior	S			
Serviciul de evaluare complexa a persoanelor adulte cu handicap si Secretariat comisie de evaluare a persoanelor adulte cu handicap= 11 posturi										
	Personal contractual = 11									
57	Temporar ocupat (XXXXXX)							Sef serviciu	II	S
58	XXXXXXXXXXXX							Medic	Specialist	S
59	Temporar ocupat (XXXXXXXXXX)							Psihopedagog		S
60	XXXXXXXXXXXX							Medic	Specialist	S
61	XXXXXXXXXXXX							Interpret mimico gestual(referent)	IA	M
62	XXXXXXXXXXXX							Asistent social	Principal	S
63	XXXXXXXXXXXX							Asistent social	Principal	S
64	XXXXXXXXXXXX							Psiholog	Principal	S
65	Vacant							Kinetoterapeut		S
66	XXXXXXXXXXXX							Referent	IA	M
67	Vacant							Inspector de specialitate	II	S

Serviciu interventie in regim de urgenta in domeniul asistentei sociale = 15 posturi									
Functii publice = 6									
68	XXXXXXXXXX		Sef serviciu				S		
69	XXXXXXXXXX		Consilier	I	Superior		S		
70	XXXXXXXXXX		Inspector	I	Superior		S		
71	XXXXXXXXXX		Inspector	I	Superior		S		
72	XXXXXXXXXX		Consilier	I	Superior		S		
73	XXXXXXXXXX		Inspector	I	Superior		S		
*Compartiment pentru supravegherea si sprijinirea reintegrarii sociale a copilului care săvârșeste fapte penale si nu răspunde penal = 3 posturi									
Personal contractual =3									
74	XXXXXXXXXX						Inspector de specialitate	III	S
75	Vacant						Psiholog	Stagiar	S
76	Vacant						Inspector de specialitate	II	S
*Compartiment pentru sprijinirea victimelor infractiunilor = 3 posturi									
Personal contractual =3									
77	Vacant						Asistent social	Debutant	S
78	Vacant						Psiholog	Practicant	S
79	Vacant						Consilier juridic	II	S
*Compartiment pentru consiliere si sprijin pentru parinti si copii - 3 posturi									
Personal contractual =3									
80	XXXXXXXXXX						Asistent social	Practicant	S
81	Vacant						Psiholog	Stagiar	S
82	XXXXXXXXXX						Inspector de specialitate	II	S
Serviciul Evidenta si plati prestatii sociale = 11 posturi									
Functii publice=11									
83	XXXXXXXXXX		Sef serviciu		I	II	S		
84	XXXXXXXXXX		Consilier	I	Superior		S		
85	XXXXXXXXXX		Inspector	I	Superior		S		
86	XXXXXXXXXX		Inspector		Superior		S		
87	XXXXXXXXXX		Inspector	I	Superior		S		
88	XXXXXXXXXX		Inspector	I	Superior		S		
89	XXXXXXXXXX		Consilier	I	Superior		S		
90	XXXXXXXXXX		Inspector	I	Superior		S		
91	XXXXXXXXXX		Inspector	I	Superior		S		
92	XXXXXXXXXX		Consilier	I	Superior		S		
93	XXXXXXXXXX		Inspector	I	Superior		S		
Compartiment Management de caz pentru adulti, monitorizare servicii sociale si locuire incluziva = 12 posturi									
Functii publice= 12									
94	XXXXXXXXXX		Inspector	I	Superior		S		
95	XXXXXXXXXX		Inspector	I	Superior		S		
96	XXXXXXXXXX		Inspector	I	Superior		S		

97	Temporar ocupat (XXXXXX)		Inspector	I	Superior	S				
98	XXXXXXXXXX		Consilier		Superior	S				
99	Temporar ocupat (XXXXXX)		Inspector		Superior	S				
100	XXXXXXXXXX		Inspector		Superior	S				
101	XXXXXXXXXX		Inspector		Superior	S				
102	XXXXXXXXXX		Inspector		Superior	S				
103	XXXXXXXXXX		Inspector		Superior	S				
104	XXXXXXXXXX		Inspector		Superior	S				
105	XXXXXXXXXX		Inspector		Superior	S				
*Compartiment asistenti personali profesionisti = 2 posturi										
Serviciul finante- buget = 11 posturi										
Functii publice= 11										
106	XXXXXXXXXX		Sef serviciu	I	II	S				
107	XXXXXXXXXX		Consilier	I	Superior	S				
108	XXXXXXXXXX		viza CFP	Consilier	I	Superior	S			
109	XXXXXXXXXX		Inspector	I	Superior	S				
110	Temporar ocupat (XXXXXX)		Consilier	I	Superior	S				
111	XXXXXXXXXX		viza CFP	Inspector	I	Superior	S			
112	XXXXXXXXXX		Inspector	I	Superior	S				
113	XXXXXXXXXX		Inspector	I	Superior	S				
114	Temporar ocupat (XXXXXX)		Consilier	I	Superior	S				
115	Temporar ocupat (XXXXXX)		Inspector	I	Superior	S				
116	XXXXXXXXXX		Inspector	I	Superior	S				
Compartiment Contabilitate salarizare= 4 posturi										
Functii publice= 2										
117	XXXXXXXXXX		Referent	III	Superior	M				
118	XXXXXXXXXX		Inspector	I	Superior	S				
119	XXXXXXXXXX								Inspector de specialitate(economist)	IA S
120	XXXXXXXXXX								Inspector de specialitate	IA S
Compartiment achizitii publice si contractare servicii sociale = 6 posturi										
Functii publice= 6										
121	XXXXXXXXXX		Consilier achizitii	I	Superior	S				
122	XXXXXXXXXX		Consilier achizitii	I	Superior	S				

123	XXXXXXXXXX		Consilier achizitii	I	Superior	S				
124	XXXXXXXXXX		Consilier achizitii	I	Superior	S				
125	XXXXXXXXXX		Consilier achizitii	I	Superior	S				
126	XXXXXXXXXX		Consilier achizitii	I	Superior	S				
Serviciul administrativ, patrimoniu, tehnic, aprovizionare si registratura=12 posturi										
	Personal contractual = 12									
127	XXXXXXXXXX						Sef serviciu		II	S
128	XXXXXXXXXX						Referent		IA	M
129	XXXXXXXXXX						Inspector de specialitate		IA	S
130	XXXXXXXXXX						Insector de specialitate		IA	S
131	XXXXXXXXXX						Inspector de specialitate		IA	S
132	Vacant						Medic	Primar		S
133	Vacant						Farmacist	s		
134	XXXXXXXXXX						Asistent medical farmacie			PL
135	XXXXXXXXXX						Referent		I	M
	*Compartiment Secretariat, registratură și evaluare inițială = 3									
136	XXXXXXXXXX						Referent		I	M
137	XXXXXXXXXX						Referent		I	M
138	XXXXXXXXXX						Inspector de specialitate		IA	S
Serviciul Management de caz pentru copil = 24 posturi										
	Funcții publice= 21									
139	XXXXXXXXXX		Sef serviciu						II	S
140	XXXXXXXXXX		Inspector		Superior	S				
141	XXXXXXXXXX		Inspector		Superior	S				
142	XXXXXXXXXX		Inspector		Superior	S				
143	XXXXXXXXXX		Inspector		Superior	S				
144	XXXXXXXXXX		Inspector		Superior	S				
145	XXXXXXXXXX		Inspector		Superior	S				
146	XXXXXXXXXX		Inspector		Superior	S				
147	XXXXXXXXXX		Inspector		Superior	S				
148	XXXXXXXXXX		Inspector		Superior	S				
149	XXXXXXXXXX		Inspector		Superior	S				
150	XXXXXXXXXX		Inspector		Superior	S				
151	XXXXX- Temporar vacant		Inspector		Superior	S				
152	XXXXXXXXXX		Inspector		Superior	S				
153	XXXXXXXXXX		Inspector		Superior	S				

STAT DE FUNCTII
cu personalul din serviciile sociale
din subordinea D.G.A.S.P.C. Valcea

	Nume si prenume	Funcția		Nivel studii	Grad/ treapta	Gradatie
		de executie	de conducere			
Directia de Protectie a Copilului						
Complex de apartamente - Locuinte de tip familial- Rm. Vâlcea = 32 posturi						
Personal comun care desfășoară activitatea pentru toate cele 6 locuințe de tip familial						
1	Vacant		Sef serviciu	S	II	
2	XXXXXXXXXX	Asistent social		S	Debutant	2
3	XXXXXXXXXX	Psiholog		S	Practicant	4
4	XXXXXXXXXX	Inspector de specialitate (social)		S	II	5
5	XXXXXXXXXX	Ingrijitoare		M/G		2
Apartamentul nr. 1 Bl. C12 -Str Mihai Eminescu - Ostroveni-Rm. Valcea						
Personal de specialitate de ingrijire si asistenta						
6	XXXXXXXXXX	Inspector de specialitate (social)		S	II	5
7	XXXXXXXXXX	Lucrător social		M	Principal	4
8	XXXXXXXXXX	Supraveghetor de noapte		M/G		5
9	XXXXXXXXXX	Supraveghetor de noapte		G		5
Apartamentul nr. 2 Bl. C32 -Aleea Panselutelor- Ostroveni- Rm. Valcea						
Personal de specialitate de ingrijire si asistenta						
10	XXXXXXXXXX	Lucrător social		M	Principal	5
11	XXXXXXXXXX	Inspector de specialitate (social)		S	II	5
12	XXXXXXXXXX	Supraveghetor de noapte		M/G		4
13	XXXXXXXXXX	Supraveghetor de noapte		M/G		5
Apartamentul nr. 3 A19 -Str Luceafarului- Ostroveni-Rm. Valcea						
Personal de specialitate de ingrijire si asistenta						
14	XXXXXXXXXX	Lucrător social		M	Principal	5
15	XXXXXXXXXX	Inspector de specialitate (social)		S	II	5
16	XXXXXXXXXX	Educator		PL	Principal	5
17	Temporar ocupat (XXXXXXX)	Supraveghetor de noapte		M/G		0
18	XXXXXXXXXX	Supraveghetor de noapte		M/G		5
Apartamentul nr. 4 B14 -Str Mihai Eminescu - Ostroveni -Rm. Valcea						
Personal de specialitate de ingrijire si asistenta						
19	XXXXXXXXXX	Lucrător social		M	Principal	5
20	XXXXXXXXXX	Inspector de specialitate (social)		S	II	4
21	XXXXXXXXXX	Lucrător social		M	Principal	5
22	Temporar ocupat (XXXXXXX)	Supraveghetor de noapte		M/G		0

23	Temporar ocupat (XXXXXXX)	Supraveghetor de noapte		M/G		0	
Apartamentul nr. 5 C10 -Str Mihai Eminescu - Ostroveni-Rm. Valcea							
Personal de specialitate de ingrijire si asistenta							
24	XXXXXXXXXX	Lucrător social		M	Principal	4	
25	Temporar ocupat (XXXXXXX)	Lucrător social		M	Principal	5	
26	XXXXXXXXXX	Inspector de specialitate (social)		S	II	5	
27	XXXXXXXXXX	Supraveghetor de noapte		M/G		5	
28	XXXXXXXXXX	Supraveghetor de noapte		M/G		4	
Apartamentul nr. 6 A 62 -B.dul Tineretului - Ostroveni-Rm. Valcea							
Personal de specialitate de ingrijire si asistenta							
29	XXXXXXXXXX	Lucrător social		M	Principal	5	
30	XXXXXXXXXX	Educator		S	Principal	5	
31	XXXXXXXXXX	Supraveghetor de noapte		M/G		5	
32	XXXXXXXXXX	Supraveghetor de noapte		M/G		4	
Serv. Casa Materna - Rm. Valcea = 15 posturi							
Personal de conducere							
1	Vacant		Sef serviciu	S	II	0	
Personal de specialitate de ingrijire si asistenta personal de specialitate si auxiliar							
2	Vacant	Medic		S	Primar	0	
3	Vacant	Asistent social		S	Principal	0	
4	Vacant	Psiholog		S	Practicant	0	
5	XXXXXXXXXX	Asistent medical		PL	Principal	4	
6	XXXXXXXXXX	Asistent medical		PL	Principal	5	
7	XXXXXXXXXX	Asistent medical		S		2	
8	XXXXXXXXXX	Supraveghetor de noapte		M/G		5	
9	XXXXXXXXXX	Supraveghetor de noapte		M/G		5	
10	XXXXXXXXXX	Infirmiera		M/G		5	
11	XXXXXXXXXX	Infirmiera		M/G		5	
12	XXXXXXXXXX	Ingrijitoare		M/G		5	
Personal cu functii administrative, gospodarie, intretinere-reparatii, deservire							
13	XXXXXXXXXX	Administrator		M	I	4	
14	Vacant	Magaziner		M/G		0	
15	XXXXXXXXXX	Sofer		M/G	I	5	
Echipele mobile de prevenire a abandonului = 2 posturi colaboreaza cu biroul Interventie in regim de urgenta din AP							
1	Vacant	Asistent social		S	Practicant	0	
2	Vacant	Asistent medical		PL		0	
Serviciul Locuință protejată pentru victimele violenței domestice = 11 posturi							
Proiectul "Venus"							
Personal de conducere							
1	Vacant		Sef serviciu (Coordonator servicii sociale)	S	II		
Personal de specialitate							
2	Vacant	Responsabil serv.sociale		S		0	
3	Vacant	Psiholog		S	Stagiar	0	

4	Vacant	Consilier vocațional (Psiholog)		S	(spec)	0	
5	Vacant	Asistent Social		S	Practicant	3	
6	XXXXXXXXXX	Lucrător social		M	Principal	5	
7	Temporar ocupat (XXXXX)	Lucrător social		M		0	
8	Temporar ocupat (XXXXX)	Lucrător social		M		0	
9	XXXXXXXXXX	Educator		S	Principal	4	
10	XXXXXXXXXX	Educator		S	Principal	5	
Personal cu functii administrative, gospodarie, intretinere-reparatii, deservire							
11	XXXXXXXXXX	Muncitor calificat		M/G	III	5	
Centrul pentru victimele violentei in familie Ramnicu Valcea = 1 8 posturi							
Personal de conducere							
1	Vacant		Sef centru	S	II		
Personal de specialitate de ingrijire si asistenta personal de specialitate si auxiliar							
2	XXXXXXXXXX	Asistent social		S	Principal	5	
3	XXXXXXXXXX	Psiholog		S	Practicant	4	
4	XXXXXXXXXX	Consilier juridic		S	I	5	
5	XXXXXXXXXX	Educator		PL	Principal	5	
6	XXXXXXXXXX	Asistent medical		PL	Principal	4	
7	XXXXXXXXXX	Asistent medical		PL	Principal	5	
8	XXXXXXXXXX	Ingrijitoare		G		5	
9	XXXXXXXXXX	Ingrijitoare		G		4	
10	XXXXXXXXXX	Ingrijitoare		G		4	
11	XXXXXXXXXX	Ingrijitoare		G		5	
Personal cu functii administrative, gospodarie, intretinere-reparatii, deservire							
12	XXXXXXXXXX	Muncitor necalificat		M/G		5	
13	XXXXXXXXXX	Paznic		M/G		5	
14	XXXXXXXXXX	Paznic		M/G		5	
15	XXXXXXXXXX	Paznic		M/G		5	
16	XXXXXXXXXX	Paznic		M/G		5	
17	XXXXXXXXXX	Paznic		M/G		5	
18	XXXXXXXXXX	Sofer		M/G	I	5	
Complex familial pt. recuperarea copilului cu dizabilitati-Goranu = 25 posturi							
Personal comun care desfasoara activitatea pt. cele doua casute							
1	XXXXXXXXXX		Sef serviciu	S	II		
2	XXXXXXXXXX	Medic		S	Primar		
3	XXXXXXXXXX	Psiholog		S	Principal		
4	XXXXXXXXXX	Ingrijitoare		M /G			
Personal cu functii administrative, gospodarie, intretinere-reparatii, deservire							
5	XXXXXXXXXX	Spalatoreasa		M/G			
6	XXXXXXXXXX	Muncitor calificat		M /G	III		
7	XXXXXXXXXX	Magaziner		M			
Casuta nr. 1 -Complex Goranu							
Personal de specialitate							
8	XXXXXXXXXX	Asistent medical		PL	Principal		
9	XXXXXXXXXX	Asistent medical		PL	Principal		
10	XXXXXXXXXX	Lucrător social		M	Principal		
11	XXXXXXXXXX	Infirmiera		M /G			
12	XXXXXXXXXX	Infirmiera		M /G			
13	XXXXXXXXXX	Infirmiera		M /G			
14	XXXXXXXXXX	Infirmiera		M /G			
15	XXXXXXXXXX	Infirmiera		M /G			
16	XXXXXXXXXX	Infirmiera		M /G			
Casuta nr. 2 -Complex Goranu							
Personal de specialitate							
17	XXXXXXXXXX	Asistent medical		PL	Principal		

18	XXXXXXXXXX	Asistent medical		PL	Principal		
19	XXXXXXXXXX	Lucrător social		M	Principal		
20	XXXXXXXXXX	Infirmiera		M /G			
21	XXXXXXXXXX	Infirmiera		M /G			
22	XXXXXXXXXX	Infirmiera		M /G			
23	XXXXXXXXXX	Infirmiera		M /G			
24	XXXXXXXXXX	Infirmiera		M /G			
25	XXXXXXXXXX	Infirmiera		M /G			
Serviciul Casuta de tip familial "Nicoleta" Babeni = 12 posturi							
Personal de conducere							
1	Vacant		Sef centru	S	II	0	
Personal de specialitate de ingrijire si asistenta personal de specialitate si auxiliar							
2	Temporar ocupat (XXXXXX)	Lucrător social		M		0	
3	XXXXXXXXXX	Lucrător social		M	Principal	5	
4	XXXXXXXXXX	Infirmiera		M /G		5	
5	XXXXXXXXXX	Infirmiera		M /G		5	
6	XXXXXXXXXX	Infirmiera		M /G		5	
7	XXXXXXXXXX	Infirmiera		M /G		5	
8	XXXXXXXXXX	Infirmiera		M /G		5	
9	XXXXXXXXXX	Infirmiera		M /G		4	
10	XXXXXXXXXX	Infirmiera		M/G		5	
11	XXXXXXXXXX	Infirmiera		M /G		5	
12	XXXXXXXXXX	Infirmiera		M /G		5	
Centrul de zi de ingrijire si recuperare pentru copilul cu dizabilitati Rm. Valcea = 25 posturi							
Personal de conducere							
1	Vacant		Sef centru	S	II	0	
Personal de specialitate de ingrijire si asistenta; personal de specialitate si auxiliar							
2	XXXXXXXXXX	Medic stomatolog		S		5	
3	XXXXXXXXXX	Medic BFT		S	Primar	5	
4	XXXXXXXXXX	Psiholog		S	Specialist	5	
5	XXXXXXXXXX	Asistent social		S	Principal	5	
6	XXXXXXXXXX	Asistent social		S	Specialist	3	
7	Vacant	Logoped		S		0	
8	XXXXXXXXXX	Kinetoterapeut		S	Principal	5	
9	XXXXXXXXXX	Kinetoterapeut		S	Principal	4	
10	Vacant	Fiziokinetoterapeut		S		0	
11	XXXXXXXXXX	Profesor CFM		S	Principal	5	
12	XXXXXXXXXX	Educator		PL	Principal	5	
13	XXXXXXXXXX	Educator		SSD	Principal	5	
14	XXXXXXXXXX	Asistent BFT		PL	Principal	5	
15	XXXXXXXXXX	Asistent medical maseur		PL	Principal	5	
16	XXXXXXXXXX	Maseur		M		5	
17	XXXXXXXXXX	Pedagog recuperare		PL	Principal	3	
18	XXXXXXXXXX	Animator socio-educativ		M		5	
19	XXXXXXXXXX	Ingrijitoare		M/G		5	
20	XXXXXXXXXX	Ingrijitoare		M/G		5	
21	XXXXXXXXXX	Ingrijitoare		M/G		4	
22	XXXXXXXXXX	Ingrijitoare		M/G		5	
Personal cu functii administrative, gospodarie, intretinere-reparatii, deservire							
23	XXXXXXXXXX	Muncitor calificat		M/G	III	5	
24	XXXXXXXXXX	Muncitor calificat		M/G	III	5	
25	Temporar ocupat (XXXXXX)	Muncitor calificat		M/G	III	0	
Centrul de primire in regim de urgenta pentru copilul abuzat, neglijat, exploatat- Rm. Valcea = 22 posturi							

	Personal de conducere					
1	XXXXXXXXXX		Sef centru	S	II	
	Personal de specialitate de ingrijire si asistenta; personal de specialitate si auxiliar					
2	XXXXXXXXXX	Psiholog		S	Specialist	5
3	XXXXXXXXXX	Asistent social		S	Principal	4
4	XXXXXXXXXX	Psihopedagog		S		5
5	XXXXXXXXXX	Psihopedagog		S		5
6	XXXXXXXXXX	Inspector de specialitate(social)		S	II	5
7	XXXXXXXXXX	Supraveghetor de noapte		M/G		5
8	Temporar ocupat (XXXXXXXX)	Supraveghetor de noapte		M/G		0
9	XXXXXXXXXX	Supraveghetor de noapte		M/G		5
10	XXXXXXXXXX	Ingrijitoare		G		5
11	XXXXXXXXXX	Ingrijitoare		G		5
12	XXXXXXXXXX	Ingrijitoare		G		5
13	XXXXXXXXXX	Ingrijitoare		G		5
14	XXXXXXXXXX	Ingrijitoare		G		4
15	XXXXXXXXXX	Ingrijitoare		G		5
	Personal cu functii administrative, gospodarie, intretinere-reparatii, deservire					
16	Vacant	Bucatar		M/G		0
17	XXXXXXXXXX	Sofer		M/G	I	5
18	XXXXXXXXXX	Paznic		M/G		5
19	XXXXXXXXXX	Paznic		M/G		5
20	XXXXXXXXXX	Paznic		M/G		5
21	XXXXXXXXXX	Paznic		M/G		5
22	XXXXXXXXXX	Paznic		M/G		5
	*Compartiment dispecerat telefon unic 119 = 5 posturi					
1	XXXXXXXXXX	Inspector de specialitate (social)		S	II	5
2	XXXXXXXXXX	Inspector de specialitate (social)		S	II	5
3	XXXXXXXXXX	Inspector de specialitate		S	II	3
4	XXXXXXXXXX	Inspector de specialitate (social)		S	II	2
5	XXXXXXXXXX	Inspector de specialitate (social)		S	II	4
	Asistenta Sociala					
	Centrul de servicii de recuperare neuromotorie de tip ambulatoriu pentru persoane adulte cu dizabilitati Rm Valcea= 25 posturi					
	Personal de conducere					
1	Vacant		Coordonator/ Sef centru	S	II	0
	Personal de specialitate de ingrijire si asistenta; personal de specialitate					
2	Vacant	Medic BFT		S	Rezid/spec	0
3	Vacant	Psiholog		S	Stagiar	0
5	XXXXXXXXXX	Asistent Social		S	Practicant	3
5	Vacant	Kinetoterapeut		S		0
6	Vacant	Fiziokinetoterapeut		S		0
7	Vacant	Pedagog recuperare		M		0
8	Temporar ocupat (XXXXX)	Asistent BFT		PL	Principal	0
9	Vacant	Asistent BFT	Page 5	PL	Principal	0

10	Vacant	Asistent BFT		PL	Principal	0		
11	Vacant	Asistent BFT		PL	Principal	0		
12	Vacant	Maseur		M		0		
13	Vacant	Maseur		M		0		
14	Vacant	Instructor ergoterapie		M		0		
15	Vacant	Art-terapeut		M		0		
16	Vacant	Terapeut ocupational		S		0		
17	Vacant	Animator socio-educativ		M		0		
18	XXXXXXXXXX	Lucrător social		M		5		
19	Temporar ocupat (XXXXX)	Infirmiera		M/G		0		
20	Temporar ocupat (XXXXX)	Ingrijitoare		M/G		0		
21	Temporar ocupat (XXXXX)	Ingrijitoare		M/G		0		
22	Temporar ocupat (XXXXX)	Ingrijitoare		M/G		0		
23	Temporar ocupat (XXXXX)	Ingrijitoare		M/G		0		
	Personal cu functii administrative, gospodarie, intretinere-reparatii, deservire							
24	Vacant	Muncitor necalificat		M/G		0		
25	XXXXXXXXXX	Sofer		M/G	I	5		
	Echipa mobila pentru persoane adulte cu dizabilitati= 5 posturi							
	Personal de specialitate de ingrijire si asistenta; personal de specialitate							
1	Vacant	Psiholog		S	Practicant	0		
2	Vacant	Kinetoterapeut		S	Debutant	0		
3	Vacant	Asistent medical fizioterapeut		PL	Principal	0		
4	XXXXXXXXXX	Asistent medical		PL		1		
	Personal cu functii administrative							
5	XXXXXXXXXX	Sofer		M/G	I	0		
	Centrul de criza pentru persoane adulte cu dizabilitati Rm Valcea = 34 posturi							
	Personal de conducere							
1	XXXXXXXXXX		Sef centru	S	II			
	Personal de specialitate de ingrijire si asistenta; personal de specialitate si auxiliar							
2	Vacant	Medic		S	medicina generala			
3	Vacant	Asistent social		S	Principal			
4	Vacant	Psiholog		S	Stagiar			
5	Vacant	Fiziokinetoterapeut		S				
6	XXXXXXXXXX	Asistent medical		PL	Principal			
7	XXXXXXXXXX	Asistent medical		PL	Principal			
8	XXXXXXXXXX	Asistent medical		PL	Principal			
9	XXXXXXXXXX	Asistent medical		PL	Principal			
10	XXXXXXXXXX	Asistent medical		PL	Principal			
11	XXXXXXXXXX	Infirmiera		M/G				
12	XXXXXXXXXX	Infirmiera		M/G				
13	XXXXXXXXXX	Infirmiera		M/G				
14	XXXXXXXXXX	Infirmiera		M/G				
15	XXXXXXXXXX	Infirmiera		M/G				
16	XXXXXXXXXX	Infirmiera		M/G				
17	XXXXXXXXXX	infirmiera		M/G				
18	XXXXXXXXXX	Infirmiera		M/G				
19	XXXXXXXXXX	Infirmiera		M/G				
20	XXXXXXXXXX	infirmiera		M/G				
21	XXXXXXXXXX	Lucrător social		M	Principal			
22	XXXXXXXXXX	Inspector de specialitate		S	I			

23	XXXXXXXXXX	Ingrijitoare		M/G		
24	XXXXXXXXXX	Ingrijitoare		M/G		
Personal cu functii administrative, gospodarie, intretinere-reparatii, deservire						
25	Vacant	Inspector de specialitate		S	I	
26	XXXXXXXXXX	Administrador		M	I	
27	Vacant	Magaziner		M		
28	Temporar ocupat (XXXXXXXX)	Muncitor calificat		M/G	III	
29	XXXXXXXXXX	Muncitor calificat		M/G	III	
30	XXXXXXXXXX	Muncitor calificat(fochist)		M/G	III	
31	XXXXXXXXXX	Sofer			I	
32	XXXXXXXXXX	Spalatoreasa		M/G		
33	XXXXXXXXXX	Lenjereasa		M/G		
34	XXXXXXXXXX	Spălătoreasa		M/G		
Centrul de primire în regim de urgență pentru persoane adulte - Ramnicu Valcea= 28 posturi						
Personal de conducere						
1	XXXXXXXXXX		Sef centru	S	II	5
Personal de specialitate de ingrijire si asistenta; personal de specialitate si auxiliar						
2	Vacant	Psiholog		S	Stagiar	0
3	XXXXXXXXXX	Asistent social		S	Principal	5
4	XXXXXXXXXX	Asistent medical		PL	Principal	4
5	XXXXXXXXXX	Asistent medical		PL	Principal	5
6	XXXXXXXXXX	Asistent medical		PL	Principal	4
7	XXXXXXXXXX	Infirmiera		M/G		5
8	XXXXXXXXXX	Infirmiera		M/G		5
9	XXXXXXXXXX	Infirmiera		M/G		5
10	XXXXXXXXXX	infirmiera		M/G		5
11	XXXXXXXXXX	Ingrijitoare		M/G		5
12	XXXXXXXXXX	Ingrijitoare		M/G		3
13	XXXXXXXXXX	Ingrijitoare		M/G		5
14	XXXXXXXXXX	Ingrijitoare		M/G		5
15	Temporar ocupat (XXXXX)	Ingrijitor				0
Personal cu functii administrative, gospodarie, intretinere-reparatii, deservire						
16	Vacant	Inspector de specialitate		S		0
17	Vacant	Administrador		M	I	0
18	XXXXXXXXXX	Magaziner		M/G		5
19	XXXXXXXXXX	Bucatar				5
20	XXXXXXXXXX	Bucatar				5
21	XXXXXXXXXX	Bucatar				5
22	XXXXXXXXXX	Bucatar				5
23	XXXXXXXXXX	Bucatar				4
24	XXXXXXXXXX	Muncitor calificat		M/G	III	5
25	XXXXXXXXXX	Paznic		M/G		5
26	XXXXXXXXXX	Paznic		M/G		5
27	XXXXXXXXXX	Paznic		M/G		5
28	XXXXXXXXXX	Paznic		M/G		5
Centrul de ingrijire si asistent pentru persoane adlte cu dizabilitati Troianu- Rm Valcea = 46 postu						
Personal de conducere						
1	XXXXXXXXXX		Sef centru	S	II	0
Personal de specialitate de ingrijire si asistenta; personal de specialitate si auxiliar						
2	XXXXXXXXXX	Medic		S	Primar	5
3	Temporar ocupat (XXXXX)	Psiholog		S	Practicant	0
4	XXXXXXXXXX	Asistent social		S	Principal	4

5	Vacant	Kinetoterapeut		S		0
6	XXXXXXXXXX	Lucrător social		M	Principal	5
7	XXXXXXXXXX	Lucrător social		M	Principal	5
8	XXXXXXXXXX	Asistent medical		PI	Principal	5
9	XXXXXXXXXX	Asistent medical		PL		1
10	XXXXXXXXXX	Asistent medical		PL	Principal	5
11	XXXXXXXXXX	Asistent medical		PL	Principal	5
12	XXXXXXXXXX	Asistent medical		PL		5
13	XXXXXXXXXX	Asistent medical		PL	Principal	5
14	XXXXXXXXXX	Asistent medical		PL		5
15	XXXXXXXXXX	Asistent medical		PL	Principal	4
16	XXXXXXXXXX	Asistent medical		PL	Principal	5
17	XXXXXXXXXX	Infirmiera		M/G		5
18	XXXXXXXXXX	Infirmiera		M/G		5
19	XXXXXXXXXX	Infirmiera		M/G		5
20	XXXXXXXXXX	Infirmiera		M/G		5
21	XXXXXXXXXX	Infirmiera		M/G		5
22	XXXXXXXXXX	Infirmiera		M/G		5
23	XXXXXXXXXX	Infirmiera		M/G		5
24	XXXXXXXXXX	Infirmiera		M/G		5
25	XXXXXXXXXX	Infirmiera		M/G		5
26	XXXXXXXXXX	Infirmiera		M/G		5
27	XXXXXXXXXX	Infirmiera		M/G		5
28	XXXXXXXXXX	Infirmiera		M/G		5
29	XXXXXXXXXX	Infirmiera		M/G		5
30	XXXXXXXXXX	Infirmiera		M/G		5
31	XXXXXXXXXX	Infirmiera		M/G		5
32	XXXXXXXXXX	Infirmiera		M/G		5
33	XXXXXXXXXX	Infirmiera		M/G		5
34	XXXXXXXXXX	Infirmiera		M/G		4
35	XXXXXXXXXX	Infirmiera		M/G		5
36	XXXXXXXXXX	Infirmiera		M/G		5
Personal cu functii administrative, gospodarie, intretinere-reparatii, deservire						
37	XXXXXXXXXX	Inspector de specialitate		S	III	1
38	XXXXXXXXXX	Administrator		M	I	5
39	XXXXXXXXXX	Magaziner		M		5
40	XXXXXXXXXX	Lenjereasa		M/G		5
41	XXXXXXXXXX	Spalatoarea		M/G		5
42	XXXXXXXXXX	Spalatoarea		M/G		5
43	XXXXXXXXXX	Muncitor calificat		M/G	III	5
44	XXXXXXXXXX	Paznic		M/G		5
45	Temporar ocupat (XXXXXX)	Paznic		M/G		0
46	XXXXXXXXXX	Sofer		M/G	I	4
Centrul de abilitare și reabilitare pentru persoane adulte cu dizabilități nr. 3- Băbeni = 47 postu						
Personal de conducere						
1	XXXXXXXXXX	Sef centru		S	II	0
Personal de specialitate de ingrijire si asistenta; personal de specialitate si auxiliar						
2	XXXXXXXXXX	Medic		S	specialist	5
3	Vacant	Medic BFT		S	zident/special	0
4	XXXXXXXXXX	Medic stomatolog		S		0
5	XXXXXXXXXX	Psiholog		S	Specialist	5
6	XXXXXXXXXX	Asistent social		S	Principal	4
7	XXXXXXXXXX	Kinetoterapeut		S	Principal	4
8	XXXXXXXXXX	Pedagog recuperare		PL	Principal	5
9	XXXXXXXXXX	Asistent medical		PL	Principal	4
10	XXXXXXXXXX	Asistent medical		PI	Principal	5
11	XXXXXXXXXX	Asistent medical		PL	Principal	5
12	XXXXXXXXXX	Asistent medical		PL	Principal	5

13	XXXXXXXXXX	Asistent medical BFT		PL	Principal	5	
14	XXXXXXXXXX	Asistent medical BFT		PL	Principal	5	
15	XXXXXXXXXX	Asistent medical BFT		PL	Principal	3	
16	XXXXXXXXXX	Asistent medical BFT		PL	Principal	5	
17	XXXXXXXXXX	Asistent medical BFT		PL	Principal	4	
18	Temporar ocupat (XXXXXXX)	Maseur		M		0	
19	XXXXXXXXXX	Infirmiera		M/G		5	
20	XXXXXXXXXX	Infirmiera		M/G		5	
21	XXXXXXXXXX	Infirmiera		M/G		5	
22	XXXXXXXXXX	Infirmiera		M/G		5	
23	XXXXXXXXXX	Infirmiera		M/G		5	
24	XXXXXXXXXX	Infirmiera		M/G		5	
25	XXXXXXXXXX	Infirmiera		M/G		5	
26	XXXXXXXXXX	Infirmiera		M/G		4	
27	XXXXXXXXXX	Infirmiera		M/G		5	
28	XXXXXXXXXX	Infirmiera		M/G		5	
29	XXXXXXXXXX	Infirmiera		M/G		5	
30	XXXXXXXXXX	Infirmiera		M/G		5	
31	XXXXXXXXXX	Infirmiera		M/G		5	
32	XXXXXXXXXX	Infirmiera		M/G		5	
33	XXXXXXXXXX	Infirmier		M/G		5	
34	XXXXXXXXXX	Infirmiera		M/G		5	
Personal cu functii administrative, gospodarie, intretinere-reparatii, deservire							
35	Vacant	Inspector de specialitate (economist)		S	III	0	
36	Vacant	Administrator		M	I	0	
37	XXXXXXXXXX	Magaziner		M/G		5	
38	XXXXXXXXXX	Bucatar		M/G		5	
39	XXXXXXXXXX	Bucatar		M/G		5	
40	Temporar ocupat (XXXXXXXXXX)	Bucatar		M/G		0	
41	Vacant	Lenjereasa		M/G		0	
42	XXXXXXXXXX	Spalatoreasa		M/G		5	
43	XXXXXXXXXX	Spalatoreasa		M/G		5	
44	XXXXXXXXXX	Muncitor calificat		M/G	III	5	
45	XXXXXXXXXX	Muncitor calificat		M/G	III	5	
46	XXXXXXXXXX	Muncitor calificat		M/G	III	5	
47	XXXXXXXXXX	Muncitor necalificat		M/G		5	
Centrul de Îngrijire și Asistență pentru Persoane Adulte cu Dizabilități-Bistrița =50 posturi							
Personal de conducere							
1	XXXXXXXXXX	Sef centru		S	II	5	
Personal de specialitate de ingrijire si asistenta; personal de specialitate si auxiliar							
2	XXXXXXXXXX	Medic		S	Primar	5	
3	XXXXXXXXXX	Psiholog		S	Practicant	5	
4	XXXXXXXXXX	Asistent social		S	Principal	2	
5	XXXXXXXXXX	Kinetoterapeut		S	Principal	5	
6	XXXXXXXXXX	Asistent medical		PL	Principal	2	
7	XXXXXXXXXX	Asistent medical		PL	Principal	5	
8	XXXXXXXXXX	Asistent medical		PL	Principal	4	
9	XXXXXXXXXX	Asistent medical		PL	Principal	5	
10	XXXXXXXXXX	Asistent medical		PL	Principal	5	
11	XXXXXXXXXX	Asistent medical		PL		2	
12	XXXXXXXXXX	Asistent medical		PL	Principal	5	
13	XXXXXXXXXX	Asistent medical		PL	Principal	5	
14	XXXXXXXXXX	Asistent medical		PL		5	
15	XXXXXXXXXX	Infirmiera		M/G		5	
16	XXXXXXXXXX	Infirmiera		M/G		5	

17	XXXXXXXXXX	Infirmiera		M/G		5	
18	XXXXXXXXXX	Infirmiera		M/G		4	
19	XXXXXXXXXX	Infirmiera		M/G		5	
20	XXXXXXXXXX	Infirmiera		M/G		4	
21	XXXXXXXXXX	Infirmiera		M/G		5	
22	XXXXXXXXXX	Infirmiera		M/G		5	
23	XXXXXXXXXX	Infirmiera		M/G		5	
24	XXXXXXXXXX	Infirmiera		M/G		5	
25	XXXXXXXXXX	Infirmiera		M/G		5	
26	XXXXXXXXXX	Infirmiera		M/G		5	
27	XXXXXXXXXX	Infirmiera		M/G		5	
28	XXXXXXXXXX	Infirmiera		M/G		5	
29	XXXXXXXXXX	Infirmiera		M/G		5	
30	XXXXXXXXXX	Infirmiera		M/G		5	
31	XXXXXXXXXX	Infirmiera		M/G		5	
32	XXXXXXXXXX	Infirmiera		M/G		5	
33	XXXXXXXXXX	Infirmiera		M/G		5	
34	XXXXXXXXXX	Infirmiera		M/G		5	
35	XXXXXXXXXX	Infirmiera		M/G		5	
36	XXXXXXXXXX	Infirmiera		M/G		5	
Personal cu functii administrative, gospodarie, intretinere-reparatii, deservire							
37	XXXXXXXXXX	Administrator		M	I	5	
38	XXXXXXXXXX	Magaziner		M/G		5	
39	XXXXXXXXXX	Inspector de specialitate		S	I	5	
40	XXXXXXXXXX	Bucatar		M/G		5	
41	XXXXXXXXXX	Bucatar		M/G		5	
42	XXXXXXXXXX	Bucatar		M/G		5	
43	XXXXXXXXXX	Lenjereasa		M/G		5	
44	XXXXXXXXXX	Spalatoreasa		M/G		5	
45	XXXXXXXXXX	Spalatoreasa		M/G		4	
46	XXXXXXXXXX	Muncitor calificat		M/G	III	5	
47	XXXXXXXXXX	Muncitor calificat		M/G	III	5	
48	XXXXXXXXXX	Muncitor calificat		M/G	III	5	
49	XXXXXXXXXX	Muncitor calificat		M/G	III	5	
50	XXXXXXXXXX	Sofer		M/G	I	5	
Centrul de Îngrijire și Asistență pentru Persoane Adulte cu Dizabilități-Slatioara= 16 posturi							
Personal de conducere							
1	Vacant	Sef centru		S	II	0	
Personal de specialitate de ingrijire si asistenta; personal de specialitate si auxiliar							
2	Vacant	Asistent social		S	Debutant	0	
3	Vacant	Psiholog		S	Practicant	0	
4	XXXXXXXXXX	Kinetoterapeut		S		0	
5	Vacant	Lucrator social		M		0	
6	XXXXXXXXXX	Asistent medical		PL	Principal	5	
7	XXXXXXXXXX	Asistent medical		PL	Principal	4	
8	Temporar ocupat (XXXXXXXX)	Asistent medical		PL		1	
9	XXXXXXXXXX	Infirmiera		M/G		5	
10	XXXXXXXXXX	Infirmiera		M/G		5	
11	XXXXXXXXXX	Infirmiera		M/G		5	
12	Temporar ocupat (XXXXXXXX)	Infirmiera		M/G		5	
13	Temporar ocupat (XXXXXXXX)	Infirmiera		M/G		5	
Personal cu functii administrative, gospodarie, intretinere-reparatii, deservire							
14	Vacant	Administrator		M		0	
15	XXXXXXXXXX	Muncitor calificat		M/G	III	5	
16	XXXXXXXXXX	Muncitor calificat		M/G	III	5	

Centrul de Îngrijire și Asistență pentru Persoane Adulte cu Dizabilități- Lungesti= 47 posturi

Personal de conducere						
1	XXXXXXXXXX	Sef centru		S	II	0
Personal de specialitate de ingrijire si asistenta; personal de specialitate si auxiliar						
2	XXXXXXXXXX	Medic		S	Generalist	5
3	XXXXXXXXXX	Psiholog		S	Practicant	4
4	Temporar ocupat (xxxxxxx)	Asistent social		S	Debutant	0
5	Vacant	Kinetoterapeut		S	Debutant	0
6	Vacant	Lucrator social		M		0
7	XXXXXXXXXX	Asistent medical		PL	Principal	5
8	XXXXXXXXXX	Asistent medical		PL	Principal	5
9	XXXXXXXXXX	Asistent medical		PL	Principal	5
10	XXXXXXXXXX	Asistent medical		PL	Principal	5
11	XXXXXXXXXX	Asistent medical		PL	Principal	5
12	XXXXXXXXXX	Asistent medical		PL	Principal	5
13	XXXXXXXXXX	Asistent medical(maseur)		PL		4
14	XXXXXXXXXX	Asistent medical		PL	Principal	5
15	XXXXXXXXXX	Asistent medical igiena		PL		5
16	Vacant	Maseur		M		0
17	XXXXXXXXXX	Infirmiera		M/G		5
18	XXXXXXXXXX	Infirmiera		M/G		0
19	XXXXXXXXXX	Infirmiera		M/G		5
20	XXXXXXXXXX	Infirmiera		M/G		5
21	XXXXXXXXXX	Infirmiera		M/G		5
22	XXXXXXXXXX	Infirmiera		M/G		5
23	XXXXXXXXXX	Infirmiera		M/G		5
24	XXXXXXXXXX	Infirmiera		M/G		5
25	XXXXXXXXXX	Infirmiera		M/G		5
26	XXXXXXXXXX	Infirmiera		M/G		5
27	XXXXXXXXXX	Infirmiera		M/G		5
28	XXXXXXXXXX	Infirmiera		M/G		5
29	XXXXXXXXXX	Infirmiera		M/G		5
30	XXXXXXXXXX	Infirmiera		M/G		4
31	XXXXXXXXXX	Infirmiera		M/G		5
32	XXXXXXXXXX	Infirmiera		M/G		0
33	XXXXXXXXXX	Infirmiera		M/G		5
Personal cu functii administrative, gospodarie, intretinere-reparatii, deservire						
34	XXXXXXXXXX	Inspector de specialitate		S	I	5
35	XXXXXXXXXX	Administrator		M	I	5
36	XXXXXXXXXX	Magaziner		M/G		5
37	XXXXXXXXXX	Bucatar		M/G		5
38	XXXXXXXXXX	Bucatar		M/G		5
39	XXXXXXXXXX	Bucatar		M/G		5
40	XXXXXXXXXX	Bucatar		M/G		5
41	XXXXXXXXXX	Spalatoreasa		M/G		5
42	Vacant	Lenjereasa		M/G		0
43	XXXXXXXXXX	Muncitor calificat		M/G	III	5
44	XXXXXXXXXX	Muncitor calificat		M/G	III	5
45	XXXXXXXXXX	Paznic		M/G		5
46	XXXXXXXXXX	Paznic		M/G		5
47	XXXXXXXXXX	Sofer			I	5

Centrul de Îngrijire și Asistență pentru Persoane Adulte cu Dizabilități- Zatreni= 50 posturi

Personal de conducere						
1	Vacant	Sef centru		S	II	5
Personal de specialitate de ingrijire si asistenta; personal de specialitate si auxiliar						

2	Vacant	Medic		S	zident/Specia	0	
3	Temporar ocupat (xxxxxx)	Psiholog		S	Stagiar	0	
4	XXXXXXXXXX	Asistent social		S	Principal	2	
5	Vacant	Fiziokinetoterapeut		S	Debutant	0	
6	XXXXXXXXXX	Asistent medical		PL	Principal	5	
7	XXXXXXXXXX	Asistent medical		PL	Principal	5	
8	XXXXXXXXXX	Asistent medical		PL	Principal	5	
9	XXXXXXXXXX	Asistent medical		PL	Principal	5	
10	XXXXXXXXXX	Asistent medical		PL		3	
11	XXXXXXXXXX	Asistent medical		PL	Principal	4	
12	XXXXXXXXXX	Asistent medical		PL	Principal	4	
13	XXXXXXXXXX	Asistent medical		PL		4	
14	XXXXXXXXXX	Asistent medical fizioterapie		PL	Principal	4	
15	XXXXXXXXXX	Infirmiera		M/G		5	
16	XXXXXXXXXX	Infirmiera		M/G		4	
17	XXXXXXXXXX	Infirmiera		M/G		5	
18	XXXXXXXXXX	Infirmiera		M/G		4	
19	XXXXXXXXXX	Infirmiera		M/G		5	
20	XXXXXXXXXX	Infirmiera		M/G		4	
21	XXXXXXXXXX	Infirmiera		M/G		5	
22	XXXXXXXXXX	Infirmiera		M/G		5	
23	XXXXXXXXXX	Infirmiera		M/G		5	
24	XXXXXXXXXX	Infirmiera		M/G		5	
25	XXXXXXXXXX	Infirmiera		M/G		5	
26	XXXXXXXXXX	Infirmiera		M/G		5	
27	XXXXXXXXXX	Infirmiera		M/G		5	
28	XXXXXXXXXX	Infirmiera		M/G		4	
29	XXXXXXXXXX	Infirmiera		M/G		4	
30	XXXXXXXXXX	Infirmiera		M/G		5	
31	XXXXXXXXXX	Infirmiera		M/G		5	
32	XXXXXXXXXX	Infirmiera		M/G		4	
33	XXXXXXXXXX	Infirmiera		M/G		5	
34	XXXXXXXXXX	Infirmiera		M/G		5	
35	XXXXXXXXXX	Infirmiera		M/G		5	
36	XXXXXXXXXX	Infirmiera		M/G		4	
37	XXXXXXXXXX	Infirmiera		M/G		5	
Personal cu functii administrative, gospodarie, intretinere-reparatii, deservire							
38	XXXXXXXXXX	Inspector de specialitate (economist)		S	III	4	
39	Vacant	Administrator		M	I	0	
40	XXXXXXXXXX	Magaziner		M/G		5	
41	XXXXXXXXXX	Bucatar		M/G		4	
42	XXXXXXXXXX	Bucatar		M/G		5	
43	XXXXXXXXXX	Bucatar		M/G		5	
44	XXXXXXXXXX	Lenjereasa		M/G		5	
45	XXXXXXXXXX	Spalatoreasa		M/G		5	
46	XXXXXXXXXX	Muncitor calificat		M/G	III	5	
47	XXXXXXXXXX	Muncitor calificat		M/G	III	5	
48	XXXXXXXXXX	Muncitor calificat		M/G	III	5	
49	XXXXXXXXXX	Muncitor calificat		M/G	III	5	
50	XXXXXXXXXX	Sofer		M/G	I	5	
Centrul de Îngrijire și Asistență pentru Persoane Adulte cu Dizabilități- Milcoiu= 45 posturi							
Personal de conducere							
1	XXXXXXXXXX	Sef centru		S	II	5	
Personal de specialitate de ingrijire si asistenta; personal de specialitate si auxiliar							
2	Vacant	Medic	Page 12	S	Primar	0	

3	XXXXXXXXXX	Psiholog		S	Practicant	5
4	XXXXXXXXXX	Asistent social		S	Specialist	3
5	Vacant	Fiziokinetoterapeut		S	Debutant	0
6	Vacant	Lucrator social		M		0
7	XXXXXXXXXX	Asistent medical		PL	Principal	5
8	XXXXXXXXXX	Asistent medical		PL	Principal	5
9	XXXXXXXXXX	Asistent medical		PL	Principal	4
10	XXXXXXXXXX	Asistent medical		PL		4
11	XXXXXXXXXX	Asistent medical		PL	Principal	5
12	XXXXXXXXXX	Asistent medical		PL	Principal	5
13	XXXXXXXXXX	Infirmiera		M/G		5
14	XXXXXXXXXX	Infirmiera		M/G		4
15	XXXXXXXXXX	Infirmiera		M/G		5
16	XXXXXXXXXX	Infirmiera		M/G		4
17	XXXXXXXXXX	Infirmiera		M/G		4
18	XXXXXXXXXX	Infirmiera		M/G		4
19	XXXXXXXXXX	Infirmiera		M/G		4
20	XXXXXXXXXX	Infirmiera		M/G		4
21	XXXXXXXXXX	Infirmiera		M/G		5
22	XXXXXXXXXX	Infirmiera		M/G		5
23	XXXXXXXXXX	Infirmiera		M/G		5
24	XXXXXXXXXX	Infirmiera		M/G		4
25	XXXXXXXXXX	Infirmiera		M/G		5
26	XXXXXXXXXX	Infirmiera		M/G		4
27	XXXXXXXXXX	Infirmiera		M/G		2
28	XXXXXXXXXX	Ingrijitoare		M/G		5
29	XXXXXXXXXX	Ingrijitoare		M/G		4
30	XXXXXXXXXX	Ingrijitoare		M/G		5
Personal cu functii administrative, gospodarie, intretinere-reparatii, deservire						
31	XXXXXXXXXX	Administrator		M	I	5
32	Vacant	Magaziner		M/G		0
33	XXXXXXXXXX	Bucatar		M/G		4
34	XXXXXXXXXX	Bucatar		M/G		4
35	Temporar ocupat (xxxxxxxxx)	Bucatar		M/G		0
36	XXXXXXXXXX	Fochist		M/G	III	5
37	XXXXXXXXXX	Fochist		M/G	III	5
38	XXXXXXXXXX	Fochist		M/G	III	5
39	XXXXXXXXXX	Paznic		M/G		5
40	XXXXXXXXXX	Paznic		M/G		5
41	XXXXXXXXXX	Paznic		M/G		5
42	XXXXXXXXXX	Paznic		M/G		5
43	XXXXXXXXXX	Lenjereasa		M/G		4
44	XXXXXXXXXX	Spalatoreasa		M/G		4
45	XXXXXXXXXX	Sofer		M/G	I	1
Centrul de Îngrijire și Asistență pentru Persoane Adulțe cu Dizabilități-Govora= 23 posturi						
Personal de conducere						
1	XXXXXXXXXX	sef centru		S	II	
Personal de specialitate de ingrijire si asistenta; personal de specialitate si auxiliar						
2	XXXXXXXXXX	Medic			Primar	5
3	XXXXXXXXXX	Asistent social		S	Principal	4
4	Vacant	Psiholog		S	Stagiar	0
5	Vacant	Kinetoterapeut		S		0
6	XXXXXXXXXX	Asistent medical		PL		5
7	XXXXXXXXXX	Asistent medical		PL	Principal	5
8	XXXXXXXXXX	Asistent medical		PL	Principal	5
9	XXXXXXXXXX	Asistent medical		PL	Principal	4
10	XXXXXXXXXX	Asistent medical	Page 13	PL	Principal	5

11	XXXXXXXXXX	Infirmiera		M/G		4
12	XXXXXXXXXX	Infirmiera		M/G		5
13	XXXXXXXXXX	Infirmiera		M/G		4
14	XXXXXXXXXX	Infirmiera		M/G		5
15	XXXXXXXXXX	Infirmiera		M/G		4
16	XXXXXXXXXX	Infirmiera		M/G		5
17	XXXXXXXXXX	Infirmiera		M/G		4
18	XXXXXXXXXX	Infirmiera		M/G		5
19	XXXXXXXXXX	Infirmiera		M/G		4
Personal cu functii administrative, gospodarie, intretinere-reparatii, deservire						
20	Vacant	Aministrator		M	I	0
21	Vacant	Muncitor calificat		M	III	0
22	XXXXXXXXXX	Spalatoarea		M		5
23	XXXXXXXXXX	Sofer		M	I	5

Centrul de ingrijire si asistenta pentru persoane adulte cu dizabilitati Nicolae Balcescu = 31 posturi

Personal de conducere						
1	Vacant	sef centru		S	II	
Personal de specialitate de ingrijire si asistenta; personal de specialitate si auxiliar						
2	Vacant	Medic		S		0
3	XXXXXXXXXX	Asistent social		S	Practicant	0
4	XXXXXXXXXX	Psiholog		S	Practicant	5
5	XXXXXXXXXX	Kinetoterapeut		S		2
6	Vacant	Terapeut ocupational		S	Debutant	0
7	XXXXXXXXXX	Asistent medical		PL	Principal	5
8	XXXXXXXXXX	Asistent medical		PL	Principal	5
9	XXXXXXXXXX	Asistent medical		PL	Principal	5
10	XXXXXXXXXX	Asistent medical		PL	Principal	3
11	XXXXXXXXXX	Asistent medical		PL	Principal	5
12	XXXXXXXXXX	Asistent medical		PL	Principal	5
13	XXXXXXXXXX	Infirmiera		M/G		5
14	XXXXXXXXXX	Infirmiera		M/G		5
15	XXXXXXXXXX	Infirmiera		M/G		5
16	XXXXXXXXXX	Infirmiera		M/G		5
17	XXXXXXXXXX	Infirmiera		M/G		3
18	XXXXXXXXXX	Infirmiera		M/G		5
19	XXXXXXXXXX	Infirmiera		M/G		5
20	XXXXXXXXXX	Infirmiera		M/G		5
21	XXXXXXXXXX	Infirmiera		M/G		2
22	XXXXXXXXXX	Infirmiera		M/G		5
Personal cu functii administrative, gospodarie, intretinere-reparatii, deservire						
23	XXXXXXXXXX	Administrator		M	I	5
24	XXXXXXXXXX	Magaziner		M/G		4
25	XXXXXXXXXX	Bucatar		M/G		5
26	XXXXXXXXXX	Bucatar		M/G		5
27	XXXXXXXXXX	Spalatoarea		M/G		5
28	XXXXXXXXXX	Spalatoarea		M/G		3
29	XXXXXXXXXX	Sofer		M/G	I	5
30	XXXXXXXXXX	Paznic		M/G		2
31	XXXXXXXXXX	Paznic		M/G		5

**Centrul de abilitare și reabilitare pentru persoane adulte cu dizabilități, nr. 1
Băbeni=47 posturi**

Personal de conducere						
1	XXXXXXXXXX		Sef centru	S	II	
Personal de specialitate de ingrijire si asistenta; personal de specialitate si auxiliar						
2	XXXXXXXXXX	Medic		S		5
3	Vacant	Medic psihiatru		S	Specialist	0
4	XXXXXXXXXX	Asistent social	Page 14	S	Principal	5

5	XXXXXXXXXX	Psiholog		S	Stagiar	5	
6	XXXXXXXXXX	Kinetoterapeut		S	Principal	4	
7	XXXXXXXXXX	Lucrător social		M	Principal	5	
8	XXXXXXXXXX	Asistent medical		PL	Principal	5	
9	XXXXXXXXXX	Asistent medical		PL	Principal	5	
10	XXXXXXXXXX	Asistent medical		PL	Principal	5	
11	XXXXXXXXXX	Asistent medical		PL	Principal	5	
12	XXXXXXXXXX	Asistent medical		PL	Principal	5	
13	XXXXXXXXXX	Asistent medical		PL	Principal	5	
14	XXXXXXXXXX	Asistent medical		PL	Principal	5	
15	XXXXXXXXXX	Asistent medical		PL	Principal	5	
16	XXXXXXXXXX	Asistent medical		PL	Principal	5	
17	XXXXXXXXXX	Asistent medical		PL	Principal	5	
18	XXXXXXXXXX	Infirmiera		M/G		5	
19	XXXXXXXXXX	Infirmiera		M/G		5	
20	XXXXXXXXXX	Infirmiera		M/G		5	
21	XXXXXXXXXX	Infirmiera		M/G		5	
22	XXXXXXXXXX	infirmiera		M/G		5	
23	XXXXXXXXXX	infirmiera		M/G		4	
24	XXXXXXXXXX	Infirmiera		M/G		5	
25	XXXXXXXXXX	Infirmiera		M/G		5	
26	XXXXXXXXXX	Infirmiera		M/G		5	
27	XXXXXXXXXX	Infirmiera		M/G		5	
28	XXXXXXXXXX	Infirmiera		M/G		5	
29	XXXXXXXXXX	Infirmiera		M/G		5	
30	XXXXXXXXXX	Infirmiera		M/G		5	
31	XXXXXXXXXX	Infirmiera		M/G		5	
32	XXXXXXXXXX	Infirmiera		M/G		4	
33	XXXXXXXXXX	Infirmiera		M/G		5	
34	XXXXXXXXXX	Infirmiera		M/G		5	
35	XXXXXXXXXX	Infirmiera		M/G		5	
Personal cu functii administrative, gospodarie, intretinere-reparatii, deservire							
36	XXXXXXXXXX	Inspector de specialitate (economist)		S	I	4	
37	XXXXXXXXXX	Adminstrator		M	I	5	
38	XXXXXXXXXX	Magaziner		M/G		5	
39	XXXXXXXXXX	Bucatar		M/G		5	
40	XXXXXXXXXX	Bucatar		M/G		4	
41	XXXXXXXXXX	Bucatar		M/G		5	
42	XXXXXXXXXX	Spalatoreasa		M/G		5	
43	XXXXXXXXXX	Spalatoreasa		M/G		5	
44	XXXXXXXXXX	Lenjereasa		M/G		5	
45	XXXXXXXXXX	Muncitor calificat		M/G	III	5	
46	XXXXXXXXXX	Fochist		M/G	III	4	
47	XXXXXXXXXX	Sofer		M/G	I	5	
Centrul de abilitare și reabilitare pentru persoane adulte cu dizabilități nr. 2 Băbeni=50 posturi							
Personal de conducere							
1	XXXXXXXXXX	sef centru		S	II	5	
Personal de specialitate de ingrijire si asistenta; personal de specialitate si auxiliar							
2	Vacant	Medic		S		5	
3	XXXXXXXXXX	Asistent social		S	Principal	4	
4	XXXXXXXXXX	Psiholog		S	Practicant	4	
5	XXXXXXXXXX	Kinetoterapeut		S		4	
6	XXXXXXXXXX	Lucrător social		M	Principal	5	
7	XXXXXXXXXX	Lucrător social		M	Principal	5	
8	XXXXXXXXXX	Asistent medical		PI	Principal	4	
9	XXXXXXXXXX	Asistent medical		PI	Principal	5	

10	XXXXXXXXXX	Asistent medical		PI	Principal	5	
11	XXXXXXXXXX	Asistent medical		PI	Principal	5	
12	XXXXXXXXXX	Asistent medical		PL	Principal	5	
13	XXXXXXXXXX	Asistent medical		PL	Principal	5	
14	XXXXXXXXXX	Asistent medical		PL	Principal	5	
15	XXXXXXXXXX	Asistent medical		PI	Principal	5	
16	XXXXXXXXXX	Infirmiera		M/G		5	
17	XXXXXXXXXX	Infirmiera		M/G		5	
18	XXXXXXXXXX	Infirmiera		M/G		5	
19	XXXXXXXXXX	Infirmiera		M/G		5	
20	XXXXXXXXXX	Infirmiera		M/G		5	
21	XXXXXXXXXX	Infirmiera		M/G		5	
22	XXXXXXXXXX	Infirmiera		M/G		5	
23	XXXXXXXXXX	Infirmiera		M/G		5	
24	XXXXXXXXXX	Infirmiera		M/G		5	
25	XXXXXXXXXX	Infirmiera		M/G		4	
26	XXXXXXXXXX	Infirmiera		M/G		4	
27	XXXXXXXXXX	Infirmiera		M/G		4	
28	XXXXXXXXXX	Infirmiera		M/G		5	
29	XXXXXXXXXX	Infirmiera		M/G		5	
30	XXXXXXXXXX	Infirmiera		M/G		5	
31	XXXXXXXXXX	Infirmiera		M/G		5	
32	XXXXXXXXXX	Infirmiera		M/G		5	
33	XXXXXXXXXX	Infirmiera		M/G		5	
34	XXXXXXXXXX	Infirmiera		M/G		3	
35	XXXXXXXXXX	Infirmiera		M/G		5	
36	XXXXXXXXXX	Infirmiera		M/G		5	
37	XXXXXXXXXX	Infirmiera		M/G		5	
Personal cu functii administrative, gospodarie, intretinere-reparatii, deservire							
38	XXXXXXXXXX	Inspector de specialitate (economist)		S	III	1	
39	XXXXXXXXXX	Administrator		M	I	5	
40	XXXXXXXXXX	Magaziner		M/G		4	
41	XXXXXXXXXX	Bucatar		M/G		5	
42	XXXXXXXXXX	Bucatar		M/G		5	
43	XXXXXXXXXX	Bucatar		M/G		5	
44	XXXXXXXXXX	Bucatar		M/G		5	
45	XXXXXXXXXX	Spalatoreasa		M/G		5	
46	XXXXXXXXXX	Spalatoreasa		M/G		5	
47	XXXXXXXXXX	Muncitor calificat		M/G	III	5	
48	XXXXXXXXXX	Muncitor calificat		M/G	III	5	
49	XXXXXXXXXX	Fochist		M/G	III	5	
50	XXXXXXXXXX	Fochist		M/G	III	5	
Centrul de abilitare si reabilitare pentru persoane adulte cu dizabilitati -Măciuca=55 posturi							
Personal de conducere							
1	XXXXXXXXXX	sef centru		S	II	5	
Personal de specialitate de ingrijire si asistenta; personal de specialitate si auxiliar							
2	XXXXXXXXXX	Medic		S		5	
3	Vacant	Medic psihiatru			Specialist	0	
4	XXXXXXXXXX	Psiholog		S	Stagiar	1	
5	Temporar ocupat (xxxxxxxxxx)	Asistent social		S	Principal	5	
6	Temporar ocupat (xxxxxxxxxx)	Fiziokinetoterapeut		S	Debutant	0	
7	XXXXXXXXXX	Asistent medical		PL	Principal	5	
8	XXXXXXXXXX	Asistent medical		PL	Principal	5	
9	XXXXXXXXXX	Asistent medical		PL	Principal	5	

10	XXXXXXXXXX	Asistent medical		PL	Principal	5		
11	XXXXXXXXXX	Asistent medical		PL	Principal	5		
12	XXXXXXXXXX	Asistent medical		PL	Principal	5		
13	XXXXXXXXXX	Asistent medical		PL	Principal	5		
14	XXXXXXXXXX	Asistent medical		PL	Principal	4		
15	XXXXXXXXXX	Asistent medical		PL	Principal	5		
16	XXXXXXXXXX	Asistent medical		PL	Principal	5		
17	Vacant	Lucrător social		M	Debutant	0		
18	XXXXXXXXXX	Infirmiera		M/G		5		
19	XXXXXXXXXX	Infirmiera		M/G		5		
20	XXXXXXXXXX	Infirmiera		M/G		5		
21	XXXXXXXXXX	Infirmiera		M/G		5		
22	XXXXXXXXXX	Infirmiera		M/G		5		
23	XXXXXXXXXX	Infirmiera		M/G		4		
24	XXXXXXXXXX	Infirmiera		M/G		5		
25	XXXXXXXXXX	Infirmiera		M/G		5		
26	XXXXXXXXXX	Infirmiera		M/G		4		
27	XXXXXXXXXX	Infirmiera		M/G		5		
28	XXXXXXXXXX	Infirmiera		M/G		5		
29	XXXXXXXXXX	Infirmiera		M/G		5		
30	XXXXXXXXXX	Infirmiera		M/G		5		
31	XXXXXXXXXX	Infirmiera		M/G		5		
32	XXXXXXXXXX	Infirmiera		M/G		4		
33	XXXXXXXXXX	Infirmiera		M/G		5		
34	XXXXXXXXXX	Infirmiera		M/G		4		
35	XXXXXXXXXX	Infirmiera		M/G		5		
36	XXXXXXXXXX	Infirmiera		M/G		5		
	Personal cu functii administrative, gospodarie, intretinere-reparatii, deservire							
37	XXXXXXXXXX	Inspector de specialitate (economist)		S	I	5		
38	XXXXXXXXXX	Administrator		M	I	5		
39	XXXXXXXXXX	Magaziner		M/G		5		
40	XXXXXXXXXX	Bucatar		M/G		5		
41	XXXXXXXXXX	Bucatar		M/G		5		
42	XXXXXXXXXX	Bucatar		M/G		4		
43	XXXXXXXXXX	Bucatar		M/G		5		
44	XXXXXXXXXX	Lenjereasa		M/G		5		
45	XXXXXXXXXX	Spalatoreasa		M/G		5		
46	XXXXXXXXXX	Spalatoreasa		M/G		5		
47	XXXXXXXXXX	Muncitor calificat		M/G	III	5		
48	XXXXXXXXXX	Fochist		M/G	III	5		
49	XXXXXXXXXX	Fochist		M/G	III	5		
50	XXXXXXXXXX	Fochist		M/G	IV	5		
51	XXXXXXXXXX	Paznic		M/G		5		
52	XXXXXXXXXX	Paznic		M/G		5		
53	XXXXXXXXXX	Paznic		M/G		5		
54	XXXXXXXXXX	Paznic		M/G		5		
55	XXXXXXXXXX	Sofer		M/G	I	5		
	Centrul de ingrijire bătrâni-Cuieni = 18 posturi							
1	Vacant	sef centru		S	II			
	Personal de specialitate de ingrijire si asistenta; personal de specialitate si auxiliar							
2	Vacant	Medic		S	Primar	0		
3	Vacant	Asistent social		S	Practicant	0		
4	XXXXXXXXXX	Psiholog(1/2 norma)		S	Practicant	5		
5	XXXXXXXXXX	Asistent medical		PI	Principal	2		
6	XXXXXXXXXX	Asistent medical		PI	Principal	4		
7	XXXXXXXXXX	Asistent medical		PI	Principal	2		

CONSILIUL JUDEȚEAN VÂLCEA

DIRECȚIA GENERALĂ ADMINISTRAȚIE LOCALĂ

Nr. 22659 din 04.12. 2023

PROPUNERE

de inițiere a unui proiect de hotărâre
privind aprobarea Organigramei și a Statului de funcții ale Direcției
Generale de Asistență Socială și Protecția Copilului Vâlcea

În baza dispozițiilor art.182 alin. (2) din Ordonanța de Urgență a Guvernului nr.57/2019 privind Codul administrativ, se propune inițierea unui proiect de hotărâre privind aprobarea Organigramei și a Statului de funcții ale Direcției Generale de Asistență Socială și Protecția Copilului Vâlcea.

Acest demers vine ca urmare a solicitării făcute de conducerea Direcției Generale de Asistență Socială și Protecția Copilului Vâlcea prin nota de fundamentare nr.86965 din 27.11.2023, transmisă Consiliului Județean Vâlcea prin adresa, înregistrată la instituția noastră sub nr. 22352 din 28.11.2023.

În acest sens, este necesară adoptarea unei hotărâri de către Consiliul Județean Vâlcea prin care să se aprobe organigrama și statul de funcții ale Direcției Generale de Asistență Socială și Protecția Copilului Vâlcea.

ROMÂNIA
PREȘEDINTE,
* CONSILIUL *
JUDEȚEAN
Constantin RADULESCU
1
JUDEȚUL VÂLCEA

DIRECTOR GENERAL,
Bogdan-Raul LASTUN

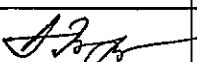
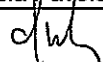
Prenume, Nume	Funcția	Semnătura	Verificat, Șef Birou Gabriela Pavelescu	Data
Elaborat: Dana Popa Nr. ex.: 1	Consilier			2023

CONSILIUL JUDEȚEAN VÂLCEA

DIRECȚIA GENERALĂ ADMINISTRAȚIE LOCALĂ

Nr. 22661 din 04.12. 2023

REFERAT DE APROBARE

În vederea elaborării și adoptării proiectului de hotărâre privind aprobarea Organigramei și a statului de funcții ale Direcției Generale de Asistență Socială și Protecția Copilului Vâlcea

Prezentul referat de aprobare este elaborat în conformitate cu prevederile art.173, alin.(2), lit.b)-c), ale art.182 alin.(4) coroborat cu art.136 alin.(2) și alin.(8) lit.a) din Ordonanța de Urgență a Guvernului nr.57/2019 privind Codul administrativ, ale **Notei de fundamentare privind propunerea noii structuri de personal a D.G.A.S.P.C. Vâlcea**, reprezentând instrumentul de prezentare și motivare a proiectului de hotărâre pentru aprobarea Organigramei și a statului de funcții ale Direcției Generale de Asistență Socială și Protecția Copilului Vâlcea.

Baza legală principală în vederea elaborării proiectului de hotărâre ce va fi supus aprobării o constituie: *Legea nr.296/2023 privind unele măsuri fiscal bugetare pentru asigurarea sustenabilității financiare a României pe termen lung, Legea nr. 292/2011 a asistenței sociale, cu modificările și completările ulterioare; Legea nr. 272/2004 privind protecția și promovarea drepturilor copilului, republicată, cu modificările și completările ulterioare; Legea nr. 448/2006 privind protecția și promovarea drepturilor persoanelor cu handicap, republicată, cu modificările și completările ulterioare; Legea nr. 53/2003 – Codul Muncii, republicată, cu modificările și completările ulterioare; OUG nr. 57/2019 privind Codul Administrativ; Ordonanța Guvernului nr. 68/2003 privind serviciile sociale, cu modificările și completările ulterioare; Hotărârea Guvernului nr.867/2015 pentru aprobarea Nomenclatorului serviciilor sociale, precum și a regulamentelor-cadru de organizare și funcționare a serviciilor sociale, cu modificările și completările ulterioare, art. 4 din Hotărârea Guvernului nr. 797/2017 pentru aprobarea regulamentelor-cadru de organizare și funcționare ale serviciilor publice de asistență socială, republicată și art. 191 alin. (2), lit. a) din Ordonanța de Urgență a Guvernului nr.57/2019 privind Codul administrativ, care prevede că "În exercitarea atribuțiilor prevăzute la alin. (1) lit.a), președintele consiliului județean:*

a) întocmește și supune spre aprobare consiliului județean regulamentul de organizare și funcționare a acestuia, organigrama, statul de funcții și regulamentul de organizare și funcționare a aparatului

de specialitate, precum și ale instituțiilor publice de interes județean și ale societăților și regiilor autonome de interes județean;

Direcția Generale de Asistență Socială și Protecția Copilului Vâlcea este o instituție publică de interes județean, aflată în subordinea Consiliului Județean Vâlcea, având rolul de a asigura, la nivel județean, aplicarea politicilor și strategiilor de asistență socială în domeniul protecției copilului, familiei, persoanelor singure, persoanelor vârstnice, persoanelor cu handicap, precum și a oricăror altor persoane aflate în dificultate.

Prin adresa Direcției Generale de Asistență Socială și Protecția Copilului Vâlcea, nr. 86966 din 27.11.2023 înregistrată la Consiliul Județean Vâlcea cu nr. 22352 din 28.11.2023 și Nota de Fundamentare nr. 86965/27.11.2023 asumată, detaliată și fundamentată de conducerea instituției, s-a propus spre aprobare Organigrama și Statul de funcții pentru aparatul propriu și serviciile sociale aflate în subordinea instituției;

Colegiul Director al DGASPC Vâlcea a avizat prin Hotărârea nr.5 din data de 27.11.2023, organigrama și statul de funcții, propuse de conducerea Direcției.

Structura organizatorică a D.G.A.S.P.C Vâlcea a fost aprobată prin Hotărârea Consiliului Județean Vâlcea nr.113/03 iunie 2020, cu modificările ulterioare și cuprinde două categorii de funcții și anume:

-funcții publice, pentru activitățile desfășurate în cadrul compartimentelor funcționale din aparatul propriu care implică exercitarea prerogativelor de putere publică prevăzute de OUG nr.57/2019 privind Codul administrativ;

-funcții contractuale pentru activitățile desfășurate în cadrul compartimentelor funcționale din aparatul propriu care implică relații de muncă pe baza contractelor individuale de muncă prevăzute de Legea nr. 53/2003-Codul Muncii, cu modificările și completările ulterioare și Legea cadru nr.153/2017 privind salarizarea personalului plătit din fonduri publice, cu modificările și completările ulterioare;

În prezent, D.G.A.S.P.C Vâlcea are aprobată următoarea structură de personal: Nr. total posturi/direcție: 1378, din care:

➤ **aparat propriu:** total posturi **171** din care:

-funcții publice: 125, din care 13 funcții de conducere și 112 funcții de execuție;

-funcții contractuale: 46, din care 3 funcții contractuale de conducere și 43 funcții contractuale de execuție;

-unități subordonate: 1207 posturi, din care 27 posturi de conducere și 1180 posturi de execuție

În urma reorganizării instituției, structura de personal, va fi următoarea:

Nr. total posturi/direcție: 1208, din care:

➤ **aparat propriu:** total posturi **162** din care:

-funcții publice: 115, din care 10 funcții de conducere și 105 funcții de execuție;

-funcții contractuale: 47, din care 2 funcții contractuale de conducere și 45 funcții contractuale de execuție;

-unități subordonate: 1046 posturi, din care 25 posturi de conducere și 1021 posturi de execuție.

Astfel, față de numărul de posturi deja aprobate în organigramă, se propune o scădere cu 170 de posturi vacante, din care: 10 funcții publice, 10 posturi de natură contractuală, 56 posturi asistenți maternali personali, 10 asistenți personali profesioniști și 84 posturi din serviciile sociale subordonate.

Numărul maxim de funcții publice de conducere, stabilit la nivelul D.G.A.S.P.C Vâlcea, se încadrează în numărul maxim de funcții publice de conducere, stabilit la nivelul ordonatorului principal de credite.

Rațiunea juridică a elaborării și supunerii spre aprobare a proiectului de hotărâre o constituie **Nota de fundamentare privind propunerea noii structuri de personal a D.G.A.S.P.C. Vâlcea**, cu următoarele justificări:

Scopul modificărilor intervenite în Oranigrama Direcției și al Statului de funcții al aparatului propriu și al serviciilor sociale din structura instituției îl reprezintă punerea în aplicare a dispozițiilor art. XIV alin. (1), ale art. XVII și art.XVIII, alin. (1)-(4) și alin. (6), art.XX alin.(1) și art. XXII din Legea nr. 296/2023, privind unele măsuri fiscal bugetare pentru asigurarea sustenabilității financiare a României pe termen lung, pâna cel tarziu la data de 31.12.2023. Reorganizarea se face în așa fel încât să se asigure eficientizarea întregii activități și o mai bună coordonare a tuturor structurilor funcționale din cadrul D.G.A.S.P.C.Vâlcea, ținându-se cont de prevederile Legii nr. 296/2023.

Potrivit prevederilor mai sus menționate s-a procedat la elaborarea Proiectului Statului de funcții pentru aparatul propriu și serviciile sociale

subordonate și a Organigramei Direcției Generale de Asistență Socială și Protecția Copilului Vâlcea, urmare a reorganizării activității în conformitate cu prevederile Legii nr 296/2023 în scopul eficientizării întregii activități și pentru o mai bună coordonare a tuturor structurilor funcționale din cadrul D.G.A.S.P.C. Vâlcea, după cum urmează:

Serviciul monitorizare, analiza statistică, indicatori asistență socială, incluziune socială cu o structura aprobată de 8 posturi se reorganizează după cum urmează:

- Personalul din cadrul Biroului Strategii, programe, proiecte în domeniul asistenței sociale și relația cu ONG –urile care se desființează ca structură organizatorică potrivit art. XVIII alin (3) din Legea 296/2023 este preluat în cadrul Serviciul monitorizare, analiza statistică, indicatori asistență socială, incluziune socială care se va redenumi **Serviciul Monitorizare, analiza statistică, indicatori asistență, incluziune socială, strategii, programe, proiecte în domeniul asistenței sociale** și va avea următoarea structură(12 posturi):
 - 1 post ocupat, șef serviciu din cadrul serviciului existent
 - 5 posturi funcții publice de execuție ocupate din cadrul serviciului existent
 - 1 post funcție publică vacantă (temporar ocupată) din cadrul serviciului existent
 - 5 funcții publice de execuție ocupate preluate din Biroul Strategii, programe, proiecte desființat potrivit Legii nr. 296/2023
 - Se desființează un post funcție publică de execuție vacantă de inspector, clasa I, grad profesional asistent din cadrul Biroului Strategii, programe, proiecte, conform art. XVII alin (1) și (2) din Legea nr. 296/2023
 - Postul vacant unic de referent de specialitate din cadrul Serviciul monitorizare existent se propune a fi mutat definitiv la Serviciul Resurse Umane

Se constată că normativul de personal propus respectă prevederile art. XX alin (3) lit. a) din Legea nr. 296/2023, astfel încât, se propune menținerea acestei structuri ca serviciu.

Deoarece, în urma reorganizării activității acestei structuri atribuțiile funcționarilor publici nu sunt modificate cu mai mult de 50%, personalul din cadrul serviciului reorganizat ca Serviciul Monitorizare,

analiză statistică, indicatori asistență, incluziune socială, strategii, programe, proiecte in domeniul asistenței sociale va fi numit în funcții conform prevederilor art. 518 alin (1) lit. a) și lit. d) din OUG nr.57/2019 cu modificările și completările ulterioare.

Biroul managementul calității serviciilor sociale și corp control se desființează ca și structură de birou, potrivit art. XVIII alin (3) din Legea nr. 296/2023 și se reorganizează în **Compartiment Managementul calității serviciilor sociale și corp control**, care va funcționa cu un număr de 4 posturi, personal contractual astfel:

- 1 post medic, vacant, unic;
- 1 post psiholog, vacant, unic;
- 1 post asistent social, vacant, unic;
- 1 post inspector de specialitate, vacant, unic;

Funcția vacantă de șef birou, personal contractual, din cadrul Biroului managementul calității serviciilor sociale va fi desființată, în conformitate cu prevederile art. XVIII din Legea nr. 296/2023.

Compartimentul audit intern care funcționează cu un număr de 2 posturi, funcții publice de execuție, nu va fi supus reorganizării.

Serviciul resurse umane cu o structura aprobată de 7 posturi se reorganizează și se redenumeste **Serviciul resurse umane, relații cu publicul** și va avea următoarea structură (11 posturi):

- 1 post șef serviciu ocupat din cadrul serviciului existent;
- 6 posturi funcții publice execuție ocupate din cadrul serviciului existent;
- 1 post funcție publică vacantă temporar ocupată din cadrul serviciului existent;
- 1 post vacant, funcție publică de execuție din cadrul structurii aprobate a Serviciului Monitorizare, analiză statistică, indicatori asistență socială, incluziune socială;
- 2 funcții publice de execuție ocupate din cadrul Biroului Comunicare, registratură, relații cu publicul și evaluare inițială, care se desființează ca structură organizatorică potrivit art. XVIII alin. (3) din Legea nr. 296/2023;

Se constată că normativul de personal propus respectă prevederile art. XX alin (3) lit. a) din Legea nr. 296/2023, astfel încât se propune menținerea acestei structuri ca serviciu.

Deoarece in urma reorganizării activității acestei structuri atribuțiile funcționarilor publici nu sunt modificate cu mai mult de 50%, personalul din cadrul Serviciul resurse umane, relații cu publicul va fi numit în funcții conform prevederilor art. 518 alin (1) lit. a) și lit. d) din OUG nr. 57/2019 cu modificările și completările ulterioare.

Compartimentul Sănătate securitate în munca și situații de urgență care funcționează cu un număr de 2 posturi, funcții publice de execuție nu va fi supus reorganizării.

Compartimentul juridic-contencios va funcționa cu un post ocupat, funcție publică de execuție, ca urmare a desființării celor doua funcții publice vacante de consilier juridic, aflate în structura aprobată, in conformitate cu prevederile art. XVII din Legea nr. 296/2023.

Compartiment adopții și post adopții care funcționează cu un număr de 5 posturi, 3 funcții publice de execuție și 2 posturi personal contractual, nu va fi supus reorganizării.

Compartiment intervenție în situații de abuz, neglijare, trafic, migrație și repatrieri care funcționează cu un număr de 2 posturi, o funcție publică de execuție ocupată și un post personal contractual ocupat, nu va fi supus reorganizării.

Serviciul de evaluare complexă a copilului cu dizabilități cu o structură aprobată de 8 posturi din care 5 funcții publice și 3 personal contractual se reorganizează și se redenumesc **Serviciul de evaluare complexă a copilului cu dizabilități și Secretariat comisie pentru protecția copilului**, urmând să funcționeze cu un număr de 11 posturi, după cum urmează:

- 1 post ocupat, funcție publică de conducere din cadrul serviciului existent;
- 3 posturi ocupate, funcții publice de execuție din cadrul serviciului existent;
- 4 posturi ocupate, funcții publice de execuție din cadrul Compartimentului Secretariat comisie pentru protecția copilului și al comisiei de evaluare persoane adulte cu handicap;
- 2 posturi ocupate, personal contractual din cadrul serviciului existent;
- 1 post vacant, temporar ocupat, personal contractual din cadrul serviciului existent;

Funcția publică de execuție de inspector, grad profesional principal va fi desființată, în conformitate cu prevederile art. XVII din Legea nr. 296/2023.

Se constată că normativul de personal propus respectă prevederile art. XX alin (3) lit. a) din Legea 296/2023, astfel încât se propune menținerea acestei structuri ca serviciu.

Deoarece, în urma reorganizării activității acestei structuri atribuțiile funcționarilor publici nu sunt modificate cu mai mult de 50%, personalul din cadrul serviciului reorganizat ca Serviciul de evaluare complexă a copilului cu dizabilități și Secretariat Comisia pentru Protecția Copilului va fi numit în funcții conform prevederilor art. 518 alin (1) lit. a) și lit. d) din OUG nr. 57/2019 cu modificările și completările ulterioare.

● **Compartimentul violența în familie** care funcționează cu un post vacant, post unic, funcție publică de execuție, nu va fi supus reorganizării.

Compartimentul asistență persoane vârstnice care funcționează cu un post vacant, post unic funcție publică de execuție, nu va fi supus reorganizării.

Compartimentul prevenire, marginalizare socială care funcționează cu un post vacant, post unic, funcție publică de execuție, nu va fi supus reorganizării.

● **Serviciul de evaluare complexă a persoanelor adulte cu handicap** care funcționează cu o structură aprobată de 8 posturi, personal contractual se reorganizează și se redenumeste **Serviciul de evaluare complexă a persoanelor adulte cu handicap si Secretariat comisie de evaluare a persoanelor adulte cu handicap**, urmând să funcționeze cu un număr de 11 posturi, astfel:

- 1 post personal contractual șef serviciu, temporar ocupat din cadrul serviciului existent;
- 5 posturi ocupate personal contractual din cadrul serviciului existent;
- 1 post ocupat temporar din structura existentă;
- 1 post unic vacant personal contractual din cadrul serviciului existent;
- 2 posturi personal contractual mutate de la Serviciul management de caz pentru copil(1 post ocupat – asistent social si 1 post vacant- inspector de specialitate);

- 1 post ocupat personal contractual mutat de la Compartiment Secretariat Comisie pentru protecția copilului și al Comisiei de evaluare persoane adulte cu handicap;

Se constată că normativul de personal propus respectă prevederile art. XX alin (3) lit. a) din Legea nr. 296/2023, astfel încât se propune menținerea acestei structuri ca serviciu.

Biroul intervenție în regim de urgență în domeniul asistenței sociale, cu o structură aprobată de 6 posturi, funcții publice, se desființează ca structură organizatorică care funcționează ca birou, potrivit art. XVIII alin.(3) din Legea 296/2023 și se reorganizează în **Serviciul intervenție în regim de urgență în domeniul asistenței sociale**, prin preluarea personalului din cadrul Serviciului asistență și suport pentru persoane aflate în situații de risc. Astfel, această structură care nu făcea parte din aparatul propriu al D.G.A.S.P.C Vâlcea și care nu îndeplinea, nici condițiile de licențiere, ca centru, se desființează, fiind desființat și postul de conducere de șef serviciu, vacant.

Cele trei compartimente, respectiv Compartimentul pentru supravegherea și sprijinirea reintegrării sociale a copilului care săvârșește fapte penale și nu răspunde penal, Compartimentul pentru sprijinirea victimelor infracțiunilor și Compartimentul pentru consiliere și sprijin pentru părinți și copii, care în organigrama inițială făceau parte din Serviciul asistență și suport pentru persoanele aflate în situații de risc, vor fi asimilate în aparatul propriu al D.G.A.S.P.C Vâlcea, în vederea asigurării unei intervenții profesioniste prin formarea unor echipe pluridisciplinare care să soluționeze cu celeritate cazurile și să identifice resurse pentru copiii care se află în situații de risc, pentru prevenirea și combaterea acțiunilor sau comportamentelor deviate ale copiilor, educarea în spiritul respectului față de lege și față de valorile morale, reintegrarea familială sau școlară a copilului, pentru evaluarea și acordarea de servicii de informare, sprijin și protecție în cazul copiilor victime ale infracțiunilor prin activități prompte și cu respectarea principiului interesului superior al copilului.

În structura organizatorică propusă, respectiv în Serviciul intervenție în regim de urgență în domeniul asistenței sociale, distribuția personalului pe structuri, este realizată cu respectarea concordanței dintre natura posturilor și competențele profesionale și manageriale necesare îndeplinirii sarcinilor. Astfel se constată că normativul de personal propus, respectă prevederile art. XX alin.(3) lit. a) din Legea nr.

296/2023 și se propune menținerea acestei structuri ca serviciu, cu un număr de 15 posturi, după cum urmează:

- 1 post ocupat, funcție publică de conducere rezultată prin transformarea funcției publice de conducere într-o funcție publică de conducere de nivel superior, conform art. XVII, alin (4) din Legea nr. 296/2023;
- 5 posturi ocupate, funcții publice de execuție din structura existentă;
- 3 posturi, personal contractual din cadrul Compartimentului pentru supravegherea și sprijinirea reintegrării sociale a copilului care săvârșește fapte penale și nu răspunde penal, dintre care 1 post ocupat (inspector de specialitate) și 2 posturi vacante (1 post psiholog și 1 post inspector de specialitate care se mută de la Compartimentului pentru sprijinirea victimelor infracțiunilor);
- 3 posturi vacante, personal contractual din cadrul Compartimentului pentru sprijinirea victimelor infracțiunilor (1 post asistent social, 1 post psiholog și 1 post consilier juridic care se mută de la Compartimentului pentru supravegherea și sprijinirea reintegrării sociale a copilului care săvârșește fapte penale, în vederea aplicării prevederilor Legii nr. 211/2004 privind unele măsuri pentru asigurarea informării sprijinirii și protecției victimelor infracțiunilor cu modificările și completările ulterioare);
- 3 posturi personal contractual din cadrul Compartimentului pentru consiliere și sprijin pentru părinți și copii dintre care, 2 posturi ocupate (1 post asistent social și 1 post inspector de specialitate) și 1 post vacant (psiholog);

Deoarece, în urma reorganizării activității acestei structuri atribuțiile funcționarilor publici nu sunt modificate cu mai mult de 50%, personalul din cadrul Serviciului intervenție în regim de urgență în domeniul asistenței sociale va fi numit în funcții conform prevederilor art. 518 alin (1) lit. a) și lit. d) din O.U.G nr. 57/2019 cu modificările și completările ulterioare.

Serviciul evidență și plăți prestații sociale cu o structură aprobată de 8 posturi, funcții publice, urmează a fi spus reorganizării, urmând să funcționeze cu un număr de 11 posturi, astfel:

- 1 post șef serviciu din cadrul structurii existente;
- 6 posturi funcții publice de execuție din structura existentă;

- 3 posturi funcții publice de execuție din cadrul Compartimentului contabilitate – salarizare;
- 1 post funcție publică de execuție din cadrul Biroului comunicare, registratura, relații cu publicul și evaluare inițială, transformată potrivit art. XVIII alin.(2) din Legea nr. 296/2023;

Se desființează postul vacant de inspector, grad profesional asistent, conform prevederilor art. XVII din Legea nr. 296/2023.

Se constată că normativul de personal propus respectă prevederile art. XX alin (3) lit. a) din Legea nr. 296/2023, astfel încât se propune menținerea acestei structuri ca serviciu.

Deoarece, în urma reorganizării activității acestei structuri atribuțiile funcționarilor publici nu sunt modificate cu mai mult de 50%, personalul din cadrul Serviciul evidență și plăți prestații sociale va fi numit în funcții conform prevederilor art. 518 alin (1) lit. a) și lit. d) din OUG nr. 57/2019 cu modificările și completările ulterioare.

Compartiment management de caz pentru adulți și monitorizare servicii sociale care funcționează cu un număr de 4 posturi, se propune a se suplimenta cu un număr de 8 posturi funcții publice de execuție din cadrul Serviciului Management de caz pentru copil și a se redenumi **Compartiment management de caz pentru adulți, monitorizare servicii sociale și locuire incluzivă.** Noua structură va funcționa cu un număr de 12 posturi, funcții publice de execuție, structură modificată în vederea asigurării aplicării metodei managementului de caz pentru persoane adulte cu dizabilități aflate în sistem rezidențial/în familie/ persoane vârstnice în conformitate cu prevederile legale aplicabile, precum și respectării prevederilor Legii nr. 7/2023 privind susținerea procesului de dezinstituționalizare a persoanelor adulte cu dizabilități și aplicarea unor măsuri de accelerare a acestuia și de prevenire a instituționalizării.

Structura propusă este următoarea:

- 3 posturi ocupate, funcții publice din cadrul structurii existente;
- 1 post ocupat temporar, funcție publică vacantă din cadrul structurii existente;
- 8 posturi ocupate, funcții publice de execuție din cadrul Serviciului management de caz pentru copil (7 posturi inspector, grad profesional superior și 1 post consilier, grad profesional superior);

Deoarece, în urma reorganizării activității acestei structuri atribuțiile funcționarilor publici nu sunt modificate cu mai mult de 50%, personalul din cadrul Compartimentului management de caz pentru adulți, monitorizare servicii sociale și locuire incluzivă va fi numit în funcții conform prevederilor art.518 alin (1) lit. a) și lit. d) din OUG nr. 57/2019 cu modificările și completările ulterioare.

În subordinea acestui compartiment funcționează Compartiment asistenți personali profesioniști cu un număr de 2 posturi. În structura aprobată în cadrul acestui compartiment se regăsesc 12 posturi din care 10 au fost desființate potrivit art. XVII din Legea 296/2023.

Serviciul finanțe – buget cu o structură aprobată de 8 posturi, funcții publice, se reorganizează, urmând să funcționeze cu un număr de 11 posturi, după cum urmează:

- 1 post ocupat, funcție publică de conducere din structura existentă;
- 6 posturi ocupate, funcții publice de execuție din structura existentă;
- 1 post funcție publică de execuție vacantă, ocupată temporar;
- 1 post funcție publică de execuție, vacantă temporar din cadrul Compartimentului Contabilitate- salarizare;
- 1 post ocupat, funcție publică de execuție din cadrul Compartimentului Contabilitate- salarizare;
- 1 post funcție publică de execuție vacantă, ocupată temporar din cadrul Compartimentului Contabilitate- salarizare;

Se constată că normativul de personal propus, respectă prevederile art. XX alin (3) lit. a) din Legea 296/2023, astfel încât se propune menținerea acestei structuri ca serviciu.

Deoarece, în urma reorganizării activității acestei structuri atribuțiile funcționarilor publici nu sunt modificate cu mai mult de 50%, personalul din cadrul Serviciul finanțe – buget va fi numit în funcții conform prevederilor art. 518 alin (1) lit. a) și lit. d) din OUG 57/2019 cu modificările și completările ulterioare.

Compartimentul contabilitate- salarizare cu o structură aprobată de 8 posturi, funcții publice, se propune a fi reorganizat și a funcționa cu un număr de 4 posturi, după cum urmează:

- 2 posturi ocupate, funcții publice de execuție din structura existentă;

- 2 posturi ocupate, personal contractual mutate din cadrul a două servicii sociale, respectiv CIAPAD Milcoiu și CIAPAD Nicolae Bălcescu;

Biroul achiziții publice și contractare servicii sociale cu o structură aprobată de 7 posturi, funcții publice, se desființează ca și structură de birou, potrivit art. XVIII alin (3) din Legea 296/2023, și se reorganizează în **Compartiment achiziții publice și contractare servicii sociale** cu un număr de 6 posturi, funcții publice de execuție, după cum urmează:

- 1 post, funcție publică de conducere transformată în funcție publică de execuție – consilier achiziții, conform art. XVIII alin(2) din Legea nr. 296/2023;

- 5 posturi ocupate, funcții publice de execuție - consilier achiziții din structura existentă;

- se desființează funcția publică de execuție de consilier achiziții, vacantă în ștatal aprobat, în conformitate cu prevederile art. XVII din Legea nr. 296/2023.

Serviciul administrativ, patrimoniu, tehnic și aprovizionare, cu o structură aprobată de 8 posturi, personal contractual, se propune a fi reorganizat și redenumit **Serviciul administrativ, patrimoniu, tehnic, aprovizionare și registratura**, urmând să funcționeze cu un număr de 12 posturi, personal contractual, după cum urmează:

- 1 post ocupat, șef serviciu din structura existentă;
- 6 posturi ocupate, personal contractual din structura existentă;
- 2 posturi unice vacante, 1 post din structura existentă (farmacist) și 1 post (medic) din cadrul Compartimentului Secretariat Comisie pentru Protecția Copilului și al Comisiei de evaluare persoane adulte cu handicap;
- 3 posturi personal contractual din cadrul Biroului comunicare, registratură, relații cu publicul și evaluare inițială, posturi ce formează structura de personal a Compartimentului Secretariat, registratura și evaluare inițială, compartiment aflat în subordinea serviciului propus.

Se constată că normativul de personal propus respectă prevederile art. XX alin (3) lit. a) din Legea 296/2023, astfel încât se propune menținerea acestei structuri ca serviciu.

Biroul comunicare, registratură, relații cu publicul și evaluare inițială cu o structură inițială, aprobată de 6 posturi din care 3 posturi funcții publice și 3 posturi personal contractual se desființează ca și structură de birou, potrivit art. XVIII alin (3) din Legea nr. 296/2023 și se reorganizează în **Compartiment Secretariat, registratura și evaluare inițială** și se propune a funcționa cu un număr de 3 posturi, personal contractual de execuție.

- Funcția publică de conducere de șef birou din cadrul Biroului comunicare, registratura, relații cu publicul și evaluare inițială va fi transformată în funcție publică de execuție de inspector, grad profesional superior și se mută în cadrul Serviciului evidență și plăți prestații sociale, conform art. XVIII alin(2) din Legea nr. 296/2023;
- 2 funcții publice de execuție ocupate se regăsesc în structura propusă a Serviciului resurse umane, relații cu publicul;

Serviciul Management de caz pentru copil cu o structură aprobată de 46 posturi se propune a fi reorganizat și a funcționa cu un număr de 24 posturi, după cum urmează:

- 1 post ocupat, funcție publică de conducere din structura existentă;
- 19 posturi ocupate, funcții publice de execuție din structura existentă;
- 1 post funcție publică de execuție temporar vacantă
- 3 posturi temporar ocupate, personal contractual din structura existentă;

Din numărul total de posturi aprobate, 46 se desființează 3 posturi funcții publice de execuție și 9 posturi personal contractual, iar 8 posturi, funcții publice de execuție se mută la Compartiment management de caz pentru adulți, monitorizare servicii sociale și locuire incluzivă, 1 post asistent social, iar 1 post vacant inspector de specialitate se redistribuie la Serviciul de evaluare complexă persoane adulte cu handicap și secretariat comisie de evaluare a persoanelor adulte cu handicap, în structura propusă spre înființare.

Se constată că normativul de personal propus respectă prevederile art. XX alin (3) lit. a) din Legea 296/2023, astfel încât se propune menținerea acestei structuri ca serviciu.

COMPLEX DE APARTAMENTE – LOCUINȚE DE TIP FAMILIAL RÂMNICU VÂLCEA CU CELE 6 APARTAMENTE

- **Structură de personal propusă 32 posturi din care:**
- **personal de conducere:** șef centru - 1 post
- **personal comun de specialitate:** - 4 posturi:
 - a. asistent social – 1 post;
 - b. psiholog – 1 post;
 - c. inspector de specialitate – 1 post;
 - d. ingrijitor – 1 post.
- **personal de specialitate de îngrijire și asistență Apartamentul 1 - 4 posturi:**
 - a. inspector de specialitate social – 1 post;
 - b. lucrător social – 1 post;
 - c. supraveghetor de noapte – 2 posturi.
- **personal de specialitate de îngrijire și asistență Apartamentul 2 - 4 posturi:**
 - a. inspector de specialitate social – 1 post;
 - b. lucrător social – 1 post;
 - c. supraveghetor de noapte – 2 posturi.
- **personal de specialitate de îngrijire și asistență Apartamentul 3 - 5 posturi:**
 - a. inspector de specialitate social – 1 post;
 - b. lucrător social – 1 post;
 - c. educator – 1 post;
 - d. supraveghetor de noapte – 2 posturi.
- **personal de specialitate de îngrijire și asistență Apartamentul 4 - 5 posturi:**
 - a. inspector de specialitate social – 1 post;
 - b. lucrător social – 2 posturi;
 - c. supraveghetor de noapte – 2 posturi.
- **personal de specialitate de îngrijire și asistență Apartamentul 5 - 5 posturi:**
 - a. inspector de specialitate social – 1 post;
 - b. lucrător social – 2 posturi;
 - c. supraveghetor de noapte – 2 posturi.
- **personal de specialitate de îngrijire și asistență Apartamentul 6 - 4 posturi:**
 - a. educator – 1 post;
 - b. lucrător social – 1 post;
 - c. supraveghetor de noapte – 2 posturi

➤ **Observații**

Spre deosebire de Hotărârea Consiliului Județean Vâlcea nr.113 din 03 iunie 2020, cu modificările ulterioare, în care Complexul de apartamente a avut în structură un număr de 37 posturi, intervenim următoarele modificări:

- **Se desființează 3 posturi vacante**, din statul de funcții la data de 30.10.2023, după intrarea în vigoare a prevederilor Legii nr. 296/2023, astfel:

- 2 posturi inspector de specialitate (social) și 1 post îngrijitor curățenie;

2 posturi ocupate de educator, se mută în structura- Serviciul Locuință protejată pentru victimele violenței domestice, Proiect „Venus”.

● **SERVICIUL CASA MATERNA RÂMNICU VÂLCEA** în coordonarea căruia va funcționa **ECHIPA MOBILĂ DE PREVENIRE A ABANDONULUI**;

➤ **Structură de personal propusă cu 15 posturi**

- **personal de conducere**: șef serviciu - 1 post;

- **personal de specialitate de îngrijire și asistență; personal de specialitate și auxiliar**

- 11 posturi, din care:

a. medic – 1 post;

b. asistent medical – 3 posturi;

c. psiholog – 1 post;

d. asistent social – 1 post;

e. infirmieră – 2 posturi;

f. supraveghetor de noapte – 2 posturi

g. îngrijitoare – 1 post;

- **personal cu funcții administrative, gospodărire, întreținere-reparații, deservire**

– 3 posturi, din care

a. administrator – 1 post;

b. magaziner – 1 post;

c. șofer – 1 post

- **personal de specialitate de îngrijire și asistență; personal de specialitate și auxiliar pentru Echipa mobilă de prevenire a abandonului** - 2 posturi:

a. asistent social – 1 post;

b. asistent medical – 1 post;

➤ **Observații**

Față de structura aprobată prin Hotărârea Consiliului Județean Vâlcea nr.113 din 03 iunie 2020, cu modificările ulterioare, în care Serviciul Casa Materna a funcționat cu un număr de 15 de posturi, nu sunt modificări în structură.

În ceea ce privește structura de personal pentru Echipa mobilă nu sunt operate modificări.

SERVICIUL LOCUINȚA PROTEJATĂ PENTRU VICTIMELE VIOLENȚEI DOMESTICE RM. VÂLCEA – PROIECTUL VENUS;

➤ **Structură de personal propusă: 11 posturi din care:**

- **personal de conducere:** șef serviciu - 1 post;
- **personal de specialitate de îngrijire și asistență; personal de specialitate și auxiliar** - 7 posturi:
 - a. responsabil servicii sociale – 1 post
 - b. psiholog – 1 post
 - c. consilier vocational – 1 post
 - d. asistent social – 1 post
 - e. lucrător social – 3 posturi
 - f. educator – 2 posturi
 - g. muncitor calificat – 1 post

Față de structura de personal aprobată prin Hotărârea Consiliului Județean Vâlcea nr. 113 din 03 iunie 2020, cu modificările ulterioare, serviciul se suplimentează cu 2 posturi de educator din cadrul Complexului de apartamente – Complexului de apartamente - Locuinte de tip familial și 1 post muncitor calificat din cadrul Centrului pentru victimele violenței în familie – Rm. Vâlcea, în vederea asigurării desfășurării activității serviciului social.

CENTRUL PENTRU VICTIMELE VIOLENȚEI ÎN FAMILIE RM. VÂLCEA;

➤ **Structură de personal propusă 18 posturi din care:**

- **personal de conducere:** șef serviciu - 1 post;
- **personal de specialitate de îngrijire și asistență; personal de specialitate și auxiliar** - 10 posturi:
 - a. asistent medical – 2 posturi;
 - b. asistent social – 1 post;

- c. consilier juridic – 1 post;
- d. psiholog – 1 post ;
- e. educator – 1 post;
- f. îngrijitor – 4 posturi;

personal cu funcții administrative, gospodărire, întreținere-reparații, deservire – 7 posturi;

- a. muncitor necalificat – 1 post;
- b. șofer – 1 post;
- c. paznic – 5 posturi.

➤ **Observații**

Față de structura aprobată prin Hotărârea Consiliului Județean Vâlcea nr. 113 din 03 iunie 2020 în care serviciul a funcționat cu un număr de 19 de posturi, modificările survenite constau în mutarea unui post de muncitor calificat în cadrul Serviciului Locuința Protejată pentru Victimele Violenței Domestice-Rm. Vâlcea -Proiectul "VENUS"

COMPLEXUL FAMILIAL PENTRU RECUPERAREA COPILULUI CU DIZABILITĂȚI GORANU în cadrul căruia vor funcționa:

1. Căsuța nr.1 – Goranu;
2. Căsuța nr. 2 - Goranu;

➤ **Structură de personal propusă: 25 posturi din care:**

- **personal de conducere:** șef centru - 1 post
- **personal comun de specialitate** - 3 posturi:
 - a. medic – 1 post;
 - b. psiholog – 1 post
 - c. îngrijitoare – 1 post
- **personal comun cu funcții administrative, gospodărire, întreținere, reparații** - 3 posturi:
 - a. spălătoreasă – 1 post
 - b. muncitor calificat – 1 post
 - c. magaziner – 1 post
- **personal de specialitate de îngrijire și asistență Căsuța nr. 1 Goranu** - 9 posturi:
 - a. asistent medical – 2 posturi
 - b. lucrător social -1 post

c. infirmier - 6 posturi

- **personal de specialitate de îngrijire și asistență Căsuța nr. 2 Goranu** - 9 posturi:
 - a. asistent medical – 2 posturi
 - b. lucrător social - 1 post
 - c. infirmier - 6 posturi

➤ **Observații**

Față de structura aprobată prin Hotărârea Consiliului Județean Vâlcea nr. 113 din 03 iunie 2020, cu modificările ulterioare, nu intervin modificări.

SERVICIUL DE TIP REZIDENȚIAL CASA „PINOCCHIO” BĂBENI:

➤ **Structură de personal propusă 21 posturi din care:**

- **personal de conducere:** șef serviciu - 1 post;
- **personal de specialitate de îngrijire și asistență; personal de specialitate și auxiliar** - 13 posturi:
 - a. psiholog - 1 post;
 - b. asistent medical - 3 posturi;
 - c. lucrător social - 4 posturi;
 - d. supraveghetor de noapte - 4 posturi;
 - e. îngrijitor – 1 post.

personal cu funcții administrative, gospodărire, întreținere-reparații, deservire – 7 posturi;

- a. inspector de specialitate – 1 post;
- b. administrator – 1 post;
- c. bucătar – 2 posturi;
- d. spălătoreasă – 1 post.
- e. muncitor necalificat – 1 post;
- f. fochist – 1 post

➤ **Observații**

Față de structura aprobată prin Hotărârea Consiliului Județean Vâlcea nr. 113 din 03 iunie 2020 **se desființează 3 posturi vacante** la data de 30.10.2023, astfel:

- 1 post asistent medical
- 1 post lucrător social
- 1 post bucătar

Acestui serviciu i se schimbă denumirea din serviciul social CASA „PINOCCHIO” BĂBENI în serviciu social destinat persoanelor adulte cu

dizabilitati,"Centrul de pregătire pentru o viață independentă pentru persoane adulte cu dizabilități" Băbeni, urmând a fi licențiat ca serviciu social pentru persoane adulte cu dizabilități în vederea punerii în aplicare a Strategiei Nationale privind prevenirea instituționalizării persoanelor adulte cu dizabilități și accelerarea procesului de dezinstituționalizare pentru perioada 2022–2030 și asigurarea incluziunii beneficiarilor în comunitate.

SERVICIUL CĂSUȚĂ DE TIP FAMILIAL „NICOLETA” BĂBENI:

- **Structură de personal propusă 12 posturi din care:**
- **personal de conducere:** șef serviciu - 1 post;
- **personal de specialitate de îngrijire și asistență; personal de specialitate și auxiliar** - 11 posturi:
 - a. lucrător social – 2 posturi;
 - b. infirmieră – 9 posturi.

➤ Observații

Față de structura aprobată prin Hotărârea Consiliului Județean Vâlcea nr. 113 din 03 iunie 2020, cu modificările ulterioare, în structura de personal propusă spre aprobare nu s-a operat nicio modificare.

CENTRUL DE ZI DE ÎNGRIJIRE ȘI RECUPERARE PENTRU COPILUL CU DIZABILITĂȚI RÂMNICU VÂLCEA:

- **Structură de personal propusă: 25 posturi din care:**
- **personal de conducere:** șef centru - 1 post;
- **personal de specialitate, de îngrijire și asistență, auxiliar** - 21 posturi:
 - a. medic stomatolog - 1 post;
 - b. medic BFT – 1 post
 - c. psiholog – 1 posturi;
 - d. asistent social – 2 posturi;
 - e. logoped - 1 posturi;
 - f. kinetoterapeut - 2 posturi;
 - g. fiziokinetoterapeut - 1 post;
 - h. profesor CFM - 1 post;
 - i. educator – 2 posturi;
 - j. asistent BFT – 1 post;
 - k. asistent medical maseur – 1 post
 - l. maseur - 1 post;
 - m. pedagog de recuperare – 1 post;

- n. animator socio-educativ – 1 post;
- o. îngrijitor - 4 posturi

- **personal cu funcții administrative, gospodărire, întreținere-reparații, deservire** - 3 posturi:

- a. muncitor calificat - 3 posturi;

➤ **Observații**

Față de structura aprobată prin Hotărârea Consiliului Județean Vâlcea nr. 113 din 03 iunie 2020, cu modificările ulterioare, în care serviciul a funcționat cu un număr de 28 de posturi, intervin următoarele modificări:

se desființează:

- **3 posturi, vacante în statul de funcții la data de 30.10.2023, după intrarea în vigoare a Legii nr. 296 / 2023:** 1 post de psiholog, 1 post logoped, 1 post asistent medical BFT
- Postul vacant de logoped se menține în structură ca fiind post unic, fiind necesar în vederea respectării structurii de personal de specialitate, prevăzut de HG 867 / 2015, Anexa nr. II la Nomenclatorul Serviciilor sociale, precum și a Regulamentelor-cadru de organizare și funcționare a serviciilor.

CENTRUL DE PRIMIRE ÎN REGIM DE URGENTĂ PENTRU COPILUL ABUZAT, NEGLIJAT, EXPLOATAT- RÂMNICU VÂLCEA

➤ **Structură de personal propusă: 22 posturi** din care:

a. **personal de conducere:** șef serviciu - 1 post;

b. **personal de specialitate de îngrijire și asistență; personal de specialitate și auxiliar** - 14 posturi:

- a. psiholog - 1 post;
- b. asistent social - 1 post;
- c. inspector specialitate - 1 post;
- d. supraveghetor de noapte - 3 posturi;
- e. psihopedagog - 2 posturi;
- f. îngrijitori – 6 posturi.

c. **personal cu funcții administrative, gospodărire, întreținere-reparații, deservire**

– 7 posturi:

- bucătar - 1 post;
- paznic - 5 posturi;
- șofer - 1 post.

➤ **Observații:**

Față de structura aprobată prin Hotărârea Consiliului Județean Vâlcea nr. 113 din 03 iunie 2020, cu modificările ulterioare, intervine modificarea în sensul că structura de personal a Compartimentului Dispecerat telefon unic 119 va fi preluată de acest centru în vederea asigurării unei intervenții în regim de urgență a preluării copiilor aflați în situație de risc, sesizate prin apel telefonic la numărul unic "119".

Compartiment Dispecerat telefon unic 119 – 5 posturi:

Inspector de specialitate – 5 posturi, nu sunt modificări față de structura aprobată.

Serviciul asistență și suport pentru persoane aflate în situații de risc cu o structură aprobată de 15 posturi, cu următoarele compartimente: Compartiment pentru supravegherea și sprijinirea reintegrării sociale a copilului care săvârșeste fapte penale și nu răspunde penal, Compartiment pentru sprijinirea victimelor infracțiunilor, Compartiment pentru consiliere și sprijin pentru părinți și copii și Compartiment dispecerat telefon unic 119, se desființează.

Compartiment pentru supravegherea și sprijinirea reintegrării sociale a copilului care săvârșeste fapte penale și nu răspunde penal, Compartiment pentru sprijinirea victimelor infracțiunilor, Compartiment pentru consiliere și sprijin pentru părinți și copii vor funcționa în structura aparatului propriu, în cadrul Serviciului intervenție în regim de urgență în domeniul asistenței sociale, iar Compartiment dispecerat telefon unic 119 va funcționa în structura Centrului de primire în regim de urgență a copilului abuzat, neglijat, exploatat, cu aceeași structură aprobată.

Centre pentru persoane adulte cu dizabilități

CENTRUL DE SERVICII DE RECUPERARE NEUROMOTORIE DE TIP AMBULATORIU PENTRU PERSOANE ADULTE CU DIZABILITĂȚI – RÂMNICU VÂLCEA în subordinea căruia va funcționa **ECHIPA MOBILĂ PENTRU PERSOANE ADULTE CU DIZABILITĂȚI – RÂMNICU VÂLCEA;**

➤ **Structura de personal propusă** pentru Centrul de servicii de recuperare neuromotorie de tip ambulatoriu pentru persoane adulte cu dizabilități – Râmnicu Vâlcea - 25 posturi din care:

- **personal de conducere:** șef centru - 1 post;
- **personal de specialitate de îngrijire și asistență; personal de specialitate și auxiliar** - 23 posturi;
 - a. medic BFT – 1 post,
 - b. psiholog – 1 post,

- c. asistent social – 1 post,
- d. kinetoterapeut – 1 post,
- e. fiziokinetoterapeut – 1 post,
- f. pedagog de recuperare – 1 post,
- g. asistent medical BFT – 4 posturi,
- h. instructor ergoterapie – 1 post,
- i. art-terapeut – 1 post,
- j. terapeut ocupațional -1 post,
- k. animator socio-educativ – 1 post,
- l. lucrător social – 1 post,
- m. maseur – 2 posturi,
- n. infirmieră – 1 post;
- o. muncitor necalificat – 1 post
- p. îngrijitor – 4 posturi.

- ***personal cu funcții administrative, gospodărire, întreținere-reparații, deservire: 1 post;***

- a. șofer -1 post

➤ **Structura de personal pentru Echipa mobilă pentru persoane adulte cu dizabilități – Râmnicu Vâlcea nu se modifică și va funcționa cu 5 posturi din care:**

- ***personal de specialitate de îngrijire și asistență; personal de specialitate și auxiliar - 4 posturi;***

- a. psiholog – 1 post,
 - b. kinetoterapeut – 1 post,
 - c. asistent medical fizioterapie – 1 post,
 - d. asistent medical - 1 post,

- ***personal cu funcții administrative, gospodărire, întreținere-reparații, deservire: 1 post;***

- șofer -1 post;

Centrul de servicii de recuperare neuromotorie de tip ambulatoriu pentru persoane adulte cu dizabilități – Râmnicu Vâlcea - serviciu înființat în structura DGASPC Vâlcea conform Hotărârii Consiliului Județean Vâlcea nr. 168/31.08.2021.

Direcția Generală de Asistență Socială și Protecția Copilului Vâlcea este eligibilă în cadrul apelului de proiecte prin serviciul social **Centrul de Servicii de Recuperare Neuromotorie de Tip Ambulatoriu pentru Persoane Adulte cu Dizabilități Rm. Vâlcea.**

Centrul de servicii de recuperare neuromotorie de tip ambulatoriu pentru persoane adulte cu dizabilități – Râmnicu Vâlcea este înființat prin Proiectul PNNR "Reabilitarea/Renovarea Infrastructurii Sociale pentru persoanele cu dizabilități" din cadrul Componentei 13 - Reforme sociale din Planul Național de Redresare și Reziliență al României (PNRR), Investiția I.2.

Centrul, eligibil în cadrul proiectului, își desfășoară activitatea la parterul clădirii din str. Liviu Rebreanu, nr. 2, municipiul Rm. Vâlcea, județul Vâlcea, asigurând servicii pentru un număr de minim 20 beneficiari/zi, persoane adulte cu dizabilități locomotor/neuromotor.

Amplasarea centrului în municipiul Rm. Vâlcea permite accesul facil al tuturor beneficiarilor precum și posibilitatea de contactare a altor servicii destinate persoanelor cu dizabilități, prin complementaritate se va asigura astfel optimizarea serviciilor sociale acordate.

Obiectivele propuse prin proiect sunt:

- Creșterea capacității instituționale și administrative a D.G.A.S.P.C Vâlcea în oferirea de servicii sociale și dezvoltarea serviciilor alternative de sprijin pentru viață independentă și integrare în comunitate prin modernizarea Centrului de servicii de recuperare neuromotorie de tip ambulatoriu pentru persoane adulte cu dizabilități Rm. Vâlcea.

- Maximizarea șanselor de recuperare și reabilitare a persoanelor cu dizabilități din județul Vâlcea prin dotarea centrului cu echipamente și bunuri necesare acordării către beneficiari a unor servicii de înaltă calitate și scăderea riscului de instituționalizare a acestora.

În cadrul acestui centru se păstrează toate posturile (25 posturi) avându-se în vedere asigurarea sustenabilității serviciului social pe o durată de minim 5 ani, în nume propriu sau în parteneriat, de la încetarea contractului de finanțare;

CENTRUL DE CRIZĂ PENTRU PERSOANE ADULTE CU DIZABILITĂȚI RÂMNICU VÂLCEA;

➤ **Structură de personal propusă: 34 posturi din care:**

- **personal de conducere:** șef serviciu - 1 post;
- **personal de specialitate de îngrijire și asistență; personal de specialitate și auxiliar** - 23 posturi:
 - a. medic -1 post;
 - b. psiholog - 1 post;
 - c. asistent social - 1 post;
 - d. fiziokinetoterapeut – 1 post;
 - e. asistent medical - 5 posturi;
 - f. lucrător social – 1 post;
 - g. inspector specialitate -1 post;
 - h. infirmieră - 10 posturi;
 - i. îngrijitor – 2 posturi.
- **personal cu funcții administrative, gospodărire, întreținere-reparații, deservire** – 10 posturi;
 - a. inspector specialitate – 1 post;
 - b. administrator - 1 post;
 - c. magaziner – 1 post;
 - d. lenjereasă – 1 post,
 - e. spălătoreasă – 2 posturi;
 - f. muncitor calificat – 3 posturi;
 - g. șofer – 1 post.

➤ **Observații:** Față de structura de personal aprobată prin Hotărârea Consiliului Județean Vâlcea nr. 113 din 03 iunie 2020, cu modificările ulterioare, în care centrul a funcționat cu un număr de 35 posturi intervine următoarea modificare: **se desființează** 1 post de muncitor calificat, vacant la data de 30.10.2023, după intrarea în vigoare a prevederilor Legii nr. 296/2023.

CENTRUL DE PRIMIRE ÎN REGIM DE URGENȚĂ PENTRU PERSOANE ADULTE RM. VÂLCEA;

- **Structură de personal propusă: 28 posturi din care:**
- **personal de conducere:** șef serviciu - 1 post;
 - **personal de specialitate de îngrijire și asistență; personal de specialitate și auxiliar** - 14 posturi:
 - a. psiholog - 1 post;
 - b. asistent social - 1 post;
 - c. asistent medical - 3 posturi;
 - d. infirmieră - 4 posturi;
 - e. îngrijitoare – 5 posturi.

- **personal cu funcții administrative, gospodărire, întreținere-reparații, deservire** – 13 posturi;

- a. inspector specialitate – 1 post;
- b. administrator - 1 post;
- c. magaziner – 1 post;
- d. bucătar – 5 posturi;
- e. muncitor calificat– 1 post;
- f. paznic – 4 posturi ;

➤ **Observații**

Față de structura de personal aprobată prin Hotărârea Consiliului Județean Vâlcea nr. 113 din 03 iunie 2020, cu modificările ulterioare, intervin următoarele modificări: **se desființează 2 posturi vacante** la data de 30.10.2023, după aplicarea prevederilor Legii nr. 296 / 2023, astfel:

1 post infirmieră

1 post îngrijitoare

CENTRUL DE ÎNGRIJIRE ȘI ASISTENȚĂ PENTRU PERSOANE ADULTE CU DIZABILITĂȚI OSTROVENI – RÂMNICU VÂLCEA cu o structura aprobată de 50 posturi, din care 3 posturi ocupate și 47 posturi vacante, se desființează.

Cele trei posturi ocupate, respectiv 1 post asistent medical, 1 post de spălătoareasă și 1 post magaziner au fost preluate de alte centre, după cum urmează:

-1 post asistent medical și 1 post de spălătoareasă în structura Centrului de îngrijire și asistență pentru persoane adulte cu dizabilități Troianu;

-1 post magaziner în structura Centrului de primire în regim de urgență persoane adulte Rm. Vâlcea;

CENTRUL DE ÎNGRIJIRE ȘI ASISTENȚĂ PENTRU PERSOANE ADULTE CU DIZABILITĂȚI TROIANU – RÂMNICU VÂLCEA:

➤ **Structură de personal propusă: 46 posturi din care:**

- **personal de conducere:** șef serviciu - 1 post;
- **personal de specialitate de îngrijire și asistență; personal de specialitate și auxiliar** - 35 posturi;

- a. medic - 1 post;
 - b. psiholog - 1 post;
 - c. asistent social - 1 post;
 - d. kinetoterapeut – 1 post;
 - e. lucrător social - 2 posturi;
 - f. asistent medical - 9 posturi;
 - g. infirmieră - 20 posturi.
- **personal cu funcții administrative, gospodărire, întreținere-reparații, deservire** – 10 posturi;
 - a. inspector specialitate – 1 post;
 - b. administrator - 1 post;
 - c. magaziner – 1 post;
 - d. lenjereasă – 1 post,
 - e. spălătoreasă – 2 posturi;
 - f. muncitor calificat – 1 post;
 - g. paznic – 2 posturi;
 - h. sofer – 1 post.

➤ **Observații**

Față de structura de personal aprobată prin Hotărârea Consiliului Județean Vâlcea nr. 113 din 03 iunie 2020, cu modificările ulterioare, **cu un număr de 50 posturi**, intervin următoarele modificări: **se desființează 4 posturi** vacante la data de 30.10.2023, după aplicarea prevederilor Legii nr. 296 /2023, respectiv - 4 posturi bucătar

CENTRUL DE ABILITARE ȘI REABILITARE PENTRU PERSOANE ADULTE CU DIZABILITĂȚI NR. 3 – BĂBENI;

- **Structură de personal propusă: 47 posturi** din care:
 - **personal de conducere:** șef serviciu - 1 post;
 - **personal de specialitate de îngrijire și asistență; personal de specialitate și auxiliar** - 33 posturi:
 - a. medic - 1 post;
 - b. medic BFT- 1 post;
 - c. medic stomatolog - 1 post;
 - d. psiholog - 1 post;
 - e. asistent social –1 post;
 - f. kinetoterapeut - 1post;
 - g. pedagog recuperare - 1 post;
 - h. asistent medical - 4 posturi;
 - i. asistent medical BFT – 5 posturi;
 - j. maseur - 1 post;

- k. infirmieră - 16 posturi.
- **personal cu funcții administrative, gospodărire, întreținere-reparații, deservire** – 13 posturi;
 - a. inspector de specialitate (economist) - 1 post;
 - b. administrator - 1 post;
 - c. magaziner - 1 post;
 - d. bucătar - 3 posturi;
 - e. muncitor calificat 3 posturi;
 - f. muncitor necalificat -1 post;
 - g. spălătoareasă - 2 posturi;
 - h. lenjereasă – 1 post.

➤ **Observații**

Față de structura de personal aprobată prin Hotărârea Consiliului Județean Vâlcea nr. 113 din 03 iunie 2020, cu modificările ulterioare intervin următoarele modificări: **se desființează 4 posturi vacante** la data de 30.10.2023, după aplicarea prevederilor Legii nr. 296 / 2023, respectiv:

- 2 posturi infirmier;
- 1 post bucătar;
- 1 post muncitor calificat;

CENTRUL DE ÎNGRIJIRE ȘI ASISTENȚĂ PENTRU PERSOANE ADULTE CU DIZABILITĂȚI BISTRIȚA;

- **Structură de personal propusă: 50 posturi** din care:
- **personal de conducere:** șef serviciu - 1 post;
 - **personal de specialitate de îngrijire și asistență; personal de specialitate și auxiliar** - 35 posturi:
 - a. medic - 1 post;
 - b. psiholog - 1 post;
 - c. asistent social - 1 post;
 - d. kinetoterapeut – 1 post;
 - e. asistent medical - 9 posturi;
 - f. infirmieră - 22 posturi;
 - **personal cu funcții administrative, gospodărire, întreținere-reparații, deservire** – 14 posturi;

- a. inspector specialitate –economist 1 post;
- b. administrator - 1 post;
- c. magaziner – 1 post;
- d. bucătar – 3 posturi;
- e. lenjereasă – 1 posturi,
- f. spălătoreasă – 2 posturi;
- g. muncitor calificat – 4 posturi;
- h. sofer – 1 post.

➤ **Observații**

Față de structura de personal aprobată prin Hotărârea Consiliului Județean Vâlcea nr. 113 din 03 iunie 2020, cu modificările ulterioare, nu a intervenit nicio modificare.

CENTRUL DE ÎNGRIJIRE ȘI ASISTENȚĂ PENTRU PERSOANE ADULTE CU DIZABILITĂȚI SLĂTIOARA:

➤ **Structură de personal propusă :16 posturi din care:**

- **personal de conducere:** șef serviciu - 1 post;
- **personal de specialitate de îngrijire și asistență; personal de specialitate și auxiliar** - 12 posturi:
 - a. psiholog – 1 post;
 - b. asistent social – 1 post;
 - c. kinetoterapeut – 1 post;
 - d. lucrător social – 1 post;
 - e. asistent medical - 3 posturi;
 - f. infirmieră - 5 posturi.
- **personal cu funcții administrative, gospodărire, întreținere-reparații, deservire** – 3 posturi;
 - a. administrator – 1 post;
 - b. muncitor calificat – 2 posturi.

➤ **Observații**

Față de structura de personal aprobată prin Hotărârea Consiliului Județean Vâlcea nr. 113 din 03 iunie 2020, cu modificările ulterioare, nu a intervenit nicio modificare.

CENTRUL DE ÎNGRIJIRE ȘI ASISTENȚĂ PENTRU PERSOANE ADULTE CU DIZABILITĂȚI LUNGESTI:

➤ **Structură de personal propusă: 47 posturi din care:**

- **personal de conducere:** șef serviciu - 1 post;

- **personal de specialitate de îngrijire și asistență; personal de specialitate și auxiliar** - 32 posturi:
 - a. medic - 1 post;
 - b. psiholog - 1 post;
 - c. asistent social - 1 post;
 - d. kinetoterapeut – 1 post;
 - e. lucrător social - 1 post;
 - f. asistent medical - 8 posturi;
 - g. asistent medical igienă – 1 post;
 - h. maseur – 1 post;
 - i. infirmieră - 17 posturi;
- **personal cu funcții administrative, gospodărire, întreținere-reparații, deservire** – 14 posturi;
 - a. inspector specialitate – 1 post;
 - b. administrator - 1 post;
 - c. magaziner – 1 post;
 - d. bucătar – 4 posturi,
 - e. lenjereasă – 1 post,
 - f. spălătoreasă – 1 post;
 - g. muncitor calificat–2 post;
 - h. paznic – 2 posturi;
 - i. șofer – 1 post.

➤ **Observații**

Față de structura de personal aprobată prin Hotărârea Consiliului Județean Vâlcea nr. 113 din 03 iunie 2020, cu modificările ulterioare, intervin următoarele modificări: **se desființează 3 posturi vacante (infirmieră)** la data de 30.10.2023, după aplicarea prevederilor Legii nr. 296/2023

CENTRUL DE ÎNGRIJIRE ȘI ASISTENȚĂ PENTRU PERSOANE ADULTE CU DIZABILITĂȚI ZĂTRENI:

- **Structură de personal propusă: 50 posturi din care:**
- **personal de conducere:** șef serviciu - 1 post;
 - **personal de specialitate de îngrijire și asistență; personal de specialitate și auxiliar** - 36 posturi:
 - a. medic - 1 post;
 - b. psiholog - 1 post;
 - c. asistent social - 1 post;
 - d. fiziokinetoterapeut – 1 post;
 - e. asistent medical - 8 posturi;

- f. asistent medical fiziokinetoter – 1 post
- g. infirmieră - 23 posturi;

- **personal cu funcții administrative, gospodărire, întreținere-reparații, deservire** – 13 posturi;

- a. inspector specialitate – 1 post;
- b. administrator - 1 post;
- c. magaziner – 1 post;
- d. bucătar – 3 posturi;
- e. lenjereasă – 1 post,
- f. spălătoreasă – 1 post;
- g. muncitor calificat– 4 posturi;
- h. șofer – 1 post.

➤ **Observații**

Față de structura de personal aprobată prin Hotărârea Consiliului Județean Vâlcea nr. 113 din 03 iunie 2020 nu a intervenit nicio modificare.

CENTRUL DE ÎNGRIJIRE ȘI ASISTENȚĂ PENTRU PERSOANE ADULTE CU DIZABILITĂȚI MILCOIU:

➤ **Structură de personal propusă: 45 posturi din care:**

- **personal de conducere:** șef serviciu - 1 post;
- **personal de specialitate de îngrijire și asistență; personal de specialitate și auxiliar** - 29 posturi:

- a. medic primar - 1 post;
- b. psiholog - 1 post;
- c. asistent social - 1 post;
- d. fiziokinetoterapeut – 1 post;
- e. lucrător social – 1 post
- f. asistent medical - 6 posturi;
- g. infirmieră - 15 posturi;
- h. îngrijitor – 3 posturi.

- **personal cu funcții administrative, gospodărire, întreținere-reparații, deservire** – 15 posturi;

- a. administrator - 1 post;
- b. magaziner – 1 post;
- c. bucătar – 3 posturi;
- d. fochist – 3 posturi;
- e. paznic – 4 posturi;

- f. lenjereasă – 1 post;
- g. spălătoreasă – 1 post;
- h. sofer – 1 post.

➤ **Observații**

Față de structura de personal aprobată prin Hotărârea Consiliului Județean Vâlcea nr. 113 din 03 iunie 2020, cu modificările ulterioare, intervin următoarele modificări: se desființează 1 post vacant la data de 30.10.2023, după aplicarea prevederilor Legii nr. 296 / 2023, respectiv 1 post de fochist iar 1 post inspector de specialitate (economist) se mută în structura Aparatului propriu, în cadrul Compartimentului Contabilitate salarizare;

● **CENTRUL DE ÎNGRIJIRE ȘI ASISTENȚĂ PENTRU PERSOANE ADULTE CU DIZABILITĂȚI GOVORA:**

➤ **Structură de personal propusă: 23 posturi din care:**

- **personal de conducere:** șef serviciu - 1 post;
- **personal de specialitate de îngrijire și asistență; personal de specialitate și auxiliar** - 18 posturi:
 - a. medic - 1 post;
 - b. psiholog - 1 post;
 - c. asistent social - 1 post;
 - d. kinetoterapeut – 1 post;
 - e. asistent medical - 5 posturi;
 - f. infirmieră - 9 posturi;
- **personal cu funcții administrative, gospodărire, întreținere-reparații, deservire** – 4 posturi:
 - a. administrator - 1 post;
 - b. spălătoreasă – 1 post;
 - c. muncitor calificat – 1 post;
 - d. sofer – 1 post.

➤ **Observații**

Fată de structura de personal aprobată prin Hotărârea Consiliului Județean Vâlcea nr. 113 din 03 iunie 2020, cu modificările ulterioare, nu a intervenit nicio modificare.

CENTRUL DE ÎNGRIJIRE ȘI ASISTENȚĂ PENTRU PERSOANE ADULTE CU DIZABILITĂȚI NICOLAE BĂLCESCU:

➤ **Structură de personal propusă: 31 posturi din care:**

- **personal de conducere:** șef serviciu - 1 post;
- **personal de specialitate de îngrijire și asistență; personal de specialitate și auxiliar** - 21 posturi:
 - a. psiholog - 1 post;
 - b. asistent social - 1 post;
 - c. kinetoterapeut - 1 post;
 - d. terapeut ocupațional – 1 post
 - e. medic - 1 post;
 - f. asistent medical - 6 posturi;
 - g. infirmieri - 10 posturi;
- **personal cu funcții administrative, gospodărire, întreținere-reparații, deservire** – 9 posturi;
 - a. administrator - 1 post;
 - b. magaziner - 1 post;
 - c. bucătar - 2 posturi;
 - d. spălătoreasă - 2 posturi;
 - e. paznic - 2 posturi;
 - f. șofer - 1 post.
 - g.

➤ **Observații**

Față de structura de personal aprobată prin Hotărârea Consiliului Județean Vâlcea nr. 113 din 03 iunie 2020, cu modificările ulterioare, intervin următoarele modificări: **se desființează 5 posturi vacante** la data de 30.10.2023, după aplicarea prevederilor Legii nr. 296 /2023, respectiv 5 posturi de infirmier iar 1 post inspector de specialitate (economist) se mută în structura Aparatului propriu, în cadrul Compartimentului Contabilitate salarizare;

CENTRUL DE ABILITARE ȘI REABILITARE PENTRU PERSOANE ADULTE CU DIZABILITĂȚI NR. 1 – BĂBENI:

➤ **Structură de personal propusă: 47 posturi din care:**

- **personal de conducere:** șef serviciu - 1 post;
- **personal de specialitate de îngrijire și asistență; personal de specialitate și auxiliar** - 34 posturi:
 - a. medic - 1 post;
 - b. medic psihiatru - 1 post;

- c. asistent social - 1 post;
 - d. psiholog - 1 post;
 - e. kinetoterapeut - 1 post;
 - f. asistent medical - 10 posturi;
 - g. lucrător social - 1 post;
 - h. infirmieră - 18 posturi.
- **personal cu funcții administrative, gospodărire, întreținere-reparații, deservire** – 12 posturi;
 - a. inspector de specialitate (economist) - 1 post;
 - b. administrator - 1 post;
 - c. magaziner - 1 post;
 - d. bucătar - 3 posturi.
 - e. lenjereasă - 1 post;
 - f. fochist - 1 post;
 - g. muncitor calificat – 1 post;
 - h. spălătoreasă - 2 posturi;
 - i. șofer - 1 post;

➤ **Observații**

Față de structura de personal aprobată prin Hotărârea Consiliului Județean Vâlcea nr. 113 din 03 iunie 2020, cu modificările ulterioare, intervin următoarele modificări: **se desființează 3 posturi vacante** la data de 30.10.2023, după aplicarea prevederilor Legii nr. 296/2023, respectiv 3 posturi de infirmier;

CENTRUL DE ABILITARE ȘI REABILITARE PENTRU PERSOANE ADULTE CU DIZABILITĂȚI NR. 2 – BĂBENI:

- **Structură de personal propusă: 50 posturi** din care:
 - **personal de conducere:** șef serviciu - 1 post;
 - **personal de specialitate de îngrijire și asistență; personal de specialitate și auxiliar** - 36 posturi:
 - a. medic - 1 post;
 - b. asistent social - 1 post;
 - c. psiholog - 1 post;
 - d. kinetoterapeut - 1 post;
 - e. asistent medical - 8 posturi;
 - f. lucrator social - 2 post;
 - g. infirmieră - 22 posturi.
 - **personal cu funcții administrative, gospodărire, întreținere-reparații, deservire** – 13 posturi;
 - a. administrator - 1 post.;

- b. inspector de specialitate / economist - 1 post.;
- c. magaziner - 1 post;
- d. spălătoareasă - 2 posturi;
- e. bucătar - 4 posturi;
- f. fochist - 2 posturi;
- g. muncitor calificat – 2 posturi;

➤ **Observații**

Față de structura de personal aprobată prin Hotărârea Consiliului Județean Vâlcea nr. 113 din 03 iunie 2020, cu modificările ulterioare, nu a intervenit nicio modificare.

CENTRUL DE ABILITARE ȘI REABILITARE PENTRU PERSOANE ADULTE CU DIZABILITĂȚI MĂCIUCA:

➤ **Structură de personal propusă: 55 posturi din care:**

- **personal de conducere:** șef serviciu - 1 post;
- **personal de specialitate de îngrijire și asistență; personal de specialitate și auxiliar** - 35 posturi:
 - a. medic - 1 post;
 - b. medic psihiatric- 1 post;
 - c. psiholog - 1 post;
 - d. asistent social –1 post;
 - e. fiziokinetoterapeut - 1post;
 - f. asistent medical - 10 posturi;
 - g. lucrător social – 1post;
 - h. infirmieră -19 posturi.
- **personal cu funcții administrative, gospodărire, întreținere-reparații, deservire** – 19 posturi;
 - a. inspector de specialitate (economist) - 1 post;
 - b. administrator - 1 post;
 - c. magaziner - 1 post;
 - d. bucătar - 4 posturi.
 - e. muncitor calificat - 1post;
 - f. lenjereasă - 1 post;
 - g. spălătoareasă - 2 posturi;
 - h. fochist – 3 posturi;
 - i. paznic - 4 posturi;
 - j. șofer - 1 post.

➤ **Observații**

Față de structura de personal aprobată prin Hotărârea Consiliului Județean Vâlcea nr. 113 din 03 iunie 2020, cu modificările ulterioare, nu a intervenit nicio modificare.

CENTRUL DE ÎNGRIJIRE BĂTRÂNI CUENI:

➤ **Structură de personal propusă: 18 posturi** din care:

- **personal de conducere:** șef serviciu - 1 post;
- **personal de specialitate de îngrijire și asistență; personal de specialitate și auxiliar** - 12 posturi:
 - a. medic - 1post;
 - b. asistent social - 1post;
 - c. psiholog - 1 post;
 - d. asistent medical – 5 posturi;
 - e. infirmier - 4 posturi.
- **personal cu funcții administrative, gospodărire, întreținere-reparații, deservire** – 5 posturi;
 - a. inspector de specialitate - 1post;
 - b. administrator - 1 post;
 - c. bucătar - 1 post;
 - d. muncitor calificat - 2 posturi.

➤ **Observații**

Față de structura de personal aprobată prin Hotărârea Consiliului Județean Vâlcea nr. 113 din 03 iunie 2020 în care centrul a funcționat cu un număr de 19 posturi **se desființează 1 post vacant de infirmieră.**

În structura DGASPC Valcea aprobată cu un număr de **1378 posturi**, funcții publice și funcții contractuale, intervin următoarele modificări:

Se desființează un număr de 170 posturi, după cum urmează:

În Aparatul propriu, se desființează un număr de:

- 10 posturi funcții publice;
- 10 posturi funcții contractual;
- 56 posturi asistent maternal profesionist;
- 10 posturi asistent personal profesionist;

În Serviciile sociale subordonate: se desființează 84 posturi;

In structura aparatului propriu propusă sunt mutate 11 posturi funcții contractual din cadrul serviciilor sociale aflate în subordine.

Noua structură de personal propusă, cuprinde un număr de **1208 posturi**, după cum urmează:

Aparat propriu: 162 posturi, din care:

- 115 funcții publice, din care 10 funcții publice de conducere
- 47 funcții contractuale, din care 2 funcții de conducere
- Asistent maternal profesionist: 239 posturi
- Asistent personal profesionist: 2 posturi

Servicii sociale (copii si persoane adulte): 805 posturi, din care 25 posturi de conducere

Servicii pentru protectia copilului: 167 posturi

Servicii pentru persoane adulte: 638 posturi

Observatie:

Structura	Aprobată	Propusă	Diferenta
Aparat propriu	171 posturi: 125 – funcții publice 46- personal contractual	162 posturi 115- funcții publice 47- personal contractual	-9 posturi -10 funcții publice +1 personal contractual
Centre pentru copii	207 posturi	167 posturi	-40 posturi
Centre de asistenta socială	693 posturi	638 posturi	-55 posturi
AMP	295 posturi	239 posturi	-56 posturi
APP	12 posturi	2 posturi	-10 posturi
	1378	1208	-170

După adoptarea hotărârii și comunicarea ei, Directorul Executiv al D.G.A.S.P.C. Vâlcea va lua toate măsurile necesare în vederea punerii în aplicare a modificărilor intervenite în statul de funcții.

Structura și modificările propuse, urmează a fi înaintate către Ministerului Muncii și Solidarității Sociale, în vederea obținerii avizului consultativ, conform art.4, alin. (1) din HG nr.797/2017 pentru aprobarea

regulamentelor-cadru de organizare și funcționare ale serviciilor publice de asistență social și a structurii orientative de personal;

Această propunere de reorganizare a activității are ca prioritate, gestionarea eficientă a tuturor resurselor instituției. Pe lângă eficientizarea cheltuielilor, această propunere de reorganizare a activității instituției, are în vedere aplicarea prevederilor Legii nr.296/2023 privind unele măsuri fiscal bugetare pentru asigurarea sustenabilității financiare a României pe termen lung și menținerea calității serviciilor oferite și o atenție spre nevoile actuale ale comunității, astfel încât serviciile publice județene pe care această instituție le oferă, să fie utile și eficiente pentru județul Vâlcea.

Structura organizatorică a D.G.A.S.P.C Vâlcea a fost aprobată prin Hotărârea Consiliului Județean Vâlcea nr.113/03 iunie 2020, cu modificările ulterioare. Se propune ca organigrama și statul de funcții să fie adoptate așa cum sunt prevăzute în anexele la prezentul referat.

În sensul celor arătate, se constată necesitatea elaborării unui proiect de hotărâre care să fie supus dezbaterii în vederea aprobării.

PRESEDINTE,
Constantin RĂDULESCU



DIRECTOR GENERAL,
Bogdan-Paul LĂSTUN

A large, stylized handwritten signature in black ink, corresponding to the name Bogdan-Paul Lăstun.

Prenume, Nume	Funcția	Semnătura	Verificat: Șef Birou Gabriela Pavelescu	Data
Elaborat: Dana Popa Nr. ex.: 1	Consilier			2023

RAPORT DE SPECIALITATE

la proiectul de hotărâre privind aprobarea Organigramei și a Statului de funcții ale Direcției Generale de Asistență Socială și Protecția Copilului
Vâlcea

Având în vedere adresa de înaintare nr. 86966 din data de 27.11.2023 a proiectului de hotărâre privind aprobarea Organigramei și a Statului de funcții ale Direcției Generale de Asistență Socială și Protecția Copilului Vâlcea, înregistrat sub nr. 22352 din data de 28.11.2023, însoțit de referatul de aprobare al acestuia cu nr. 22661 din data de 04.12.2023.

Potrivit prevederilor art.173 alin. (1) lit.a) și lit.f), ale art.182 alin. (4) coroborat cu art.136 alin. (3) lit.a) din Ordonanța de Urgență a Guvernului nr.57/2019 privind Codul administrativ, cu modificările și completările ulterioare, se constată concordanța dintre acestea și următoarele prevederi legale, respectiv: *Legea nr. 296/2023 privind unele măsuri fiscal-bugetare pentru asigurarea sustenabilității financiare a României pe termen lung; Legea nr. 292/2011 a asistenței sociale, cu modificările și completările ulterioare; Legea nr. 272/2004 privind protecția și promovarea drepturilor copilului, republicată, cu modificările și completările ulterioare; Legea nr. 448/2006 privind protecția și promovarea drepturilor persoanelor cu handicap, republicată, cu modificările și completările ulterioare; Legea nr. 53/2003–Codul Muncii, republicată, cu modificările și completările ulterioare; Ordonanța Guvernului nr. 68/2003 privind serviciile sociale, cu modificările și completările ulterioare; Hotărârea Guvernului nr.867/2015 pentru aprobarea Nomenclatorului serviciilor sociale, precum și regulamentelor-cadru de organizare și funcționare a serviciilor sociale, cu modificările și completările ulterioare, ale art. 4 din Hotărârea Guvernului nr. 797/2017 pentru aprobarea regulamentelor-cadru de organizare și funcționare ale serviciilor publice de asistență socială, republicată și ale art. 191 alin. (2), lit. a) din Ordonanța de Urgență a Guvernului nr.57/2019 privind Codul administrativ, cu modificările și completările ulterioare.*

Pe cale de consecință, se propune continuarea demersurilor de adoptare a unei hotărâri de consiliu județean prin care să se aprobe Organigrama și statul de funcții ale Direcției Generale de Asistență Socială și Protecția Copilului Vâlcea.

DIRECTOR GENERAL,
Bogdan-Paul LĂSTUN

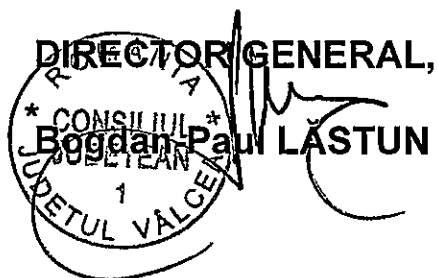

**Șef Birou Resurse Umane,
Gestiunea Funcțiilor Publice**

Gabriela
Pavelescu Gabriela

Prenume, Nume	Funcția	Semnătura	Verificat Șef Birou Gabriela Pavelescu	Data
Elaborat: Dana Popa Nr. ex.: 1	Consilier	<i>Dana Popa</i>	<i>Gabriela Pavelescu</i>	2023

CONSILIUL JUDEȚEAN VÂLCEA
SECRETAR GENERAL AL JUDEȚULUI

Nr. 22664 din 04.12.2023

PREȘEDINTE,
Constantin RĂDULESCU

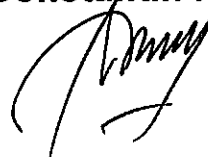

DIRECȚIA GENERALĂ ADMINISTRAȚIE LOCALĂ

În conformitate cu prevederile art.182 alin.(4), coroborate cu cele ale art.136 alin.(3) lit.a), alin.(4), alin.(5) și alin.(10) din Ordonanța de Urgență a Guvernului nr.57/2019 privind Codul administrativ, cu modificările și completările ulterioare;

Văzând Proiectul de hotărâre privind aprobarea Organigramei și a Statului de funcții ale Direcției Generale de Asistență Socială și Protecția Copilului Vâlcea, înregistrat la Consiliul Județean Vâlcea sub nr.22662 din 2023, însoțit de referatul de aprobare, precum și de celelalte documente de prezentare și motivare;

Vă transmitem documentația mai sus menționată, cu precizarea ca, în termen de o zi de la data comunicării acesteia, să analizați și să întocmiți raportul de specialitate, cu obligația de a fi înregistrat la Registratura Generală, care îl va transmite, spre centralizare, Secretarului General al Județului Vâlcea, de îndată.

SECRETAR GENERAL AL JUDEȚULUI,

Daniela CALIANU



Nr.2658/SBO/2981/DPSS/06.12.2023

Către: Domnul Constantin RĂDULESCU
Președinte
Consiliul Județean VÂLCEA
Str. General Praporgescu, nr.1, municipiul Râmnicu Vâlcea, jud. Vâlcea
E-mail: consiliu@cjvalcea.ro

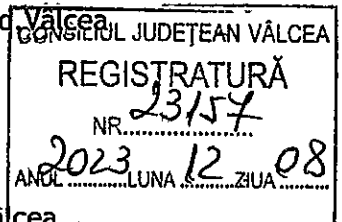

Spre știință:
Domnul Nicolae BADEA
Director EXECUTIV
Direcția Generală de Asistență Socială și Protecția Copilului Vâlcea
Str. Tudor Vladimirescu, nr.28, Râmnicu Vâlcea, jud. Vâlcea
E-mail: dgaspcvl@yahoo.com

Ref: *solicitare aviz consultativ privind structura organizatorică și numărul de personal aferent DGASPC Vâlcea*

Stimate domnule președinte,

Ca urmare a adresei Consiliului Județean nr. 22667/04.12.2023 înregistrată la Ministerul Muncii și Solidarității Sociale cu nr. 2658/SBO/04.12.2023, respectiv nr. 2981/DPSS/05.12.2023 prin care solicită avizul consultativ privind structura organizatorică și numărul de personal aferent DGASPC Vâlcea, în baza *Hotărârii Guvernului nr. 797/2017 pentru aprobarea regulamentelor-cadru de organizare și funcționare ale serviciilor publice de asistență socială și a structurii orientative de personal*, cu modificările și completările ulterioare, vă atașăm, în original, Avizul consultativ eliberat la data de 06.12.2023 de către *Comisia de avizare a structurii organizatorice și de personal a direcțiilor generale de asistență socială și protecția copilului județene sau ale sectoarelor municipiului București*, constituită în baza *Ordinului ministrului muncii și justiției sociale nr. 1048/08.02.2018*, cu modificările și completările ulterioare.

Cu stimă,

Simona BUCURA-OPRESCU





AVIZ CONSULTATIV

Nr.27/06.12.2023

În conformitate cu prevederile art. 4 alin. (1) din Hotărârea Guvernului nr. 797/2017 pentru aprobarea regulamentelor-cadru de organizare și funcționare ale serviciilor publice de asistență socială și a structurii orientative de personal,

Având în vedere solicitarea nr.22667/04.12.2023 formulată de Consiliul Județean Vâlcea și înregistrată la Ministerul Muncii și Solidarității Sociale (MMSS) cu nr.2658/SBO/04.12.2023, respectiv nr.2981/DPSS/05.12.2023 prin care se solicită MMSS avizul consultativ necesar la aprobarea prin hotărâre a consiliului județean a structurii organizatorice și a numărului de posturi aferente DGASPC Vâlcea,

Tinând cont de Nota de prezentare a *Comisiei de avizare a structurii organizatorice și de personal a direcțiilor generale de asistență socială și protecția copilului județene sau ale sectoarelor municipiului București*, constituită în baza *Ordinului ministrului muncii și justiției sociale nr. 1048/08.02.2018, cu modificările și completările ulterioare.*

Ministerul Muncii și Solidarității Sociale

avizează structura organizatorică și numărul de personal aferente Direcției Generale de Asistență Socială și Protecția Copilului Vâlcea, cu sediul în Municipiul Râmnicu Vâlcea, str. Tudor Vladimirescu, nr.28, jud. Vâlcea, cu un număr de 162 posturi pentru aparatul propriu.

Orice modificare a structurii organizatorice și de personal ulterioară prezentului aviz, va trebui notificată Ministerului Muncii și Solidarității Sociale.





JUDEȚUL VÂLCEA CONSILIUL JUDEȚEAN VÂLCEA

Str. General Praporgescu nr.1 / 240595 - Râmnicu Vâlcea
Tel : 0250/73.29.01; Fax: 0250/73.56.17; CIF: 2540929; www.cjvalcea.ro
E-mail: consiliu@cjvalcea.ro ; cjvalcea@vl.e-adm.ro



Nr. 22667 din 04.12.2023

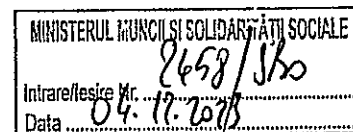

MINISTERUL MUNCII ȘI SOLIDARITĂȚII SOCIALE

str. Dem.I.Dobrescu nr.2 - 4 Sectorul 1 București, cod poștal 010026

În atenția doamnei Ministru, Simona BUCURA-OPRESCU

Consiliul Județean Vâlcea are în subordine Direcția Generală de Asistență Socială și Protecția Copilului Vâlcea.

Prin Hotărârea Consiliului Județean Vâlcea nr.113 din 3 iunie 2020, cu modificările și completările ulterioare s-au aprobat organigrama și statul de funcții ale Direcției Generale de Asistență Socială și Protecția Copilului Vâlcea.

În Monitorul Oficial al României Partea I nr.977 din 27 octombrie 2023, a fost publicată Legea nr.296/2023 privind unele măsuri fiscal-bugetare pentru asigurarea sustenabilității financiare a României pe termen lung.

Conform prevederilor de la art.XIV alin.(1) din actul normativ menționat, *"Conducătorii instituțiilor și autorităților publice prevăzute la art.XIII lit.a) au obligația de a pune în aplicare prevederile prezentei legi până cel târziu la data de 31 decembrie 2023, în afară de cazurile în care nu sunt prevăzute alte termene speciale pentru diferitele categorii de măsuri specifice aprobate prin prezenta lege."*

Potrivit prevederilor art.4 alin.(1) din Hotărârea Guvernului nr.797/2017 pentru aprobarea regulamentelor-cadru de organizare și funcționare ale serviciilor publice de asistență socială și a structurii orientative de personal, cu modificările și completările ulterioare, *"Structura organizatorică și numărul de posturi aferente serviciilor publice de asistență socială prevăzute la art.1 alin.(2) se aprobă de consiliul județean/consiliul local al sectorului municipiului București, cu avizul consultativ al Ministerului Muncii și Justiției Sociale și cu respectarea criteriilor orientative de personal prevăzute în anexa la Regulamentul-cadru de organizare și funcționare al Direcției generale de asistență socială și protecția copilului, prevăzut în anexa nr.1."*

În acest sens, vă rugăm să avizați favorabil Proiectul de hotărâre al Consiliului Județean Vâlcea, privind aprobarea Organigramei și a Statului de funcții ale Direcției Generale de Asistență Socială și Protecția Copilului Vâlcea.

Anexăm prezentei următoarele documente:

- Nota de fundamentare nr.86965 din 27.11.2023;
- Hotărârea Colegiului Director nr.5 din 27.11.2023;
- Adresa nr.86966 din 27.11.2023;
- Propunerea de inițiere a Proiectului de hotărâre nr. 22659. din 04.12.2023;
- Referatul de aprobare nr. 22661 din 04.12.2023;
- Proiectul de hotărâre nr. 22662 din 04.12.2023;
- Adresa nr. 22664 din 04.12.2023;
- Raportul de specialitate nr. 22665 din 04.12.2023;

Vă mulțumim pentru colaborare!



ROMÂNIA
* CONSILIUL JUDEȚEAN *
* JUDEȚUL VÂLCEA *
Constanțin RĂDULESCU

SECRETAR GENERAL
AL JUDEȚULUI,

Daniela CALIANU

DIRECTOR GENERAL,

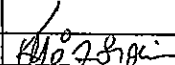
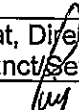
Bogdan-Paul LĂSTUN

Prenume, Nume	Funcția	Semnătura	Verificat, Director general adjunct/Şef serviciu	Data
Întocmit: Maria Lăzăroiu/2ex.	Consilier juridic			04.12.2023



CONSILIUL JUDEȚEAN VÂLCEA
Diracția Generală de Asistență Socială și Protecția Copilului

Str. Tudor Vladimirescu nr. 28, Rm. Vâlcea, cod 240168
Tel: 0250/734758; Fax: 0250/734270; E-mail: dgaspvcvl@yahoo.com
Operator prelucrare date cu caracter personal nr.14973



Nr. 86966 din 27.11.2023

Către

Consiliul Județean Vâlcea

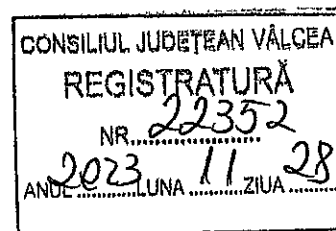

Prin prezenta vă înaintam:

- Hotărârea Colegiului Director al D.G.A.S.P.C. Vâlcea nr. 5 privind avizarea Anexei nr. 1- Stat de funcții Aparat propriu, Anexa nr. II – Stat de funcții Servicii sociale și Anexa nr. III- Organigrama D.G.A.S.P.C. Vâlcea;
- Nota de fundamentare nr. 86965 din 27.11.2023 privind propunerea de Organigrama și structura de personal pentru Aparatul propriu și serviciile sociale subordonate;

Față de cele prezentate vă rugăm să dispuneți elaborarea Proiectului de Hotărâre a Statului de funcții - Aparat propriu, Statului de funcții - Servicii sociale și Organigrama D.G.A.S.P.C. Vâlcea.

Cu deosebita considerație!

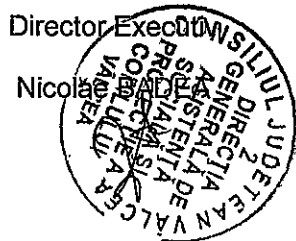

Serviciu Resurse Umane

Nițulescu M.



CONSILIUL JUDEȚEAN VÂLCEA
Direcția Generală de Asistență Socială și Protecția Copilului
Str. Tudor Vladimirescu nr. 28, Rm. Vâlcea, cod 240191
Tel: 0250/734758; Fax: 0250/734270; E-mail: dgaspcvl@yahoo.com
Operator prelucrare date cu caracter personal nr.14973



COLEGIU DIRECTOR

HOTĂRÂRE

privind avizarea Statul de funcții al Aparatului propriu al Serviciilor sociale subordonate si Organigrama D.G.A.S.P.C. Vâlcea

Colegiul Director al Direcției Generale de Asistență Socială și Protecția Copilului Vâlcea, întrunit în sesiunea extraordinară din data de 27 noiembrie 2023, la care participă un număr 24 membri din totalul de 25 membri;

Ordinea de zi a sesiunii Colegiului Director este înregistrată sub nr.81164 din data de 23.11. 2023, pentru sesiunea programată în data de 27.11.2023.

În temeiul art.15 din Regulamentul –cadru de organizare și funcționare a Direcției generale de asistență socială și protecția copilului, aprobat prin H.G. nr. 797/2017, cu modificările si completările ulterioare,

HOTĂRĂȘTE

Art. 1. Se avizează Statul de funcții al Aparatului propriu, Anexa I, Statul de funcții al serviciilor sociale subordonate, Anexa II și Organigrama D.G.A.S.P.C. Vâlcea, Anexa III.

Art. 2. Prezenta Hotărâre a fost votată în unanimitate cu un număr de 24 voturi ale membrilor Colegiului Director al D.G.A.S.P.C.Vâlcea

Art. 3. Serviciul resurse umane din cadrul Direcției Generale de Asistență Socială și Protecția Copilului Vâlcea va înainta prezenta Hotărâre Consiliului Județean Vâlcea în vederea emiterii Proiectului de Hotărâre.

Nr.5

Adoptat azi 27.11.2023

Daniela
PREȘEDINTE
CONSILIUL JUDEȚEAN VÂLCEA
DIRECȚIA GENERALĂ DE ASISTENȚĂ SOCIALĂ ȘI PROTECȚIA COPILULUI

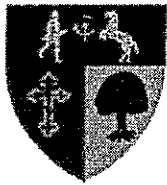

Nr. 86965 din 27.11.2023

Notă de fundamentare

privind propunerea de Organigramă și structura de personal a D.G.A.S.P.C. Vâlcea, pentru Aparatul propriu și serviciile sociale aflate în subordinea instituției

În conformitate cu:

- Legea nr. 292/2011 a Asistenței Sociale, cu modificările și completările ulterioare;
- Legea nr. 272/2004 privind protecția și promovarea drepturilor copilului, republicată, cu modificările și completările ulterioare;
- Legea nr. 448/2006 privind protecția și promovarea drepturilor persoanelor cu handicap, republicată, cu modificările și completările ulterioare;
- Legea cadru nr.153/2017 privind salarizarea personalului plătit din fonduri publice, cu modificările și completările ulterioare;
- prevederile art. XIII, lit. a), art. XIV alin. (1), art. XVI, art. XVII alin. (1) și alin. (8), art. XVIII alin. (1)-(4) și alin. (6), art. XX alin. (1) și art. XXII din Legea nr.296/2023 privind unele măsuri fiscal bugetare pentru asigurarea sustenabilității financiare a României pe termen lung;
- Ordonanța de Urgență nr. 57 / 2019, cu modificările și completările ulterioare – Codul Administrativ;
- Ordonanța nr. 68/2003 privind serviciile sociale, cu modificările și completările ulterioare;
- Hotărârea Guvernului nr. 867/2015 pentru aprobarea Nomenclatorului serviciilor sociale, precum și a regulamentelor-cadru de organizare și funcționare a serviciilor sociale, cu modificările și completările ulterioare;
- Hotărârea Guvernului nr.584/2016 pentru modificarea și completarea normelor metodologice de aplicare a prevederilor Legii nr. 197/2012 privind asigurarea calității în domeniul serviciilor sociale, aprobate prin Hotărârea Guvernului nr. 118/2014;
- Hotărârea Guvernului nr. 797/2017 pentru aprobarea regulamentelor-cadru de organizare și funcționare ale serviciilor publice de asistență socială, republicată,
- H.G. nr. 268/2007 pentru aprobarea Normelor metodologice de aplicare a prevederilor Legii nr. 448/2006 privind protecția și promovarea drepturilor persoanelor cu handicap, republicată cu modificările și completările ulterioare
- Hotărârea Consiliului Județean Valcea nr. 113 / 2020 privind aprobarea Statului de funcții al D.G.A.S.P.C Vâlcea, Aparat propriu și Servicii sociale, cu modificările și completările ulterioare;
- Ordinul SSG 600 / 2018 privind aprobarea prevederilor Codului controlului intern managerial al entităților publice.

Scopul modificărilor intervenite în Oranigrama Direcției și al Statului de funcții al aparatului propriu și al serviciilor sociale din structura instituției îl reprezintă punerea în aplicare a dispozițiilor art. XIV alin. (1) și art. XVII din Legea nr. 296 / 2023, până cel târziu la data de 31.12.2023.

Reorganizarea se face în așa fel încât să se asigure eficientizarea întregii activități și o mai bună coordonare a tuturor structurilor funcționale din cadrul D.G.A.S.P.C. Vâlcea, ținându-se cont de prevederile Legii nr. 296 / 2023.

Potrivit prevederilor mai sus menționate s-a procedat la elaborarea Proiectului Statului de funcții pentru aparatul propriu și serviciile sociale subordonate și a Organigramei Direcției Generale de Asistență Socială și Protecția Copilului Vâlcea, urmare a reorganizării activității în conformitate cu prevederile Legii nr. 296/2023 în scopul eficientizării întregii activități și pentru o mai bună coordonare a tuturor structurilor funcționale din cadrul D.G.A.S.P.C. Vâlcea, după cum urmează:

Serviciul monitorizare, analiza statistică, indicatori asistență socială, incluziune socială cu o structura aprobată de 8 posturi se reorganizează după cum urmează:

- Personalul din cadrul Biroului Strategii, programe, proiecte în domeniul asistenței sociale și relația cu ONG –urile care se desființează ca structură organizatorică potrivit art XVIII alin (3) din Legea 296/2023 este preluat în cadrul Serviciul monitorizare, analiza statistică, indicatori asistență socială, incluziune socială care se va redenumi **Serviciul Monitorizare, analiza statistică, indicatori asistența, incluziune socială, strategii, programe, proiecte în domeniul asistenței sociale** și va avea următoarea structură (12 posturi):

- 1 post ocupat, șef serviciu din cadrul serviciului existent
- 5 posturi funcții publice de execuție ocupate din cadrul serviciului existent
- 1 post funcție publică vacantă(temporar ocupată) din cadrul serviciului existent
- 5 funcții publice de execuție ocupate preluate din Biroul Strategii, programe, proiecte desființat potrivit Legii nr. 296/2023
- Se desființează un post funcție publică de execuție vacantă de inspector, clasa I, grad profesional asistent din cadrul Biroului Strategii, programe, proiecte, conform art XVII alin (1) și (2) din Legea nr. 296/2023
- Postul vacant unic de referent de specialitate din cadrul Serviciul monitorizare existent se propune a fi mutat definitiv la Serviciul Resurse Umane

Se constată că normativul de personal propus respectă prevederile art XX alin (3) lit a) din Legea nr. 296/2023, astfel încât se propune menținerea acestei structuri ca serviciu.

Deoarece în urma reorganizării activității acestei structuri atribuțiile funcționarilor publici nu sunt modificate cu mai mult de 50%, personalul din cadrul serviciului reorganizat ca Serviciul Monitorizare, analiza statistică, indicatori asistența, incluziune socială, strategii, programe, proiecte în domeniul asistenței sociale va fi numit în funcții conform prevederilor art. 518 alin (1) lit a) și lit. d) din OUG nr.57/2019 cu modificările și completările ulterioare.

Biroul managementul calității serviciilor sociale și corp control se desființează ca și structură de birou, potrivit art XVIII alin (3) din Legea nr. 296/2023 și se reorganizează în **Compartiment Managementul calității serviciilor sociale și corp control**, care va funcționa cu un număr de 4 posturi, personal contractual astfel:

- 1 post medic, vacant, unic
- 1 post psiholog, vacant, unic
- 1 post asistent social, vacant, unic
- 1 post inspector de specialitate, vacant, unic

Funcția vacantă de șef birou, personal contractual, din cadrul Biroului managementul calității serviciilor sociale va fi desființată, în conformitate cu prevederile art XVIII din Legea nr. 296/2023.

Compartimentul audit intern care funcționează cu un număr de 2 posturi, funcții publice de execuție nu va fi supus reorganizării.

Serviciul resurse umane cu o structură aprobată de 7 posturi se reorganizează și se redenumesc **Serviciul resurse umane, relații cu publicul** și va avea următoarea structură (11 posturi):

- 1 post șef serviciu ocupat din cadrul serviciului existent
- 6 posturi funcții publice execuție ocupate din cadrul serviciului existent
- 1 post funcție publică vacantă temporar ocupată din cadrul serviciului existent
- 1 post vacant, funcție publică de execuție din cadrul structurii aprobate a Serviciului Monitorizare, analiză statistică, indicatori asistență socială, incluziune socială
- 2 funcții publice de execuție ocupate din cadrul Biroului Comunicare, registratură, relații cu publicul și evaluare inițială, care se desființează ca structură organizatorică potrivit art XVIII alin (3) din Legea nr. 296/2023.

Se constată că normativul de personal propus respectă prevederile art XX alin (3) lit a) din Legea nr. 296/2023, astfel încât se propune menținerea acestei structuri ca serviciu.

Deoarece în urma reorganizării activității acestei structuri atribuțiile funcționarilor publici nu sunt modificate cu mai mult de 50%, personalul din cadrul Serviciul resurse umane, relații cu publicul va fi numit în funcții conform prevederilor art 518 alin (1) lit a) și lit d) din OUG nr. 57/2019 cu modificările și completările ulterioare

Compartimentul Sănătate securitate în munca și situații de urgență care funcționează cu un număr de 2 posturi, funcții publice de execuție nu va fi supus reorganizării.

Compartimentul juridic- contencios va funcționa cu un post ocupat, funcție publică de execuție, ca urmare a desființării celor două funcții publice vacante de consilier juridic, aflate în structura aprobată, în conformitate cu prevederile art XVII din Legea nr. 296/2023.

Compartiment adopții și postadopții care funcționează cu un număr de 5 posturi, 3 funcții publice de execuție și 2 posturi personal contractual nu va fi supus reorganizării.

Compartiment intervenție în situații de abuz, neglijare, trafic, migrație și repatriere care funcționează cu un număr de 2 posturi, o funcție publică de execuție ocupată și un post personal contractual ocupat, nu va fi supus reorganizării.

Serviciul de evaluare complexă a copilului cu dizabilități cu o structură aprobată de 8 posturi din care 5 funcții publice și 3 personal contractual se reorganizează și se redenumesc **Serviciul de evaluare complexă a copilului cu dizabilități și Secretariat comisie pentru protecția copilului** urmând să funcționeze cu un număr de 11 posturi, după cum urmează:

- 1 post ocupat, funcție publică de conducere din cadrul serviciului existent
- 3 posturi ocupate, funcții publice de execuție din cadrul serviciului existent
- 4 posturi ocupate, funcții publice de execuție din cadrul Compartimentului Secretariat comisie pentru protecția copilului și al comisiei de evaluare persoane adulte cu handicap
- 2 posturi ocupate, personal contractual din cadrul serviciului existent
- 1 post vacant, temporar ocupat, personal contractual din cadrul serviciului existent

Funcția publică de execuție de inspector, grad profesional principal va fi desființată, în conformitate cu prevederile art XVII din Legea nr. 296/2023.

Se constată că normativul de personal propus respectă prevederile art XX alin (3) lit a) din Legea 296/2023, astfel încât se propune menținerea acestei structuri ca serviciu.

Deoarece în urma reorganizării activității acestei structuri atribuțiile funcționarilor publici nu sunt modificate cu mai mult de 50%, personalul din cadrul serviciului reorganizat ca Serviciul de evaluare complexă a copilului cu dizabilități și Secretariat Comisia pentru Protecția Copilului va fi numit în funcții

conform prevederilor art 518 alin (1) lit a) și lit d) din OUG nr. 57/2019 cu modificările și completările ulterioare

Compartimentul violența în familie care funcționează cu un post vacant, post unic, funcție publică de execuție, nu va fi supus reorganizării.

Compartimentul asistență persoane varstnice care funcționează cu un post vacant, post unic funcție publică de execuție, nu va fi supus reorganizării.

Compartimentul prevenire, marginalizare socială care funcționează cu un post vacant, post unic, funcție publică de execuție, nu va fi supus reorganizării.

Serviciul de evaluare complexa a persoanelor adulte cu handicap care funcționează cu o structură aprobată de 8 posturi, personal contractual se reorganizează și se redenumesc **Serviciul de evaluare complexa a persoanelor adulte cu handicap si Secretariat comisie de evaluare a persoanelor adulte cu handicap** urmand să funcționeze cu un număr de 11 posturi, după cum urmează:

- 1 post personal contractual sef serviciu temporar ocupat din cadrul serviciului existent
- 5 posturi ocupate personal contractual din cadrul serviciului existent
- 1 post ocupat temporar din structura existentă
- 1 post unic vacant personal contractual din cadrul serviciului existent
- 2 posturi personal contractual mutate de la Serviciul management de caz pentru copil(1 post ocupat – asistent social si 1 post vacant- inspector de specialitate)
- 1 post ocupat personal contractual mutat de la Compartiment Secretariat Comisie pentru protecția copilului și al Comisiei de evaluare persoane adulte cu handicap

Se constată că normativul de personal propus respectă prevederile art XX alin (3) lit a) din Legea nr. 296/2023, astfel încat se propune menținerea acestei structuri ca serviciu.

Biroul interventie in regim de urgenta in domeniul asistenței sociale, cu o structură aprobată de 6 posturi, funcții publice se desființează ca structură organizatorică care funcționează ca birou, potrivit art XVIII alin (3) din Legea 296/20 și se reorganizează prin preluarea personalului în structura organizatorică propusa ca **Serviciul interventie în regim de urgență în domeniul asistenței sociale** care se propune a functiona cu un numar de 15 posturi, după cum urmează:

- 1 post ocupat, funcție publică de conducere rezultată prin transformarea funcției publice de conducere într-o funcție publică de conducere de nivel superior, conform art XVII, alin (4) din Legea nr. 296/2023;
- 5 posturi ocupate, funcții publice de execuție din structura existentă
- 3 posturi, personal contractual din cadrul Compartimentului pentru supravegherea și sprijinirea reintegrării sociale a copilului care savarseste fapte penale și nu raspunde penal, dintre care 1 post ocupat(inspector de specialitate) și 2 posturi vacante(1 post psiholog și 1 post inspector de specialitate care se mută de la Compartimentului pentru sprijinirea victimelor infractiunilor);
- 3 posturi vacante, personal contractual din cadrul Compartimentului pentru sprijinirea victimelor infractiunilor (1 post asistent social, 1 post psiholog și 1 post consilier juridic care se mută de la Compartimentului pentru supravegherea și sprijinirea reintegrării sociale a copilului care savarseste fapte penale, în vederea aplicării prevederilor Legii nr. 211/2004 privind unele măsuri pentru asigurarea informării sprijinirii și protecției victimelor infractiunilor cu modificările și completările ulterioare);
- 3 posturi personal contractual din cadrul Compartimentului pentru consiliere și sprijin pentru parinti și copii dintre care 2 posturi ocupate(1 post asistent social și 1 post inspector de specialitate) și 1 post vacant(psiholog).

În subordinea serviciului se propun a funcționa cele 3 compartimente, respectiv Compartiment pentru supravegherea și sprijinirea reintegrării sociale a copilului care savarseste fapte penale și nu raspunde penal, Compartiment pentru sprijinirea victimelor infractiunilor și Compartiment pentru consiliere și sprijin pentru parinti și copii în vederea asigurării unei intervenții profesionale prin echipe pluridisciplinare prin colaborare cu specialiștii din cele trei compartimente în vederea soluționării cu celeritate a cazurilor și

identificării de resurse pentru copiii care se află în situație de risc, pentru prevenirea și combaterea acțiunilor sau comportamentelor deviate ale copiilor, educarea în spiritul respectului față de lege și față de valorile morale, reintegrarea familială sau școlară a copilului, pentru evaluarea și acordarea de servicii de informare, sprijin și protecție în cazul copiilor victime ale infracțiunilor prin activități prompte și cu respectarea principiului interesului superior al copilului.

Se constată că normativul de personal propus respectă prevederile art XX alin (3) lit a) din Legea nr. 296/2023, astfel încât se propune menținerea acestei structuri ca serviciu.

Conform Ordinului nr. 600/2018 privind aprobarea Codului controlului intern managerial al entităților publice, distribuirea personalului pe structuri este realizată cu respectarea concordanței dintre natura posturilor și competențele profesionale și manageriale necesare îndeplinirii sarcinilor.

Deoarece în urma reorganizării activității acestei structuri atribuțiile funcționarilor publici nu sunt modificate cu mai mult de 50%, personalul din cadrul Serviciului intervenție în regim de urgență în domeniul asistenței sociale va fi numit în funcții conform prevederilor art 518 alin (1) lit a) și lit d) din OUG nr. 57/2019 cu modificările și completările ulterioare.

Serviciul evidență și plăți prestații sociale cu o structură aprobată de 8 posturi, funcții publice urmează a fi spus reorganizării, urmând să funcționeze cu un număr de 11 posturi, după cum urmează:

- 1 post șef serviciu din cadrul structurii existente
- 6 posturi funcții publice de execuție din structura existentă
- 3 posturi funcții publice de execuție din cadrul Compartimentului contabilitate – salarizare
- 1 post funcție publică de execuție din cadrul Biroului comunicare, registratura, relații cu publicul și evaluare inițială transformată potrivit art XVIII alin(2) din Legea nr. 296/2023

Se desființează postul vacant de inspector, grad profesional asistent, conform prevederilor art XVII din Legea nr. 296/2023.

Se constată că normativul de personal propus respectă prevederile art XX alin (3) lit a) din Legea nr. 296/2023, astfel încât se propune menținerea acestei structuri ca serviciu.

Deoarece în urma reorganizării activității acestei structuri atribuțiile funcționarilor publici nu sunt modificate cu mai mult de 50%, personalul din cadrul Serviciului evidență și plăți prestații sociale va fi numit în funcții conform prevederilor art 518 alin (1) lit a) și lit d) din OUG nr. 57/2019 cu modificările și completările ulterioare.

Compartiment management de caz pentru adulți și monitorizare servicii sociale care funcționează cu un număr de 4 posturi se propune a se suplimenta cu un număr de 8 posturi funcții publice de execuție din cadrul Serviciului Management de caz pentru copil și a se redenumi **Compartiment management de caz pentru adulți, monitorizare servicii sociale și locuire incluzivă.** Noua structură va funcționa cu un număr de 12 posturi, funcții publice de execuție, structură modificată în vederea asigurării aplicării metodei managementului de caz pentru persoane adulte cu dizabilități aflate în sistem rezidențial/în familie/ persoane vârstnice în conformitate cu prevederile legale aplicabile, precum și respectării prevederilor Legii nr. 7/2023 privind susținerea procesului de dezinstituționalizare a persoanelor adulte cu dizabilități și aplicarea unor măsuri de accelerare a acestuia și de prevenire a instituționalizării.

Structura propusă este următoarea:

- 3 posturi ocupate, funcții publice din cadrul structurii existente
- 1 post ocupat temporar, funcție publică vacantă din cadrul structurii existente
- 8 posturi ocupate, funcții publice de execuție din cadrul Serviciului management de caz pentru copil (7 posturi inspector, grad profesional superior și 1 post consilier, grad profesional superior)

Deoarece în urma reorganizării activității acestei structuri atribuțiile funcționarilor publici nu sunt modificate cu mai mult de 50%, personalul din cadrul Compartimentului management de caz pentru adulți, monitorizare servicii sociale și locuire incluzivă va fi numit în funcții conform prevederilor art 518 alin (1) lit a) și lit d) din OUG nr. 57/2019 cu modificările și completările ulterioare.

În subordinea acestui compartiment funcționează Compartiment asistenți personali profesioniști cu un număr de 2 posturi. În structura aprobată în cadrul acestui compartiment de regăsesc 12 posturi din care 10 au fost desființate potrivit art XVII din Legea 296/2023.

Serviciul finanțe – buget cu o structură aprobată de 8 posturi, funcții publice, se reorganizează, urmând să funcționeze cu un număr de 11 posturi, după cum urmează:

- 1 post ocupat, funcție publică de conducere din structura existentă
- 6 posturi ocupate, funcții publice de execuție din structura existentă
- 1 post funcție publică de execuție vacantă, ocupată temporar
- 1 post funcție publică de execuție vacantă temporar mutat din cadrul Compartimentului Contabilitate- salarizare;
- 1 post ocupat, funcție publică de execuție din cadrul Compartimentului Contabilitate- salarizare
- 1 post funcție publică de execuție vacantă, ocupată temporar din cadrul Compartimentului Contabilitate- salarizare;

Se constată că normativul de personal propus respectă prevederile art XX alin (3) lit a) din Legea 296/2023, astfel încât se propune menținerea acestei structuri ca serviciu.

Deoarece în urma reorganizării activității acestei structuri atribuțiile funcționarilor publici nu sunt modificate cu mai mult de 50%, personalul din cadrul Serviciul finanțe – buget va fi numit în funcții conform prevederilor art 518 alin (1) lit a) și lit d) din OUG 57/2019 cu modificările și completările ulterioare.

Compartimentul contabilitate- salarizare cu o structură aprobată de 8 posturi, funcții publice, se propune a fi reorganizat și a funcționa cu un număr de 4 posturi, după cum urmează:

- 2 posturi ocupate, funcții publice de execuție din structura existentă
- 2 posturi ocupate, personal contractual mutate din cadrul a doua servicii sociale, respectiv CIAPAD Milcoiu și CIAPAD Nicolae Bălcescu

Biroul achiziții publice și contractare servicii sociale cu o structură aprobată de 7 posturi, funcții publice, se desființează ca și structură de birou, potrivit art XVIII alin (3) din Legea 296/2023, se reorganizează în **Compartiment achiziții publice și contractare servicii sociale** și se propune a funcționa cu un număr de 6 posturi, funcții publice de execuție, după cum urmează:

- 1 post, funcție publică de conducere transformată în funcție publică de execuție – consilier achiziții, conform art XVIII alin(2) din Legea nr. 296/2023
- 5 posturi ocupate, funcții publice de execuție - consilier achiziții din structura existentă
- se deființează funcția publică de execuție de consilier achiziții, vacantă în ștatal aprobat, în conformitate cu prevederile art XVII din Legea nr. 296/2023.

Serviciul administrativ, patrimoniu, tehnic și aprovizionare, cu o structură aprobată de 8 posturi, personal contractual, se propune a fi reorganizat și redenumit **Serviciul administrativ, patrimoniu, tehnic, aprovizionare și registratura**, urmând să funcționeze cu un număr de 12 posturi, personal contractual, după cum urmează:

- 1 post ocupat, șef serviciu din structura existentă
- 6 posturi ocupate, personal contractual din structura existentă
- 2 posturi unice vacante, 1 post din structura existentă(farmacist) și 1 post(medic) din cadrul Compartimentului Secretariat Comisie pentru Protecția Copilului și al Comisiei de evaluare persoane adulte cu handicap
- 3 posturi personal contractual din cadrul Biroului comunicare, registratură, relații cu publicul și evaluare inițială, posturi ce formează structura de personal a Compartimentului Secretariat, registratura și evaluare inițială, compartiment aflat în subordinea serviciului propus.

Se constată că normativul de personal propus respectă prevederile art XX alin (3) lit a) din Legea 296/2023, astfel încât se propune menținerea acestei structuri ca serviciu.

Biroul comunicare, registratură, relații cu publicul și evaluare inițială cu o structură aprobată de 6 posturi din care 3 posturi funcții publice și 3 posturi personal contractual se desființează ca și structură de birou, potrivit art XVIII alin (3) din Legea nr. 296/2023 și se reorganizează în **Compartiment Secretariat, registratura și evaluare inițială** și se propune a funcționa cu un număr de 3 posturi, personal contractual de execuție.

- Funcția publică de conducere de șef birou din cadrul Biroului comunicare, registratura, relații cu publicul și evaluare inițială va fi transformată în funcția publică de execuție inspector, grad profesional superior și se mută în cadrul Serviciului evidență și plăți prestații sociale, conform art XVIII alin(2) din Legea nr. 296/2023.

- 2 funcții publice de execuție ocupate se regăsesc în structura propusă a Serviciului resurse umane, relații cu publicul

Serviciul Management de caz pentru copil cu o structură aprobată de 46 posturi se propune a fi reorganizat și a funcționa cu un număr de 24 posturi, după cum urmează:

- 1 post ocupat, funcție publică de conducere din structura existentă
- 19 posturi ocupate, funcții publice de execuție din structura existentă
- 1 post funcție publică de execuție temporară vacantă
- 3 posturi temporară ocupate, personal contractual din structura existentă

Din numărul total de posturi aprobate, 46, se deființează 3 posturi funcții publice de execuție și 9 posturi personal contractual, 8 posturi, funcții publice de execuție se mută la Compartiment management de caz pentru adulți, monitorizare servicii sociale și locuire incluzivă, 1 post asistent social și 1 post vacant inspector de specialitate se redistribuie la Serviciul de evaluare complexă persoane adulte cu handicap și secretariat comisie de evaluare a persoanelor adulte cu handicap, în structura propusă spre înființare.

Se constată că normativul de personal propus respectă prevederile art XX alin (3) lit a) din Legea 296/2023, astfel încât se propune menținerea acestei structuri ca serviciu.

COMPLEX DE APARTAMENTE – LOCUINTE DE TIP FAMILIAL RÂMNICU VÂLCEA CU CELE 6 APARTAMENTE

➤ **Structură de personal propusă 32 posturi din care :**

- **personal de conducere:** șef centru - 1 post
- **personal comun de specialitate:** - 4 posturi:
 - a. asistent social – 1 post;
 - b. psiholog – 1 post;
 - c. inspector de specialitate – 1 post;
 - d. îngrijitor – 1 post.
- **personal de specialitate de îngrijire și asistență Apartamentul 1** - 4 posturi:
 - a. inspector de specialitate social – 1 post;
 - b. lucrător social – 1 post;
 - c. supraveghetor de noapte – 2 posturi.
- **personal de specialitate de îngrijire și asistență Apartamentul 2** - 4 posturi:
 - a. inspector de specialitate social – 1 post;
 - b. lucrător social – 1 post;
 - c. supraveghetor de noapte – 2 posturi.
- **personal de specialitate de îngrijire și asistență Apartamentul 3** - 5 posturi:
 - a. inspector de specialitate social – 1 post;
 - b. lucrător social – 1 post;
 - c. educator – 1 post;
 - d. supraveghetor de noapte – 2 posturi.
- **personal de specialitate de îngrijire și asistență Apartamentul 4** - 5 posturi:
 - a. inspector de specialitate social – 1 post;
 - b. lucrător social – 2 posturi;

- c. supraveghetor de noapte – 2 posturi.
- **personal de specialitate de îngrijire și asistență Apartamentul 5** - 5 posturi:
 - a. inspector de specialitate social – 1 post;
 - b. lucrător social – 2 posturi;
 - c. supraveghetor de noapte – 2 posturi.
- **personal de specialitate de îngrijire și asistență Apartamentul 6** - 4 posturi:
 - a. educator – 1 post;
 - b. lucrător social – 1 post;
 - c. supraveghetor de noapte – 2 posturi

➤ **Observații**

Spre deosebire de Hotărârea Consiliului Județean Vâlcea nr. 113/2020 cu modificările și completările ulterioare în care Complexul de apartamente a avut în structură un număr de 37 posturi, interven următoarele modificări:

- **Se desființează 3 posturi**, vacante în statul de funcții la data de 30.10.2023, după intrarea în vigoare a prevederilor Legii nr. 296 / 2023, astfel: 2 posturi inspector de specialitate social și 1 post îngrijitor curățenie. iar
 - 2 posturi educator, ocupate, se muta în structura Serviciul Locuință protejată pentru victimele violenței domestice, Proiect „Venus”.

SERVICIUL CASA MATERNA RÂMNICU VÂLCEA în coordonarea căruia va funcționa **ECHIPA MOBILĂ DE PREVENIRE A ABANDONULUI**;

➤ **Structură de personal propusă cu 15 posturi**

- **personal de conducere**: șef serviciu - 1 post ;
- **personal de specialitate de îngrijire și asistență; personal de specialitate și auxiliar**
 - 11 posturi, din care:
 - a. medic – 1 post;
 - b. asistent medical – 3 posturi;
 - c. psiholog – 1 post;
 - d. asistent social – 1 post;
 - e. infirmieră – 2 posturi;
 - f. supraveghetor de noapte – 2 posturi
 - g. îngrijitoare – 1 post;
- **personal cu funcții administrative, gospodărire, întreținere-reparații, deservire**
 - 3 posturi, din care
 - a. administrator – 1 post;
 - b. magaziner – 1 post;
 - c. șofer – 1 post
- **personal de specialitate de îngrijire și asistență; personal de specialitate și auxiliar pentru Echipa mobilă de prevenire a abandonului** - 2 posturi:
 - a. asistent social – 1 post;
 - b. asistent medical – 1 post;

➤ **Observații**

Față de structura aprobată prin Hotărârea Consiliului Județean Vâlcea nr. 113/ 2020 cu modificările și completările ulterioare în care Serviciul Casa Materna a funcționat cu un număr de 15 de posturi, nu sunt modificări în structură.

În ceea ce privește structura de personal pentru **Echipa mobilă** nu sunt operate modificări.

Serviciul LOCUINȚA PROTEJATĂ PENTRU VICTIMELE VIOLENTEI DOMESTICE RM. VÂLCEA – PROIECTUL VENUS;

➤ **Structură de personal propusă: 11 posturi din care:**

- **personal de conducere:** șef serviciu - 1 post ;
- **personal de specialitate de îngrijire și asistență; personal de specialitate și auxiliar** - 7 posturi:
 - a. responsabil servicii sociale – 1 post
 - b. psiholog – 1 post
 - c. consilier vocational – 1 post
 - d. asistent social – 1 post
 - e. lucrător social – 3 posturi
 - f. educador – 2 posturi
 - g. muncitor calificat – 1 post

Față de structura de personal aprobată prin Hotărârea Consiliului Județean Vâlcea nr. 113/2020 cu modificările și completările ulterioare serviciul se suplimentează cu 2 posturi de educador din cadrul Complexului de apartamente –Complexului de apartamente- Locuințe de tip familial și 1 post muncitor calificat din cadrul Centrului pentru victimele violenței în familie –Rm. Vâlcea, în vederea asigurării desfășurării activității serviciului social.

CENTRUL PENTRU VICTIMELE VIOLENTEI ÎN FAMILIE RM. VÂLCEA;

➤ **Structură de personal propusă 18 posturi din care:**

- **personal de conducere:** șef serviciu - 1 post ;
- **personal de specialitate de îngrijire și asistență; personal de specialitate și auxiliar** - 10 posturi:
 - a. asistent medical – 2 posturi;
 - b. asistent social – 1 post;
 - c. consilier juridic – 1 post;
 - d. psiholog – 1 post ;
 - e. educador – 1 post;
 - f. îngrijitor – 4 posturi;

personal cu funcții administrative, gospodărire, întreținere-reparații, deservire – 7 posturi;

- a. muncitor necalificat – 1 post;
- b. șofer – 1 post;
- c. paznic – 5 posturi.

➤ **Observații**

Față de structura aprobată prin Hotărârea Consiliului Județean Vâlcea nr. 113/2020 cu modificările și completările ulterioare în care serviciul a funcționat cu un număr de 19 de posturi, modificările survenite constau în mutarea unui post de muncitor calificat în cadrul Serviciului Locuința Protejată pentru Victimele Violentei Domestice-Rm. Vâlcea – Proiectul "VENUS"

COMPLEXUL FAMILIAL PENTRU RECUPERAREA COPILULUI CU DIZABILITĂȚI GORANU în cadrul căruia vor funcționa:

1. Casa nr.1 – Goranu;
2. Casa nr. 2 - Goranu;

➤ **Structură de personal propusă: 25 posturi din care :**

- **personal de conducere:** șef centru - 1 post

- **personal comun de specialitate** - 3 posturi:
 - a. medic – 1 post;
 - b. psiholog – 1 post
 - c. îngrijitoare – 1 post

- **personal comun cu funcții administrative, gospodărire, întreținere, reparații** - 3 posturi:
 - a. spălătoreasă – 1 post
 - b. muncitor calificat – 1 post
 - c. magaziner – 1 post

- **personal de specialitate de îngrijire și asistență Căsuța nr. 1 Goranu** - 9 posturi:
 - a. asistent medical – 2 posturi
 - b. lucrător social -1 post
 - c. infirmier - 6 posturi

- **personal de specialitate de îngrijire și asistență Căsuța nr. 2 Goranu** - 9 posturi:
 - a. asistent medical – 2 posturi
 - b. lucrător social - 1 post
 - c. infirmier - 6 posturi

➤ **Observații**

Față de structura aprobată prin Hotărârea Consiliului Județean Vâlcea nr. 113/2020 cu modificările și completările ulterioare, nu intervin modificări.

SERVICIUL DE TIP REZIDENȚIAL CASA „PINOCCHIO” BĂBENI:

➤ **Structură de personal propusă 21 posturi din care:**

- **personal de conducere:** șef serviciu - 1 post ;
- **personal de specialitate de îngrijire și asistență; personal de specialitate și auxiliar** - 13 posturi:
 - a. psiholog - 1 post ;
 - b. asistent medical - 3 posturi ;
 - c. lucrător social - 4 posturi ;
 - d. supraveghetor de noapte - 4 posturi ;
 - e. îngrijitor – 1 post.
- **personal cu funcții administrative, gospodărire, întreținere-reparații, deservire** – 7 posturi;
 - a. inspector de specialitate – 1 post;
 - b. administrator – 1 post;
 - c. bucătar – 2 posturi;
 - d. spălătoreasă – 1 post.
 - e. muncitor necalificat – 1 post;
 - f. fochist – 1 post

➤ **Observații**

Față de structura aprobată prin Hotărârea Consiliului Județean Vâlcea nr. 113 / 2020, cu modificările și completările ulterioare se desființează 3 posturi vacante la data de 30.10.2023, astfel:

1 post asistent medical; 1 post lucrător social; 1 post bucătar

Acestui serviciu i se schimbă denumirea din serviciul social CASA „PINOCCHIO” BĂBENI în serviciu social destinat persoanelor adulte cu dizabilitati, **”Centrul de pregătire pentru o viață independent pentru persoane adulte cu dizabilități” Băbeni**, urmand a fi licențiat ca serviciu social pentru persoane adulte cu dizabilități în vederea punerii în aplicare a Strategiei Nationale

privind prevenirea instituționalizării persoanelor adulte cu dizabilități și accelerarea procesului de dezinstituționalizare pentru perioada 2022 – 2030 și asigurarea incluziunii beneficiarilor în comunitate.

SERVICIUL CĂSUȚĂ DE TIP FAMILIAL „NICOLETA” BĂBENI:

- **Structură de personal propusă 12 posturi din care:**
- **personal de conducere:** șef serviciu - 1 post ;
- **personal de specialitate de îngrijire și asistență; personal de specialitate și auxiliar** - 11 posturi:
 - a. lucrător social – 2 posturi;
 - b. infirmieră – 9 posturi.
- **Observații**

Față de structura aprobată prin Hotărârea Consiliului Județean Vâlcea nr. 113/2020, cu modificările și completările ulterioare în structura de personal propusă spre aprobare nu s-a operat nicio modificare.

CENTRUL DE ZI DE ÎNGRIJIRE ȘI RECUPERARE PENTRU COPILUL CU DIZABILITĂȚI RÂMNICU VÂLCEA:

- **Structură de personal propusă 25 posturi din care :**
- **personal de conducere:** șef centru - 1 post ;
- **personal de specialitate, de îngrijire și asistență, auxiliar** - 21 posturi:
 - a. medic stomatolog - 1 post;
 - b. medic BFT – 1 post
 - c. psiholog – 1 posturi;
 - d. asistent social – 2 posturi ;
 - e. logoped - 1 posturi;
 - f. kinetoterapeut - 2 posturi;
 - g. fiziokinetoterapeut - 1 post;
 - h. profesor CFM - 1 post;
 - i. educator – 2 posturi;
 - j. asistent BFT – 1 post;
 - k. asistent medical maseur – 1 post
 - l. maseur - 1 post;
 - m. pedagog de recuperare – 1 post;
 - n. animator socio-educativ – 1 post;
 - o. îngrijitor - 4 posturi
- **personal cu funcții administrative, gospodărire, întreținere-reparații, deservire** - 3 posturi:
 - a. muncitor calificat - 3 posturi;
- **Observații**

Față de structura aprobată prin Hotărârea Consiliului Județean Vâlcea nr. 113/2020, cu modificările și completările ulterioare în care serviciul a funcționat cu un număr de 28 de posturi, intervin următoarele modificări:

- **se desființează :**
- **3 posturi, vacante în statul de funcții la data de 30.10.2023, după intrarea în vigoare a Legii nr. 296 / 2023:** 1 post de psiholog, 1 post logoped, 1 post asistent medical BFT
- Postul vacant de logoped se menține în structură ca fiind post unic, fiind necesar în vederea respectării structurii de personal de specialitate, prevăzut de HG 867 / 2015, Anexa nr. II la Nomenclatorul Serviciilor sociale, precum și a Regulamentelor-cadru de organizare și funcționare a serviciilor.

CENTRUL DE PRIMIRE ÎN REGIM DE URGENTĂ A COPILULUI ABUZAT, NEGLIJAT, EXPLOATAT-RĂMNICU VÂLCEA

➤ **Structură de personal propusă 22 posturi din care:**

- a. **personal de conducere:** șef serviciu - 1 post ;
b. **personal de specialitate de îngrijire și asistență; personal de specialitate și auxiliar** - 14 posturi:

- a. psiholog - 1 post ;
b. asistent social - 1 post ;
c. inspector specialitate - 1 post;
d. supraveghetor de noapte - 3 posturi ;
e. psihopedagog - 2 posturi;
f. îngrijitori – 6 posturi.

- c. **personal cu funcții administrative, gospodărire, întreținere-reparații, deservire**
– 7 posturi:

- bucătar - 1 post;
paznic - 5 posturi;
șofer - 1 post.

➤ **Observații:**

Față de structura aprobată prin Hotărârea Consiliului Județean Vâlcea nr. 113/2020, cu modificările și completările ulterioare intervine modificarea în sensul că structura de personal a Compartimentului Dispecerat telefon unic 119 va fi preluată de acest centru în vederea asigurării unei intervenții în regim de urgență a preluării copiilor aflați în situație de risc, sesizate prin apel telefonic la numărul unic "119".

Compartiment Dispecerat telefon unic 119 – 5 posturi:

- Inspector de specialitate – 5 posturi, nu sunt modificări față de structura aprobată prin Hotărârea Consiliului Județean Vâlcea nr. 113/2020, cu modificările și completările ulterioare.

Serviciul asistență și suport pentru persoane aflate în situații de risc cu o structură aprobată de 15 posturi, cu următoarele compartimente: Compartiment pentru supravegherea și sprijinirea reintegrării sociale a copilului care savarșeste fapte penale și nu raspunde penal, Compartiment pentru sprijinirea victimelor infracțiunilor, Compartiment pentru consiliere și sprijin pentru părinți și copii și Compartiment dispecerat telefon unic 119, se desființează.

Compartiment pentru supravegherea și sprijinirea reintegrării sociale a copilului care savarșeste fapte penale și nu răspunde penal, Compartiment pentru sprijinirea victimelor infracțiunilor, Compartiment pentru consiliere și sprijin pentru părinți și copii vor funcționa în structura aparatului propriu, în cadrul Serviciului intervenție în regim de urgență în domeniul asistenței sociale, iar Compartiment dispecerat telefon unic 119 va fi coordonat de Centrul de primire în regim de urgență a copilului abuzat, neglijat, exploatat, cu aceeași structură aprobată.

Centre pentru persoane adulte cu dizabilități

CENTRUL DE SERVICII DE RECUPERARE NEUROMOTORIE DE TIP AMBULATORIU PENTRU PERSOANE ADULTE CU DIZABILITĂȚI – RĂMNICU VÂLCEA în subordinea căruia va funcționa ECHIPA MOBILĂ PENTRU PERSOANE ADULTE CU DIZABILITĂȚI – RĂMNICU VÂLCEA;

➤ **Structura de personal propusă pentru Centrul de servicii de recuperare neuromotorie de tip ambulatoriu pentru persoane adulte cu dizabilități – Râmnicu Vâlcea** - 25 posturi din care:

- **personal de conducere:** șef centru - 1 post ;
- **personal de specialitate de îngrijire și asistență; personal de specialitate și auxiliar** - 23 posturi;
a. medic BFT – 1 post,

- b. psiholog – 1 post,
- c. asistent social – 1 post,
- d. kinetoterapeut – 1 post,
- e. fiziokinetoterapeut – 1 post,
- f. pedagog de recuperare – 1 post,
- g. asistent medical BFT – 4 posturi,
- h. instructor ergoterapie – 1 post,
- i. art-terapeut – 1 post,
- j. terapeut ocupațional -1 post,
- k. animator socio-educativ – 1 post,
- l. lucrător social – 1 post,
- m. maseur – 2 posturi,
- n. infirmieră – 1 post;
- o. muncitor necalificat – 1 post
- p. îngrijitor – 4 posturi.

- **personal cu funcții administrative, gospodărire, întreținere-reparații, deservire: 1 post;**

- a. șofer -1 post

➤ **Structura de personal pentru Echipa mobilă pentru persoane adulte cu dizabilități – Râmnicu Vâlcea nu se modifică și va funcționa cu 5 posturi din care:**

- **personal de specialitate de îngrijire și asistență; personal de specialitate și auxiliar - 4 posturi;**

- a. psiholog – 1 post,
- b. kinetoterapeut – 1 post,
- c. asistent medical fizioterapie – 1 post,
- d. asistent medical - 1 post,

- **personal cu funcții administrative, gospodărire, întreținere-reparații, deservire: 1 post;**

- a. șofer -1 post

Centrul de servicii de recuperare neuromotorie de tip ambulatoriu pentru persoane adulte cu dizabilități – Râmnicu Vâlcea - serviciu înființat în structura DGASPC Vâlcea conform Hotărârii Consiliului Județean Vâlcea nr. 168/31.08.2021, nu sunt modificări față de structura aprobată de 25 posturi.

Direcția Generală de Asistență Socială și Protecția Copilului Vâlcea este eligibilă în cadrul apelului de proiecte prin serviciul social **Centrul de Servicii de Recuperare Neuromotorie de Tip Ambulatoriu pentru Persoane Adulte cu Dizabilități Rm. Vâlcea.**

Centrul de servicii de recuperare neuromotorie de tip ambulatoriu pentru persoane adulte cu dizabilități – Râmnicu Vâlcea este înființat prin Proiectul PNNR "Reabilitarea/Renovarea Infrastructurii Sociale pentru persoanele cu dizabilități" din cadrul Componentei 13 - Reforme sociale din Planul Național de Redresare și Reziliență al României (PNRR), Investiția I.2.

Centrul, eligibil în cadrul proiectului, își desfășoară activitatea la parterul clădirii din str. Liviu Rebreanu, nr. 2, municipiul Rm. Vâlcea, județul Vâlcea, asigurând servicii pentru un număr de minim 20 beneficiari/zi, persoane adulte cu dizabilități locomotor/neuromotor.

Amplasarea centrului în municipiul Rm. Vâlcea permite accesul facil al tuturor beneficiarilor precum și posibilitatea de contactare a altor servicii destinate persoanelor cu dizabilități, prin complementaritate se va asigura astfel optimizarea serviciilor sociale acordate.

Obiectivele propuse prin proiect sunt :

- Creșterea capacității instituționale și administrative a D.G.A.S.P.C Vâlcea în oferirea de servicii sociale și dezvoltarea serviciilor alternative de sprijin pentru viață independentă și integrare în comunitate prin modernizarea Centrului de servicii de recuperare neuromotorie de tip ambulatoriu pentru persoane adulte cu dizabilități Rm. Vâlcea.
- Maximizarea șanselor de recuperare și reabilitare a persoanelor cu dizabilități din județul Vâlcea prin dotarea centrului cu echipamente și bunuri necesare acordării către beneficiari a unor servicii de înaltă calitate și scăderea riscului de instituționalizare a acestora.

În cadrul acestui centru se păstrează toate posturile, avându-se în vedere asigurarea sustenabilității serviciului social pe o durată de minim 5 ani, în nume propriu sau în parteneriat, de la încetarea contractului de finanțare;

CENTRUL DE CRIZĂ PENTRU PERSOANE ADULTE CU DIZABILITĂȚI RÂMNICU VÂLCEA:

➤ **Structură de personal propusă 34 posturi din care:**

- **personal de conducere:** șef serviciu - 1 post ;
- **personal de specialitate de îngrijire și asistență; personal de specialitate și auxiliar** - 23 posturi:
 - a. medic -1 post;
 - b. psiholog - 1 post;
 - c. asistent social - 1 post;
 - d. fiziokinetoterapeut – 1 post;
 - e. asistent medical - 5 posturi;
 - f. lucrător social – 1 post;
 - g. inspector specialitate -1 post;
 - h. infirmieră - 10 posturi;
 - i. îngrijitor – 2 posturi.
- **personal cu funcții administrative, gospodărire, întreținere-reparații, deservire** – 10 posturi;
 - a. inspector specialitate – 1 post;
 - b. administrator - 1 post;
 - c. magaziner – 1 post;
 - d. lenjereasă – 1 post,
 - e. spălătoreasă – 2 posturi;
 - f. muncitor calificat – 3 posturi;
 - g. șofer – 1 post.

➤ **Observații:** Față de structura de personal aprobată prin Hotărârea Consiliului Județean Vâlcea nr. 113/2020, cu modificările și completările ulterioare în care centrul a funcționat cu un număr de 35 posturi intervine următoarea modificare: se desființează 1 post de muncitor calificat, vacant la data de 30.10.2023, după intrarea în vigoare a prevederilor Legii nr. 296 / 2023.

CENTRUL DE PRIMIRE ÎN REGIM DE URGENTĂ PENTRU PERSOANE ADULTE RM. VÂLCEA:

➤ **Structură de personal propusă 28 posturi din care:**

- **personal de conducere:** șef serviciu - 1 post ;
- **personal de specialitate de îngrijire și asistență; personal de specialitate și auxiliar** - 14 posturi:
 - a. psiholog - 1 post;
 - b. asistent social - 1 post;
 - c. asistent medical - 3 posturi;
 - d. infirmieră - 4 posturi;
 - e. îngrijitoare – 5 posturi.
- **personal cu funcții administrative, gospodărire, întreținere-reparații, deservire** – 13 posturi;
 - a. inspector specialitate – 1 post;
 - b. administrator - 1 post;
 - c. magaziner – 1 post;
 - d. bucătar – 5 posturi;
 - e. muncitor calificat– 1 post;
 - f. paznic – 4 posturi ;

➤ **Observații**

Față de structura de personal aprobată prin Hotărârea Consiliului Județean Vâlcea nr. 113/2020, cu modificările și completările ulterioare, intervin următoarele modificări: se desființează 2 posturi vacante la data de 30.10.2023, după aplicarea prevederilor Legii nr. 296 / 2023, astfel:

1 post infirmieră și 1 post îngrijitoare;

CENTRUL DE ÎNGRIJIRE ȘI ASISTENȚĂ PENTRU PERSOANE ADULTE CU DIZABILITĂȚI OSTROVENI – RÂMNICU VÂLCEA cu o structura aprobată de 50 posturi, dintre care 3 posturi ocupate și 47 posturi vacante, se desființează.

Cele trei posturi ocupate, respectiv 1 post asistent medical 1 post spalatoreasă și 1 post magaziner au fost preluate după cum urmează:

- 1 post asistent medical și 1 post spălătoreasă în structura Centrului de îngrijire și asistență pentru persoane adulte cu dizabilități Troianu
- 1 post magaziner în structura Centrului de primire în regim de urgență persoane adulte Rm. Valcea;

CENTRUL DE ÎNGRIJIRE ȘI ASISTENȚĂ PENTRU PERSOANE ADULTE CU DIZABILITĂȚI TROIANU – RÂMNICU VÂLCEA;

➤ **Structură de personal propusă 46 posturi din care:**

- **personal de conducere:** șef serviciu - 1 post ;
- **personal de specialitate de îngrijire și asistență; personal de specialitate și auxiliar** - 35 posturi:
 - a. medic - 1 post;
 - b. psiholog - 1 post;
 - c. asistent social - 1 post;
 - d. kinetoterapeut – 1 post;
 - e. lucrător social - 2 posturi;
 - f. asistent medical - 9 posturi;
 - g. infirmieră - 20 posturi.
- **personal cu funcții administrative, gospodărire, întreținere-reparații, deservire** – 10 posturi;
 - a. inspector specialitate – 1 post;
 - b. administrator - 1 post;
 - c. magaziner – 1 post;
 - d. lenjereasă – 1 post,

- e. spălătoreasă – 2 posturi;
- f. muncitor calificat – 1 post;
- g. paznic – 2 posturi;
- h. sofer – 1 post.

➤ **Observații**

Față de structura de personal aprobată prin Hotărârea Consiliului Județean Vâlcea nr. 113/2020, cu modificările și completările ulterioare, cu un număr de 50 posturi, intervin următoarele modificări: se desființează 4 posturi vacante la data de 30.10.2023, după aplicarea prevederilor Legii nr. 296 / 2023, respectiv - 4 posturi bucătar.

CENTRUL DE ABILITARE ȘI REABILITARE PENTRU PERSOANE ADULTE CU DIZABILITĂȚI NR. 3 – BĂBENI:

➤ **Structură de personal propusă 47 posturi din care:**

- **personal de conducere:** șef serviciu - 1 post ;
- **personal de specialitate de îngrijire și asistență; personal de specialitate și auxiliar - 33 posturi:**
 - a. medic - 1 post;
 - b. medic BFT- 1 post;
 - c. medic stomatolog - 1 post;
 - d. psiholog - 1 post;
 - e. asistent social –1 post;
 - f. kinetoterapeut - 1post;
 - g. pedagog recuperare - 1 post;
 - h. asistent medical - 4 posturi;
 - i. asistent medical BFT – 5 posturi;
 - j. maseur - 1 post;
 - k. infirmieră - 16 posturi.
- **personal cu funcții administrative, gospodărire, întreținere-reparații, deservire – 13 posturi;**
 - a. inspector de specialitate (economist) - 1 post;
 - b. administrator - 1 post;
 - c. magaziner - 1 post;
 - d. bucătar - 3 posturi;
 - e. muncitor calificat 3 posturi;
 - f. muncitor necalificat -1 post;
 - g. spălătoreasă - 2 posturi;
 - h. lenjereasă – 1 post.

➤ **Observații**

Față de structura de personal aprobată prin Hotărârea Consiliului Județean Vâlcea nr. 113/2020 cu modificările și completările ulterioare, intervin următoarele modificări: se desființează 4 posturi vacante la data de 30.10.2023, după aplicarea prevederilor Legii nr. 296 / 2023, respectiv :

2 posturi infirmier, 1 post bucătar , 1 post muncitor calificat.

CENTRUL DE ÎNGRIJIRE ȘI ASISTENȚĂ PENTRU PERSOANE ADULTE CU DIZABILITĂȚI BISTRITA:

➤ **Structură de personal propusă 50 posturi din care:**

- **personal de conducere:** șef serviciu - 1 post ;
- **personal de specialitate de îngrijire și asistență; personal de specialitate și auxiliar - 35 posturi:**
 - a. medic - 1 post;

- b. psiholog - 1 post;
 - c. asistent social - 1 post;
 - d. kinetoterapeut – 1 post;
 - e. asistent medical - 9 posturi;
 - f. infirmieră - 22 posturi;
- **personal cu funcții administrative, gospodărire, întreținere-reparații, deservire** – 14 posturi;
 - a. inspector specialitate –economist 1 post;
 - b. administrator - 1 post;
 - c. magaziner – 1 post;
 - d. bucătar – 3 posturi;
 - e. lenjereasă – 1 posturi,
 - f. spălătoreasă – 2 post;
 - g. muncitor calificat – 4 posturi;
 - h. sofer – 1 post.

➤ **Observații**

Față de structura de personal aprobată prin Hotărârea Consiliului Județean Vâlcea nr. 113 /2020 cu modificările și completările ulterioare nu a intervenit nicio modificare.

CENTRUL DE ÎNGRIJIRE ȘI ASISTENȚĂ PENTRU PERSOANE ADULTE CU DIZABILITĂȚI SLĂTIOARA:

- **Structură de personal propusă 16 posturi din care:**
 - **personal de conducere:** șef serviciu - 1 post ;
 - **personal de specialitate de îngrijire și asistență; personal de specialitate și auxiliar** - 12 posturi:
 - a. psiholog – 1 post;
 - b. asistent social – 1 post;
 - c. kinetoterapeut – 1 post;
 - d. lucrător social – 1 post;
 - e. asistent medical - 3 posturi;
 - f. infirmieră - 5 posturi.
 - **personal cu funcții administrative, gospodărire, întreținere-reparații, deservire** – 3 posturi;
 - a. administrator – 1 post;
 - b. muncitor calificat – 2 posturi.

➤ **Observații**

Față de structura de personal aprobată prin Hotărârea Consiliului Județean Vâlcea nr. 113 /2020 cu modificările și completările ulterioare nu a intervenit nicio modificare.

CENTRUL DE ÎNGRIJIRE ȘI ASISTENȚĂ PENTRU PERSOANE ADULTE CU DIZABILITĂȚI LUNGESTI:

- **Structură de personal propusă 47 posturi din care:**
 - **personal de conducere:** șef serviciu - 1 post ;
 - **personal de specialitate de îngrijire și asistență; personal de specialitate și auxiliar** - 32 posturi:
 - a. medic - 1 post;
 - b. psiholog - 1 post;
 - c. asistent social - 1 post;
 - d. kinetoterapeut – 1 post;
 - e. lucrător social - 1 post;

- f. asistent medical - 8 posturi;
 - g. asistent medical igienă – 1 post;
 - h. maseur – 1 post;
 - i. infirmieră - 17 posturi;
- **personal cu funcții administrative, gospodărire, întreținere-reparații, deservire – 14 posturi;**

- a. inspector specialitate – 1 post;
- b. administrator - 1 post;
- c. magaziner – 1 post;
- d. bucătar – 4 posturi,
- e. lenjereasă – 1 post,
- f. spălătoreasă – 1 post;
- g. muncitor calificat– 2 post;
- h. paznic – 2 posturi;
- i. șofer – 1 post.

➤ **Observații**

Față de structura de personal aprobată prin Hotărârea Consiliului Județean Vâlcea nr. 113 /2020 cu modificările și completările ulterioare, intervin următoarele modificări: se desființează 3 posturi vacante la data de 30.10.2023, după aplicarea prevederilor Legii nr. 296 / 2023, respectiv 3 posturi de infirmier;

CENTRUL DE ÎNGRIJIRE ȘI ASISTENȚĂ PENTRU PERSOANE ADULTE CU DIZABILITĂȚI ZĂTRENI:

➤ **Structură de personal propusă 50 posturi din care:**

- **personal de conducere:** șef serviciu - 1 post ;
- **personal de specialitate de îngrijire și asistență; personal de specialitate și auxiliar - 36 posturi:**

- a. medic - 1 post;
- b. psiholog - 1 post;
- c. asistent social - 1 post;
- d. fiziokinetoterapeut – 1 post;
- e. asistent medical - 8 posturi;
- f. asistent medical fiziokinetoter.– 1 post
- g. infirmieră - 23 posturi;

- **personal cu funcții administrative, gospodărire, întreținere-reparații, deservire – 13 posturi;**

- a. inspector specialitate – 1 post;
- b. administrator - 1 post;
- c. magaziner – 1 post;
- d. bucătar – 3 posturi;
- e. lenjereasă – 1 post,
- f. spălătoreasă – 1 post;
- g. muncitor calificat– 4 posturi;
- h. șofer – 1 post.

➤ **Observații**

Față de structura de personal aprobată prin Hotărârea Consiliului Județean Vâlcea nr. 113 /2020 cu modificările și completările ulterioare nu a intervenit nicio modificare.

CENTRUL DE ÎNGRIJIRE ȘI ASISTENȚĂ PENTRU PERSOANE ADULTE CU DIZABILITĂȚI MILCOIU:

➤ **Structură de personal propusă 45 posturi din care:**

- **personal de conducere:** șef serviciu - 1 post ;

- **personal de specialitate de îngrijire și asistență; personal de specialitate și auxiliar - 29 posturi:**

- a. medic primar - 1 post;
- b. psiholog - 1 post;
- c. asistent social - 1 post;
- d. fiziokinetoterapeut – 1 post;
- e. lucrător social – 1 post
- f. asistent medical - 6 posturi;
- g. infirmieră - 15 posturi;
- h. îngrijitor – 3 posturi.

- **personal cu funcții administrative, gospodărire, întreținere-reparații, deservire – 15 posturi;**

- a. administrator - 1 post;
- b. magaziner – 1 post;
- c. bucătar – 3 posturi;
- d. fochist – 3 posturi;
- e. paznic – 4 posturi;
- f. lenjereasă – 1 post;
- g. spălătoreasă – 1 post;
- h. sofer – 1 post.

➤ **Observații**

Față de structura de personal aprobată prin Hotărârea Consiliului Județean Vâlcea nr. 113 /2020 cu modificările și completările ulterioare, intervin următoarele modificări: se desființează 1 post vacant la data de 30.10.2023, după aplicarea prevederilor Legii nr. 296 / 2023, respective 1 post de fochist și 1 post inspector de specialitate (economist) se mută în structura Aparatului propriu, în cadrul Compartimentului Contabilitate salarizare;

CENTRUL DE ÎNGRIJIRE ȘI ASISTENȚĂ PENTRU PERSOANE ADULTE CU DIZABILITĂȚI GOVORA;

➤ **Structură de personal propusă 23 posturi din care:**

- **personal de conducere:** șef serviciu - 1 post ;
- **personal de specialitate de îngrijire și asistență; personal de specialitate și auxiliar - 18 posturi:**

- a. medic - 1 post;
- b. psiholog - 1 post;
- c. asistent social - 1 post;
- d. kinetoterapeut – 1 post;
- e. asistent medical - 5 posturi;
- f. infirmieră - 9 posturi;

- **personal cu funcții administrative, gospodărire, întreținere-reparații, deservire – 4 posturi;**

- a. administrator - 1 post;
- b. spălătoreasă – 1 post;
- c. muncitor calificat – 1 post;
- d. sofer – 1 post.

➤ **Observații**

Față de structura de personal aprobată prin Hotărârea Consiliului Județean Vâlcea nr. nr. 113 /2020 cu modificările și completările ulterioare nu a intervenit nicio modificare.

CENTRUL DE ÎNGRIJIRE ȘI ASISTENȚĂ PENTRU PERSOANE ADULTE CU DIZABILITĂȚI NICOLAE BALCESCU;

➤ **Structură de personal propusă 31 posturi din care:**

- **personal de conducere:** șef serviciu - 1 post ;

- **personal de specialitate de îngrijire și asistență; personal de specialitate și auxiliar** - 21 posturi;

- a. psiholog - 1 post;
- b. asistent social - 1 post;
- c. kinetoterapeut - 1 post;
- d. terapeut ocupațional – 1 post
- e. medic - 1 post;
- f. asistent medical - 6 posturi;
- g. infirmieri - 10 posturi;

- **personal cu funcții administrative, gospodărire, întreținere-reparații, deservire** – 9 posturi;

- a. administrator - 1 post;
- b. magaziner - 1 post;
- c. bucătar - 2 posturi;
- d. spălătoreasă - 2 posturi;
- e. paznic - 2 posturi;
- f. șofer - 1 post.

➤ **Observații**

Față de structura de personal aprobată prin Hotărârea Consiliului Județean Vâlcea nr. 113 /2020 cu modificările și completările ulterioare, intervin următoarele modificări: se desființează 5 posturi vacante la data de 30.10.2023, după aplicarea prevederilor Legii nr. 296 / 2023, respectiv 5 posturi de infirmier și 1 post inspector de specialitate (economist) se mută în structura Aparatului propriu, în cadrul Compartimentului Contabilitate salarizare;

CENTRUL DE ABILITARE ȘI REABILITARE PENTRU PERSOANE ADULTE CU DIZABILITĂȚI NR. 1 – BĂBENI:

➤ **Structură de personal propusă 47 posturi din care:**

- **personal de conducere:** șef serviciu - 1 post ;
- **personal de specialitate de îngrijire și asistență; personal de specialitate și auxiliar** - 34 posturi:

- a. medic - 1 post;
- b. medic psihiatru - 1 post;
- c. asistent social - 1 post;
- d. psiholog - 1 post;
- e. kinetoterapeut - 1 post;
- f. asistent medical - 10 posturi;
- g. lucrător social - 1 post;
- h. infirmieră - 18 posturi.

- **personal cu funcții administrative, gospodărire, întreținere-reparații, deservire** – 12 posturi;

- a. inspector de specialitate (economist) - 1 post;
- b. administrator - 1 post;
- c. magaziner - 1 post;
- d. bucătar - 3 posturi.
- e. lenjereasă - 1 post;
- f. fochist - 1 post;
- g. muncitor calificat – 1 post;
- h. spălătoreasă - 2 posturi;
- i. șofer - 1 post;

➤ **Observații**

Față de structura de personal aprobată prin Hotărârea Consiliului Județean Vâlcea nr. 113 /2020 cu modificările și completările ulterioare, intervin următoarele modificări: se desființează 3 posturi vacante la data de 30.10.2023, după aplicarea prevederilor Legii nr. 296 / 2023, respectiv: 3 posturi de infirmier;

CENTRUL DE ABILITARE ȘI REABILITARE PENTRU PERSOANE ADULTE CU DIZABILITĂȚI NR. 2 – BĂBENI:

➤ **Structură de personal propusă 50 posturi din care:**

- **personal de conducere:** șef serviciu - 1 post ;
- **personal de specialitate de îngrijire și asistență; personal de specialitate și auxiliar** - 36 posturi:
 - a. medic - 1 post;
 - b. asistent social - 1 post;
 - c. psiholog - 1 post;
 - d. kinetoterapeut - 1 post;
 - e. asistent medical - 8 posturi;
 - f. lucrator social - 2 post;
 - g. infirmieră - 22 posturi.
- **personal cu funcții administrative, gospodărire, întreținere-reparații, deservire** – 13 posturi;
 - a. administrator - 1 post.;
 - b. inspector de specialitate / economist - 1 post.;
 - c. magaziner - 1 post;
 - d. spălătoreasă - 2 posturi;
 - e. bucătar - 4 posturi;
 - f. fochist - 2 posturi;
 - g. muncitor calificat – 2 posturi;

➤ **Observații**

Față de structura de personal aprobată prin Hotărârea Consiliului Județean Vâlcea nr. 113 /2020 cu modificările și completările ulterioare nu a intervenit nicio modificare.

CENTRUL DE ABILITARE ȘI REABILITARE PENTRU PERSOANE ADULTE CU DIZABILITĂȚI MĂCIUCA:

➤ **Structură de personal propusă 55 posturi din care:**

- **personal de conducere:** șef serviciu - 1 post ;
- **personal de specialitate de îngrijire și asistență; personal de specialitate și auxiliar** - 35 posturi:
 - a. medic - 1 post;
 - b. medic psihiatric- 1 post;
 - c. psiholog - 1 post;
 - d. asistent social –1 post;
 - e. fiziokinetoterapeut - 1post;
 - f. asistent medical - 10 posturi;
 - g. lucrător social – 1post;
 - h. infirmieră -19 posturi.
- **personal cu funcții administrative, gospodărire, întreținere-reparații, deservire** – 19 posturi;
 - a. inspector de specialitate (economist) - 1 post;
 - b. administrator - 1 post;
 - c. magaziner - 1 post;
 - d. bucătar - 4 posturi.

- e. muncitor calificat - 1 post;
- f. lenjereasă - 1 post;
- g. spălătoreasă - 2 posturi;
- h. fochist - 3 posturi;
- i. paznic - 4 posturi;
- j. șofer - 1 post.

➤ **Observații**

Față de structura de personal aprobată prin Hotărârea Consiliului Județean Vâlcea nr. 113 /2020 cu modificările și completările ulterioare nu a intervenit nicio modificare.

CENTRUL DE ÎNGRIJIRE BĂTRÂNI CUENI:

➤ **Structură de personal propusă 18 posturi din care:**

- **personal de conducere:** șef serviciu - 1 post ;
- **personal de specialitate de îngrijire și asistență; personal de specialitate și auxiliar** - 12 posturi:
 - a. medic - 1 post;
 - b. asistent social - 1 post;
 - c. psiholog - 1 post;
 - d. asistent medical - 5 posturi;
 - e. infirmier - 4 posturi.
- **personal cu funcții administrative, gospodărire, întreținere-reparații, deservire** - 5 posturi;
 - a. inspector de specialitate - 1 post;
 - b. administrator - 1 post;
 - c. bucătar - 1 post;
 - d. muncitor calificat - 2 posturi.

➤ **Observații**

Față de structura de personal aprobată prin Hotărârea Consiliului Județean Vâlcea nr. 113 /2020 în care centrul a funcționat cu un număr de 19 posturi se desființează 1 post vacant de infirmieră.

În structura DGASPC Valcea aprobată cu un număr de **1378 posturi**, funcții publice și funcții contractuale, intervin următoarele modificări:

Se desființează un număr de 170 posturi, după cum urmează:

În Aparatul propriu, se desființează un număr de:

- 10 posturi funcții publice
- 10 posturi funcții contractual
- 56 posturi asistent maternal profesionist
- 10 posturi asistent personal profesionist

În Serviciile sociale subordonate: se desființează 84 posturi;

În structura aparatului propriu propusă, sunt mutate 11 posturi funcții contractual din cadrul serviciilor sociale aflate în subordine.

Noua structură de personal, propusă cuprinde un număr de **1208 posturi**, după cum urmează:

Aparat propriu: 162 posturi, din care:

- 115 funcții publice , din care 10 funcții publice de conducere
- 47 funcții contractuale, din care 2 funcții de conducere
- Asistent maternal profesionist : 239 posturi
- Asistent personal profesionist : 2 posturi

Servicii sociale (copii și persoane adulte): 805 posturi, din care 25 posturi de conducere

Servicii pentru protecția copilului: 167 posturi

Servicii pentru persoane adulte : 638 posturi

Observatie:

Structura	Aprobată	Propusă	Diferenta
Aparat propriu	171 posturi: 125 – funcții publice 46- personal contractual	162 posturi 115- funcții publice 47- personal contractual	-9 posturi -10 funcții publice +1 personal contractual
Centre pentru copii	207 posturi	167 posturi	- 40 posturi
Centre de asistenta socială	693 posturi	638 posturi	-55 posturi
AMP	295 posturi	239 posturi	- 56 posturi
APP	12 posturi	2 posturi	-10- posturi
	1378	1208	-170

După adoptarea hotărârii și comunicarea ei, Directorul Executiv al D.G.A.S.P.C. Vâlcea va lua toate măsurile necesare în vederea punerii în aplicare a modificărilor intervenite în statul de funcții.

Director Executiv

Nicolae BADEA

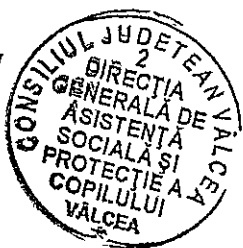

Serviciu Resurse Umane

Nițulescu M.



CONSILIUL JUDEȚEAN VÂLCEA
Direcția Generală de Asistență Socială și Protecția Copilului - Vâlcea

COMISIA DE EVALUARE
persoane adulte cu
handicap

Consiliul Județean Vâlcea

COLEGIUL DIRECTOR

Direcția Generală de Asistență
Socială și Protecția Copilului - Vâlcea

COMISIA
pentru protecția copilului

Total Posturi Aparat Propriu
= 162 (din care 115 FP, 47 PC)

Total Posturi Protecția
Copilului = 167

Total Posturi Asistență
Socială - Adulți = 638

Total posturi AMP =
222+17 = 239
Total posturi APP = 2

DIRECTOR Executiv

Total General
1208

- Director Executiv Adjunct -

- Director Executiv Adjunct -
Economic

- Serviciul monitorizare, analiza statistică, indicatori asistență, incluziune socială, strategii, programe, proiecte în domeniul asistenței sociale 12/1/11
- Compartimentul Managementul calității serviciilor sociale și corp control 4
- Compartiment Audit intern 2
- Serviciul Resurse Umane, relații cu publicul 11/1/10
- Compartiment Juridic-contencios 1
- Compartiment Adopții și post-adopții 5
- Compartiment Sănătate, Securitate în Muncă și Situații de Urgență 2

- Compartiment intervenție în situații de abuz, neglijare, trafic, migrație și repatrieri 2
- Compartiment Violență în familie 1
- Compartiment Asistență persoane vârstnice 1
- Compartiment Prevenire marginalizare socială 1
- Serviciul intervenție în regim de urgență în domeniul asistenței sociale 15/1/14
- Compartiment pentru supravegherea și sprijinirea reintegrării sociale a copilului care săvârșește fapte penale și nu răspunde penal (3)
- Compartiment pentru sprijinirea victimelor infracțiunilor (3)
- Compartiment pentru consiliere și sprijin părinți și copii (3)

- Serviciul Management de caz pentru copil 24/1/23
- Compartiment AMP = 239
- Compartiment Management de caz pentru adulți, monitorizare servicii sociale și locurile Incluziva 12
- Compartiment APP = 2
- Serviciul de Evaluare complexă a copilului cu dizabilități și Secretariat comisie pentru protecția copilului 11/1/10
- Serviciul de Evaluare complexă a persoanelor adulte cu handicap și Secretariat comisie de evaluare a persoanelor adulte cu handicap 11/1/10

- Serviciul finanțe buget 11/1/10
- Compartiment Contabilitate salarizare 4
- Compartiment Achiziții publice și contractare servicii sociale 6
- Serviciul Administrativ, patrimoniu, tehnic, aprovizionare și Registratură 12/1/11
- Compartiment Secretariat, registratură, și evaluare inițială (3)
- Serviciul Evidență și plăți prestații sociale 11/1/10

- Complex de apartamente-locuințe de tip familial - Rm. Vâlcea (6 apartamente sociale) 32/1/31
- Serviciul Casa Materna Rm. Vâlcea 15/1/14
- Serviciul Locuință protejată pentru victimele violenței domestice "Venus" 11/1/10
- Centrul pentru victimele violenței în familie Rm. Vâlcea 18/1/17
- Complex familial pentru recuperarea copilului cu dizabilități Goranu 25/1/24 (din care 7 personal comun)
- Serviciul Căsuță de tip familial "Nicoleta" Băbeni 12/1/11
- Centrul de zi de îngrijire și recuperare pentru copilul cu dizabilități Rm. Vâlcea 25/1/24
- Centrul de primire în regim de urgență pentru copilul abuzat, neglijat, exploatat Rm. Vâlcea 22/1/21
- Centrul de servicii de recuperare neuromotorie de tip ambulatoriu pentru persoane adulte cu dizabilități Rm. Vâlcea 25/1/24
- Centrul de Criză pentru persoane adulte cu dizabilități Rm. Vâlcea 34/1/33
- Centrul de primire în regim de urgență pentru persoane adulte Rm. Vâlcea 28/1/27
- Centrul de îngrijire și asistență pentru persoane adulte cu dizabilități Trolanu- Rm. Vâlcea 46/1/45
- Centrul de abilitare și reabilitare pentru persoane adulte cu dizabilități Nr. 3 Băbeni 47/1/46
- Centrul de îngrijire și asistență pentru persoane adulte cu dizabilități Bistrița 50/1/49
- Centrul de îngrijire și asistență pentru persoane adulte cu dizabilități Sîltioara 16/1/15
- Centrul de îngrijire și asistență pentru persoane adulte cu dizabilități Lungesti 47/1/46
- Centrul de îngrijire și asistență pentru persoane adulte cu dizabilități Zătreni 50/1/49
- Centrul de îngrijire și asistență pentru persoane adulte cu dizabilități Milcolu 45/1/44
- Centrul de îngrijire și asistență pentru persoane adulte cu dizabilități Govora 23/1/22
- Centrul de îngrijire și asistență pentru persoane adulte cu dizabilități Nicolae Bălcescu 31/1/30
- Centrul de abilitare și reabilitare pentru persoane adulte cu dizabilități Nr.1 Băbeni 47/1/46
- Centrul de abilitare și reabilitare pentru persoane adulte cu dizabilități Nr.2 Băbeni 50/1/49
- Centrul de abilitare și reabilitare pentru persoane adulte cu dizabilități Măciuca 55/1/54
- Centrul de îngrijire bătrâni- Cueni 18/1/17
- Centrul de pregătire pentru o viață independentă pentru persoane adulte cu dizabilități Băbeni 21/1/20

Echipa mobilă de prevenire a abandonului 2

Căsuța nr. 1 Goranu (9)
Căsuța nr. 2 Goranu (9)

Compartiment dispecerat telefon unic 119 5

Echipa mobilă pentru persoane adulte cu dizabilități 5

Director Executiv,
Căminul de Bădău
Serviciul resurse umane
Nițulescu M.G.

Nota: 1. Serviciul de tip rezidențial Casa "Pinocchio" Băbeni, urmează să fie licențiat și va funcționa ca Centrul pentru persoane adulte cu dizabilități Băbeni, care va avea în vedere pregătirea persoanelor adulte cu dizabilități pentru integrarea în comunitate.
Nota: 2. Se desființează Centrul de îngrijire și asistență pentru persoane adulte cu dizabilități Ostroveni cu un număr de 50 posturi.

Anexa nr. I la Hotărârea
Consiliului Județean Vâlcea
nr.....din.....

STAT DE FUNCTII
al Direcției Generale de Asistență Socială și Protecția Copilului Vâlcea
Aparat propriu

	Nume și prenume	Structura	Funcție publică		Clasa	Grad	Studii	Funcția contractuală		Grad/ Treaptă profes.	Nivel Studii
			Conducere	Executie				de conducere	de executie		
Conducere Direcția Generală											
Funcții publice = 3											
1	XXXXXXXXXX		Director Executiv		I	I	S				
2	XXXXXXXXXX		Director Executiv Adjunct		I	I	S				
3	Temporar ocupat (XXXXXXXX)		Director Executiv Adjunct Economic		I	I	S				
Serviciul monitorizare, analiza statistica, indicatori asistenta,incluziune sociala, strategii, programe, proiecte, in domeniul asistentei sociale= 12 posturi											
Funcții publice = 12											
4	XXXXXXXXXX		Sef serviciu		I	II	S				
5	Temporar ocupat (XXXXXXXXX X)		Inspector		I	Superior	S				
6	XXXXXXXXXX		Inspector		I	Superior	S				
7	XXXXXXXXXX		Inspector		I	Superior	S				
8	XXXXXXXXXX		Inspector		I	Superior	S				
9	XXXXXXXXXX		Inspector		I	Superior	S				
10	XXXXXXXXXX		Inspector		I	Superior	S				
11	XXXXXXXXXX		Inspector		I	Superior	S				
12	XXXXXXXXXX		Inspector		I	Superior	S				
13	XXXXXXXXXXXXXX - Temporar vacant		Inspector		I	Superior	S				
14	XXXXXXXXXX		Consilier		I	Superior	S				
15	XXXXXXXXXX		Inspector		I	Superior	S				
Compartiment Managementul calitatii serviciilor sociale si corp control = 4 posturi											
Personal contractual =4											
16	Vacant							Medic	Specialist	S	
17	Vacant							Psiholog	Specialist	S	
18	Vacant							Asistent Social	Specialist	S	

19	Vacant						Inspector de specialitate	IA	S	
Compartiment Audit Intern = 2 posturi										
	Functii publice = 2									
20	XXXXXXXXXX		Auditor	I	Superior	S				
21	XXXXXXXXXX		Auditor	I	Superior	S				
Serviciul Resurse umane, relatii cu publicul = 11 posturi										
	Functii publice = 11									
22	XXXXXXXXXX		Sef serviciu	I	II	S				
23	Temporar vacant (XXXXXXXXXX)		Consilier	I	Superior	S				
24	XXXXXXXXXX		Consilier	I	Superior	S				
25	XXXXXXXXXX		Consilier	I	Superior	S				
26	XXXXXXXXXX		Inspector	I	Superior	S				
27	XXXXXXXXXX		Inspector	I	Superior	S				
28	XXXXXXXXXX		Consilier	I	Superior	S				
29	XXXXXXXXXX		Inspector	I	Superior	S				
30	Vacant		Referent de specialitate	II	Superior	SSD				
31	XXXXXXXXXX		Inspector	I	Superior	S				
32	XXXXXXXXXX		Inspector	I	Superior	S				
Compartiment Sanatate, securitate in munca si situatii de urgenta = 2 posturi										
	Functii publice = 2									
33	XXXXXXXXXX		Consilier	I	Superior	S				
34	XXXXXXXXXX		Referent de specialitate	II	Superior	SSD				
Compartiment juridic- contencios = 1 post										
	Functii publice = 1									
35	XXXXXXXXXX		Consilier juridic	I	Superior	S				
Compartiment adoptii si postadoptii= 5 posturi										
	Functii publice = 3									
36	XXXXXXXXXX		Inspector	I	Superior	S				
37	XXXXXXXXXX		Consilier	I	Superior	S				
38	Vacant		Consilier juridic	I	Superior	S				
	Personal contractual =2									
39	Vacant						Psiholog	Stagiar	S	
40	Vacant						Asistent social	Debutant	S	
Compartiment interventie in situatii de abuz, neglijare, trafic, migratie si repatrieri = 2 posturi										
	Functii publice = 1									
41	XXXXXXXXXX		Inspector		Superior	S				
	Personal contractual = 1									
42	XXXXXXXXXX						Inspector de specialitate	IA	S	

Serviciul de evaluare complexa a copilului cu dizabilitati si Secretariat Comisia pentru Protectia copilului= 11 posturi										
	Functii publice = 8									
43	Temporar ocupat (XXXXXXXX)		Sef serviciu		I	II	S			
44	XXXXXXXX- Temporar vacant		Exercitare temporara	Inspector	I	Superior	S			
45	XXXXXXXXXXXX			Inspector	I	Superior	S			
46	XXXXXXXX Temporar vacant			Inspector	I	Superior	S			
47	XXXXXXXXXXXX			Inspector	I	Superior	S			
48	XXXXXXXXXXXX			Consilier	I	Superior	S			
49	XXXXXXXXXXXX			Referent	III	Superior	M			
50	XXXXXXXXXXXX			Referent	III	Superior	M			
	XXXXXXXXXXXX									
51	XXXXXXXXXXXX							Psiholog	Specialist	S
52	Temporar ocupat (XXXXXXXX)							Medic	Primar	S
53	XXXXXXXXXXXX							Medic	Primar	S
Compartiment violenta in familie= 1 post										
	Functii publice = 1									
54	Vacant			Inspector	I	Superior	S			
Compartiment asistenta persoane varstnice =1 post										
	Functii publice = 1									
55	Vacant			Inspector	I	Superior	S			
Compartiment prevenire marginalizare sociala= 1 post										
	Functii publice = 1									
56	Vacant			Inspector	I	Superior	S			
Serviciul de evaluare complexa a persoanelor adulte cu handicap si Secretariat comisie de evaluare a persoanelor adulte cu handicap= 11 posturi										
	Personal contractual = 11									
57	Temporar ocupat (XXXXXXX)							Sef serviciu	II	S
58	XXXXXXXXXXXX							Medic	Specialist	S
59	Temporar ocupat (XXXXXXXXXXXX)							Psihopedagog		S
60	XXXXXXXXXXXX							Medic	Specialist	S
61	XXXXXXXXXXXX							Interpret mimico gestual(referent)	IA	M
62	XXXXXXXXXXXX							Asistent social	Principal	S
63	XXXXXXXXXXXX							Asistent social	Principal	S
64	XXXXXXXXXXXX							Psiholog	Principal	S
65	Vacant							Kinetoterapeut		S
66	XXXXXXXXXXXX							Referent	IA	M
67	Vacant							Inspector de specialitate	II	S

Serviciu interventie in regim de urgenta in domeniul asistentei sociale = 15 posturi										
Functii publice = 6										
68	XXXXXXXXXX		Sef serviciu				S			
69	XXXXXXXXXX		Consilier	I	Superior	S				
70	XXXXXXXXXX		Inspector	I	Superior	S				
71	XXXXXXXXXX		Inspector	I	Superior	S				
72	XXXXXXXXXX		Consilier	I	Superior	S				
73	XXXXXXXXXX		Inspector	I	Superior	S				
*Compartiment pentru supravegherea si sprijinirea reintegrarii sociale a copilului care săvârșeste fapte penale si nu răspunde penal = 3 posturi										
Personal contractual =3										
74	XXXXXXXXXX							Inspector de specialitate	III	S
75	Vacant							Psiholog	Stagiar	S
76	Vacant							Inspector de specialitate	II	S
*Compartiment pentru sprijinirea victimelor infractiunilor = 3 posturi										
Personal contractual =3										
77	Vacant							Asistent social	Debutant	S
78	Vacant							Psiholog	Practicant	S
79	Vacant							Consilier juridic	II	S
*Compartiment pentru consiliere si sprijin pentru parinti si copii - 3 posturi										
Personal contractual =3										
80	XXXXXXXXXX							Asistent social	Practicant	S
81	Vacant							Psiholog	Stagiar	S
82	XXXXXXXXXX							Inspector de specialitate	II	S
Serviciul Evidenta si plati prestatii sociale = 11 posturi										
Functii publice=11										
83	XXXXXXXXXX		Sef serviciu		I	II	S			
84	XXXXXXXXXX		Consilier	I	Superior	S				
85	XXXXXXXXXX		Inspector	I	Superior	S				
86	XXXXXXXXXX		Inspector		Superior	S				
87	XXXXXXXXXX		Inspector	I	Superior	S				
88	XXXXXXXXXX		Inspector	I	Superior	S				
89	XXXXXXXXXX		Consilier	I	Superior	S				
90	XXXXXXXXXX		Inspector	I	Superior	S				
91	XXXXXXXXXX		Inspector	I	Superior	S				
92	XXXXXXXXXX		Consilier	I	Superior	S				
93	XXXXXXXXXX		Inspector	I	Superior	S				
Compartiment Management de caz pentru adulti, monitorizare servicii sociale si locuire incluziva = 12 posturi										
Functii publice= 12										
94	XXXXXXXXXX		Inspector	I	Superior	S				
95	XXXXXXXXXX		Inspector	I	Superior	S				
96	XXXXXXXXXX		Inspector	I	Superior	S				

97	Temporar ocupat (XXXXXX)		Inspector	I	Superior	S				
98	XXXXXXXXXX		Consilier		Superior	S				
99	Temporar ocupat (XXXXXX)		Inspector		Superior	S				
100	XXXXXXXXXX		Inspector		Superior	S				
101	XXXXXXXXXX		Inspector		Superior	S				
102	XXXXXXXXXX		Inspector		Superior	S				
103	XXXXXXXXXX		Inspector		Superior	S				
104	XXXXXXXXXX		Inspector		Superior	S				
105	XXXXXXXXXX		Inspector		Superior	S				
*Compartiment asistenti personali profesionisti = 2 posturi										
Serviciul finante- buget = 11 posturi										
Functii publice= 11										
106	XXXXXXXXXX		Sef serviciu	I	II	S				
107	XXXXXXXXXX		Consilier	I	Superior	S				
108	XXXXXXXXXX		viza CFP	Consilier	I	Superior	S			
109	XXXXXXXXXX		Inspector	I	Superior	S				
110	Temporar ocupat (XXXXXX)		Consilier	I	Superior	S				
111	XXXXXXXXXX		viza CFP	Inspector	I	Superior	S			
112	XXXXXXXXXX		Inspector	I	Superior	S				
113	XXXXXXXXXX		Inspector	I	Superior	S				
114	Temporar ocupat (XXXXXX)		Consilier	I	Superior	S				
115	Temporar ocupat (XXXXXX)		Inspector	I	Superior	S				
116	XXXXXXXXXX		Inspector	I	Superior	S				
Compartiment Contabilitate-salarizare= 4 posturi										
Functii publice= 2										
117	XXXXXXXXXX		Referent	III	Superior	M				
118	XXXXXXXXXX		Inspector	I	Superior	S				
119	XXXXXXXXXX							Inspector de specialitate(economist)	IA	S
120	XXXXXXXXXX							Inspector de specialitate	IA	S
Compartiment achizitii publice si contractare servicii sociale = 6 posturi										
Functii publice= 6										
121	XXXXXXXXXX		Consilier achizitii	I	Superior	S				
122	XXXXXXXXXX		Consilier achizitii	I	Superior	S				

123	XXXXXXXXXX		Consilier achizitii	I	Superior	S				
124	XXXXXXXXXX		Consilier achizitii	I	Superior	S				
125	XXXXXXXXXX		Consilier achizitii	I	Superior	S				
126	XXXXXXXXXX		Consilier achizitii	I	Superior	S				
Serviciul administrativ, patrimoniu, tehnic, aprovizionare si registratura=12 posturi										
	Personal contractual = 12									
127	XXXXXXXXXX						Sef serviciu		II	S
128	XXXXXXXXXX						Referent		IA	M
129	XXXXXXXXXX						Inspector de specialitate		IA	S
130	XXXXXXXXXX						Insector de specialitate		IA	S
131	XXXXXXXXXX						Inspector de specialitate		IA	S
132	Vacant						Medic		Primar	S
133	Vacant						Farmacist		s	
134	XXXXXXXXXX						Asistent medical farmacie			PL
135	XXXXXXXXXX						Referent		I	M
	*Compartiment Secretariat, registratură și evaluare inițială = 3									
136	XXXXXXXXXX						Referent		I	M
137	XXXXXXXXXX						Referent		I	M
138	XXXXXXXXXX						Inspector de specialitate		IA	S
Serviciul Management de caz pentru copil = 24 posturi										
	Funcții publice= 21									
139	XXXXXXXXXX		Sef serviciu						II	S
140	XXXXXXXXXX		Inspector		Superior	S				
141	XXXXXXXXXX		Inspector		Superior	S				
142	XXXXXXXXXX		Inspector		Superior	S				
143	XXXXXXXXXX		Inspector		Superior	S				
144	XXXXXXXXXX		Inspector		Superior	S				
145	XXXXXXXXXX		Inspector		Superior	S				
146	XXXXXXXXXX		Inspector		Superior	S				
147	XXXXXXXXXX		Inspector		Superior	S				
148	XXXXXXXXXX		Inspector		Superior	S				
149	XXXXXXXXXX		Inspector		Superior	S				
150	XXXXXXXXXX		Inspector		Superior	S				
151	XXXXX- Temporar vacant		Inspector		Superior	S				
152	XXXXXXXXXX		Inspector		Superior	S				
153	XXXXXXXXXX		Inspector		Superior	S				

154	XXXXXXXXXX			Inspector		Superior	S				
155	XXXXXXXXXX			Inspector		Superior	S				
156	XXXXXXXXXX			Inspector		Superior	S				
157	XXXXXXXXXX			Inspector		Superior	S				
158	XXXXXXXXXX			Inspector		Superior	S				
159	XXXXXXXXXX			Inspector		Superior	S				
	Personal contractual= 3										
160	XXXXX- Temporar vacant								Psiholog	Specialist	S
161	XXXXX- Temporar vacant								Asistent social	Specialist	S
162	XXXXX- Temporar vacant								Asistent social	Specialist	S
	Total posturi = 162, din care:										
	Funcții publice : 115										
	Funcții contractuale: 47										
	Total posturi Asistent Maternal Professionist = 239										
	Total posturi Asistent Personal Professionist = 2										
	Director Executiv,								Serviciul resurse umane		
	Nicolae Badea										
									Nitulecu M.		

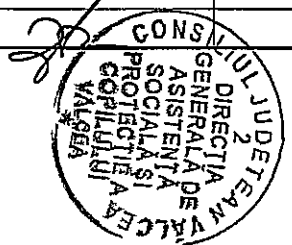

STAT DE FUNCTII**cu personalul din serviciile sociale
din subordinea D.G.A.S.P.C. Valcea**

	Nume si prenume	Funcția		Nivel studii	Grad/ treapta	Gradatie
		de executie	de conducere			
Directia de Protectie a Copilului						
Complex de apartamente - Locuinte de tip familial- Rm. Vâlcea = 32 posturi						
Personal comun care desfășoară activitatea pentru toate cele 6 locuințe de tip familial						
1	Vacant		Sef serviciu	S	II	
2	XXXXXXXXXX	Asistent social		S	Debutant	2
3	XXXXXXXXXX	Psiholog		S	Practicant	4
4	XXXXXXXXXX	Inspector de specialitate (social)		S	II	5
5	XXXXXXXXXX	Ingrijitoare		M/G		2
Apartamentul nr. 1 Bl. C12 -Str Mihai Eminescu - Ostroveni-Rm. Valcea						
Personal de specialitate de ingrijire si asistenta						
6	XXXXXXXXXX	Inspector de specialitate (social)		S	II	5
7	XXXXXXXXXX	Lucrător social		M	Principal	4
8	XXXXXXXXXX	Supraveghetor de noapte		M/G		5
9	XXXXXXXXXX	Supraveghetor de noapte		G		5
Apartamentul nr. 2 Bl. C32 -Aleea Panselutelor- Ostroveni- Rm. Valcea						
Personal de specialitate de ingrijire si asistenta						
10	XXXXXXXXXX	Lucrător social		M	Principal	5
11	XXXXXXXXXX	Inspector de specialitate (social)		S	II	5
12	XXXXXXXXXX	Supraveghetor de noapte		M/G		4
13	XXXXXXXXXX	Supraveghetor de noapte		M/G		5
Apartamentul nr. 3 A19 -Str Luceafarului- Ostroveni-Rm. Valcea						
Personal de specialitate de ingrijire si asistenta						
14	XXXXXXXXXX	Lucrător social		M	Principal	5
15	XXXXXXXXXX	Inspector de specialitate (social)		S	II	5
16	XXXXXXXXXX	Educator		PL	Principal	5
17	Temporar ocupat (XXXXXXX)	Supraveghetor de noapte		M/G		0
18	XXXXXXXXXX	Supraveghetor de noapte		M/G		5
Apartamentul nr. 4 B14 -Str Mihai Eminescu - Ostroveni -Rm. Valcea						
Personal de specialitate de ingrijire si asistenta						
19	XXXXXXXXXX	Lucrător social		M	Principal	5
20	XXXXXXXXXX	Inspector de specialitate (social)		S	II	4
21	XXXXXXXXXX	Lucrător social		M	Principal	5
22	Temporar ocupat (XXXXXXX)	Supraveghetor de noapte		M/G		0
23	Temporar ocupat (XXXXXXX)	Supraveghetor de noapte		M/G		0
Apartamentul nr. 5 C10 -Str Mihai Eminescu - Ostroveni-Rm. Valcea						

Personal de specialitate de ingrijire si asistenta						
24	XXXXXXXXXX	Lucrător social		M	Principal	4
25	Temporar ocupat (XXXXXXXX)	Lucrător social		M	Principal	5
26	XXXXXXXXXX	Inspector de specialitate (social)		S	II	5
27	XXXXXXXXXX	Supraveghetor de noapte		M/G		5
28	XXXXXXXXXX	Supraveghetor de noapte		M/G		4
Apartamentul nr. 6 A 62 -B.dul Tineretului - Ostroveni-Rm. Valcea						
Personal de specialitate de ingrijire si asistenta						
29	XXXXXXXXXX	Lucrător social		M	Principal	5
30	XXXXXXXXXX	Educator		S	Principal	5
31	XXXXXXXXXX	Supraveghetor de noapte		M/G		5
32	XXXXXXXXXX	Supraveghetor de noapte		M/G		4
Serv. Casa Materna - Rm. Valcea = 15 posturi						
Personal de conducere						
1	Vacant		Sef serviciu	S	II	0
Personal de specialitate de ingrijire si asistenta personal de specialitate si auxiliar						
2	Vacant	Medic		S	Primar	0
3	Vacant	Asistent social		S	Principal	0
4	Vacant	Psiholog		S	Practicant	0
5	XXXXXXXXXX	Asistent medical		PL	Principal	4
6	XXXXXXXXXX	Asistent medical		PL	Principal	5
7	XXXXXXXXXX	Asistent medical		S		2
8	XXXXXXXXXX	Supraveghetor de noapte		M/G		5
9	XXXXXXXXXX	Supraveghetor de noapte		M/G		5
10	XXXXXXXXXX	Infirmiera		M/G		5
11	XXXXXXXXXX	Infirmiera		M/G		5
12	XXXXXXXXXX	Ingrijitoare		M/G		5
Personal cu functii administrative, gospodarie, intretinere-reparatii, deservire						
13	XXXXXXXXXX	Administrator		M	I	4
14	Vacant	Magaziner		M/G		0
15	XXXXXXXXXX	Sofer		M/G	I	5
Echipe mobile de prevenire a abandonului = 2 posturi colaboreaza cu biroul Interventie in regim de urgenta din AP						
1	Vacant	Asistent social		S	Practicant	0
2	Vacant	Asistent medical		PL		0
Serviciul Locuință protejată pentru victimele violenței domestice = 11 posturi						
Proiectul "Venus"						
Personal de conducere						
1	Vacant		Sef serviciu (Coordonator servicii sociale)	S	II	
Personal de specialitate						
2	Vacant	Responsabil serv. sociale		S		0
3	Vacant	Psiholog		S	Stagiar	0
4	Vacant	Consilier vocațional (Psiholog)		S	(spec)	0
5	Vacant	Asistent Social		S	Practicant	3
6	XXXXXXXXXX	Lucrător social		M	Principal	5

7	Temporar ocupat (XXXXX)	Lucrător social		M		0
8	Temporar ocupat (XXXXX)	Lucrător social		M		0
9	XXXXXXXXXX	Educator		S	Principal	4
10	XXXXXXXXXX	Educator		S	Principal	5
Personal cu functii administrative, gospodarie, intretinere-reparatii, deservire						
11	XXXXXXXXXX	Muncitor calificat		M/G	III	5
Centrul pentru victimele violentei in familie Ramnicu Valcea = 1 8 posturi						
Personal de conducere						
1	Vacant		Sef centru	S	II	
Personal de specialitate de ingrijire si asistenta personal de specialitate si auxiliar						
2	XXXXXXXXXX	Asistent social		S	Principal	5
3	XXXXXXXXXX	Psiholog		S	Practicant	4
4	XXXXXXXXXX	Consilier juridic		S	I	5
5	XXXXXXXXXX	Educator		PL	Principal	5
6	XXXXXXXXXX	Asistent medical		PL	Principal	4
7	XXXXXXXXXX	Asistent medical		PL	Principal	5
8	XXXXXXXXXX	Ingrijitoare		G		5
9	XXXXXXXXXX	Ingrijitoare		G		4
10	XXXXXXXXXX	Ingrijitoare		G		4
11	XXXXXXXXXX	Ingrijitoare		G		5
Personal cu functii administrative, gospodarie, intretinere-reparatii, deservire						
12	XXXXXXXXXX	Muncitor necalificat		M/G		5
13	XXXXXXXXXX	Paznic		M/G		5
14	XXXXXXXXXX	Paznic		M/G		5
15	XXXXXXXXXX	Paznic		M/G		5
16	XXXXXXXXXX	Paznic		M/G		5
17	XXXXXXXXXX	Paznic		M/G		5
18	XXXXXXXXXX	Sofer		M/G	I	5
Complex familial pt. recuperarea copilului cu dizabilitati-Goranu = 25 posturi						
Personal comun care desfasoara activitatea pt. cele doua casute						
1	XXXXXXXXXX		Sef serviciu	S	II	
2	XXXXXXXXXX	Medic		S	Primar	
3	XXXXXXXXXX	Psiholog		S	Principal	
4	XXXXXXXXXX	Ingrijitoare		M /G		
Personal cu functii administrative, gospodarie, intretinere-reparatii, deservire						
5	XXXXXXXXXX	Spalatoreasa		M/G		
6	XXXXXXXXXX	Muncitor calificat		M /G	III	
7	XXXXXXXXXX	Magaziner		M		
Casuta nr. 1 -Complex Goranu						
Personal de specialitate						
8	XXXXXXXXXX	Asistent medical		PL	Principal	
9	XXXXXXXXXX	Asistent medical		PL	Principal	
10	XXXXXXXXXX	Lucrător social		M	Principal	
11	XXXXXXXXXX	Infirmiera		M /G		
12	XXXXXXXXXX	Infirmiera		M /G		
13	XXXXXXXXXX	Infirmiera		M /G		
14	XXXXXXXXXX	Infirmiera		M /G		
15	XXXXXXXXXX	Infirmiera		M /G		
16	XXXXXXXXXX	Infirmiera		M /G		
Casuta nr. 2 -Complex Goranu						
Personal de specialitate						
17	XXXXXXXXXX	Asistent medical		PL	Principal	
18	XXXXXXXXXX	Asistent medical		PL	Principal	
19	XXXXXXXXXX	Lucrător social		M	Principal	
20	XXXXXXXXXX	Infirmiera		M /G		
21	XXXXXXXXXX	Infirmiera		M /G		

22	XXXXXXXXXX	Infirmiera		M /G			
23	XXXXXXXXXX	Infirmiera		M /G			
24	XXXXXXXXXX	Infirmiera		M /G			
25	XXXXXXXXXX	Infirmiera		M /G			
Serviciul Casuta de tip familial "Nicoleta" Babeni = 12 posturi							
Personal de conducere							
1	Vacant		Sef centru	S	II	0	
Personal de specialitate de ingrijire si asistenta personal de specialitate si auxiliar							
2	Temporar ocupat (XXXXXX)	Lucrător social		M		0	
3	XXXXXXXXXX	Lucrător social		M	Principal	5	
4	XXXXXXXXXX	Infirmiera		M /G		5	
5	XXXXXXXXXX	Infirmiera		M /G		5	
6	XXXXXXXXXX	Infirmiera		M /G		5	
7	XXXXXXXXXX	Infirmiera		M /G		5	
8	XXXXXXXXXX	Infirmiera		M /G		5	
9	XXXXXXXXXX	Infirmiera		M /G		4	
10	XXXXXXXXXX	Infirmiera		M/G		5	
11	XXXXXXXXXX	Infirmiera		M /G		5	
12	XXXXXXXXXX	Infirmiera		M /G		5	
Centrul de zi de ingrijire si recuperare pentru copilul cu dizabilitati Rm. Valcea = 25 posturi							
Personal de conducere							
1	Vacant		Sef centru	S	II	0	
Personal de specialitate de ingrijire si asistenta; personal de specialitate si auxiliar							
2	XXXXXXXXXX	Medic stomatolog		S		5	
3	XXXXXXXXXX	Medic BFT		S	Primar	5	
4	XXXXXXXXXX	Psiholog		S	Specialist	5	
5	XXXXXXXXXX	Asistent social		S	Principal	5	
6	XXXXXXXXXX	Asistent social		S	Specialist	3	
7	Vacant	Logoped		S		0	
8	XXXXXXXXXX	Kinetoterapeut		S	Principal	5	
9	XXXXXXXXXX	Kinetoterapeut		S	Principal	4	
10	Vacant	Fiziokinetoterapeut		S		0	
11	XXXXXXXXXX	Profesor CFM		S	Principal	5	
12	XXXXXXXXXX	Educator		PL	Principal	5	
13	XXXXXXXXXX	Educator		SSD	Principal	5	
14	XXXXXXXXXX	Asistent BFT		PL	Principal	5	
15	XXXXXXXXXX	Asistent medical maseur		PL	Principal	5	
16	XXXXXXXXXX	Maseur		M		5	
17	XXXXXXXXXX	Pedagog recuperare		PL	Principal	3	
18	XXXXXXXXXX	Animator socio-educativ		M		5	
19	XXXXXXXXXX	Ingrijitoare		M/G		5	
20	XXXXXXXXXX	Ingrijitoare		M/G		5	
21	XXXXXXXXXX	Ingrijitoare		M/G		4	
22	XXXXXXXXXX	Ingrijitoare		M/G		5	
Personal cu functii administrative, gospodarie, intretinere-reparatii, deservire							
23	XXXXXXXXXX	Muncitor calificat		M/G	III	5	
24	XXXXXXXXXX	Muncitor calificat		M/G	III	5	
25	Temporar ocupat (XXXXXX)	Muncitor calificat		M/G	III	0	
Centrul de primire in regim de urgenta pentru copilul abuzat, neglijat, exploatat- Rm. Valcea = 22 posturi							
Personal de conducere							
1	XXXXXXXXXX		Sef centru	S	II		
Personal de specialitate de ingrijire si asistenta; personal de specialitate si auxiliar							
2	XXXXXXXXXX	Psiholog		S	Specialist	5	

3	XXXXXXXXXX	Asistent social		S	Principal	4	
4	XXXXXXXXXX	Psihopedagog		S		5	
5	XXXXXXXXXX	Psihopedagog		S		5	
6	XXXXXXXXXX	Inspector de specialitate (social)		S	II	5	
7	XXXXXXXXXX	Supraveghetor de noapte		M/G		5	
8	Temporar ocupat (XXXXXXXX)	Supraveghetor de noapte		M/G		0	
9	XXXXXXXXXX	Supraveghetor de noapte		M/G		5	
10	XXXXXXXXXX	Ingrijitoare		G		5	
11	XXXXXXXXXX	Ingrijitoare		G		5	
12	XXXXXXXXXX	Ingrijitoare		G		5	
13	XXXXXXXXXX	Ingrijitoare		G		5	
14	XXXXXXXXXX	Ingrijitoare		G		4	
15	XXXXXXXXXX	Ingrijitoare		G		5	
Personal cu functii administrative, gospodarie, intretinere-reparatii, deservire							
16	Vacant	Bucatar		M/G		0	
17	XXXXXXXXXX	Sofer		M/G	I	5	
18	XXXXXXXXXX	Paznic		M/G		5	
19	XXXXXXXXXX	Paznic		M/G		5	
20	XXXXXXXXXX	Paznic		M/G		5	
21	XXXXXXXXXX	Paznic		M/G		5	
22	XXXXXXXXXX	Paznic		M/G		5	
*Compartiment dispecerat telefon unic 119 = 5 posturi							
1	XXXXXXXXXX	Inspector de specialitate (social)		S	II	5	
2	XXXXXXXXXX	Inspector de specialitate (social)		S	II	5	
3	XXXXXXXXXX	Inspector de specialitate		S	II	3	
4	XXXXXXXXXX	Inspector de specialitate (social)		S	II	2	
5	XXXXXXXXXX	Inspector de specialitate (social)		S	II	4	
Asistenta Sociala							
Centrul de servicii de recuperare neuromotorie de tip ambulatoriu pentru persoane adulte cu dizabilitati Rm Valcea= 25 posturi							
Personal de conducere							
1	Vacant		Coordonator/ Sef centru	S	II	0	
Personal de specialitate de ingrijire si asistenta; personal de specialitate							
2	Vacant	Medic BFT		S	Rezid/spec	0	
3	Vacant	Psiholog		S	Stagiar	0	
5	XXXXXXXXXX	Asistent Social		S	Practicant	3	
5	Vacant	Kinetoterapeut		S		0	
6	Vacant	Fiziokinetoterapeut		S		0	
7	Vacant	Pedagog recuperare		M		0	
8	Temporar ocupat (XXXXX)	Asistent BFT		PL	Principal	0	
9	Vacant	Asistent BFT		PL	Principal	0	
10	Vacant	Asistent BFT		PL	Principal	0	
11	Vacant	Asistent BFT		PL	Principal	0	
12	Vacant	Maseur		M		0	
13	Vacant	Maseur	Page 5	M		0	

14	Vacant	Instructor ergoterapie		M		0		
15	Vacant	Art-terapeut		M		0		
16	Vacant	Terapet ocupational		S		0		
17	Vacant	Animator socio-educativ		M		0		
18	XXXXXXXXXX	Lucrător social		M		5		
19	Temporar ocupat (XXXXX)	Infirmiera		M/G		0		
20	Temporar ocupat (XXXXX)	Ingrijitoare		M/G		0		
21	Temporar ocupat (XXXXX)	Ingrijitoare		M/G		0		
22	Temporar ocupat (XXXXX)	Ingrijitoare		M/G		0		
23	Temporar ocupat (XXXXX)	Ingrijitoare		M/G		0		
	Personal cu functii administrative, gospodarie, intretinere-reparatii, deservire							
24	Vacant	Muncitor necalificat		M/G		0		
25	XXXXXXXXXX	Sofer		M/G	I	5		
	Echipa mobila pentru persoane adulte cu dizabilitati= 5 posturi							
	Personal de specialitate de ingrijire si asistenta; personal de specialitate							
1	Vacant	Psiholog		S	Practicant	0		
2	Vacant	Kinetoterapeut		S	Debutant	0		
3	Vacant	Asistent medical fizioterapeut		PL	Principal	0		
4	XXXXXXXXXX	Asistent medical		PL		1		
	Personal cu functii administrative							
5	XXXXXXXXXX	Sofer		M/G	I	0		
	Centrul de criza pentru persoane adulte cu dizabilitati Rm Valcea = 34 posturi							
	Personal de conducere							
1	XXXXXXXXXX		Sef centru	S	II			
	Personal de specialitate de ingrijire si asistenta; personal de specialitate si auxiliar							
2	Vacant	Medic		S	medicina generala			
3	Vacant	Asistent social		S	Principal			
4	Vacant	Psiholog		S	Stagiar			
5	Vacant	Fiziokinetoterapeut		S				
6	XXXXXXXXXX	Asistent medical		PL	Principal			
7	XXXXXXXXXX	Asistent medical		PL	Principal			
8	XXXXXXXXXX	Asistent medical		PL	Principal			
9	XXXXXXXXXX	Asistent medical		PL	Principal			
10	XXXXXXXXXX	Asistent medical		PL	Principal			
11	XXXXXXXXXX	Infirmiera		M/G				
12	XXXXXXXXXX	Infirmiera		M/G				
13	XXXXXXXXXX	Infirmiera		M/G				
14	XXXXXXXXXX	Infirmiera		M/G				
15	XXXXXXXXXX	Infirmiera		M/G				
16	XXXXXXXXXX	Infirmiera		M/G				
17	XXXXXXXXXX	infirmiera		M/G				
18	XXXXXXXXXX	Infirmiera		M/G				
19	XXXXXXXXXX	Infirmiera		M/G				
20	XXXXXXXXXX	infirmiera		M/G				
21	XXXXXXXXXX	Lucrător social		M	Principal			
22	XXXXXXXXXX	Inspector de specialitate		S	I			
23	XXXXXXXXXX	Ingrijitoare		M/G				
24	XXXXXXXXXX	Ingrijitoare		M/G				
	Personal cu functii administrative, gospodarie, intretinere-reparatii, deservire							

25	Vacant	Inspector de specialitate		S	I		
26	XXXXXXXXXX	Admistrator		M	I		
27	Vacant	Magaziner		M			
28	Temporar ocupat (XXXXXXXX)	Muncitor calificat		M/G	III		
29	XXXXXXXXXX	Muncitor calificat		M/G	III		
30	XXXXXXXXXX	Muncitor calificat(fochist)		M/G	III		
31	XXXXXXXXXX	Sofer			I		
32	XXXXXXXXXX	Spalatoreasa		M/G			
33	XXXXXXXXXX	Lenjereasa		M/G			
34	XXXXXXXXXX	Spălătoreasa		M/G			
Centrul de primire în regim de urgență pentru persoane adulte - Ramnicu Valcea= 28 posturi							
Personal de conducere							
1	XXXXXXXXXX		Sef centru	S	II	5	
Personal de specialitate de ingrijire si asistenta; personal de specialitate si auxiliar							
2	Vacant	Psiholog		S	Stagiar	0	
3	XXXXXXXXXX	Asistent social		S	Principal	5	
4	XXXXXXXXXX	Asistent medical		PL	Principal	4	
5	XXXXXXXXXX	Asistent medical		PL	Principal	5	
6	XXXXXXXXXX	Asistent medical		PL	Principal	4	
7	XXXXXXXXXX	Infirmiera		M/G		5	
8	XXXXXXXXXX	Infirmiera		M/G		5	
9	XXXXXXXXXX	Infirmiera		M/G		5	
10	XXXXXXXXXX	infirmiera		M/G		5	
11	XXXXXXXXXX	Ingrijitoare		M/G		5	
12	XXXXXXXXXX	Ingrijitoare		M/G		3	
13	XXXXXXXXXX	Ingrijitoare		M/G		5	
14	XXXXXXXXXX	Ingrijitoare		M/G		5	
15	Temporar ocupat (XXXXX)	Ingrijitor				0	
Personal cu functii administrative, gospodarie, intretinere-reparatii, deservire							
16	Vacant	Inspector de specialitate		S		0	
17	Vacant	Admistrator		M	I	0	
18	XXXXXXXXXX	Magaziner		M/G		5	
19	XXXXXXXXXX	Bucatar				5	
20	XXXXXXXXXX	Bucatar				5	
21	XXXXXXXXXX	Bucatar				5	
22	XXXXXXXXXX	Bucatar				5	
23	XXXXXXXXXX	Bucatar				4	
24	XXXXXXXXXX	Muncitor calificat		M/G	III	5	
25	XXXXXXXXXX	Paznic		M/G		5	
26	XXXXXXXXXX	Paznic		M/G		5	
27	XXXXXXXXXX	Paznic		M/G		5	
28	XXXXXXXXXX	Paznic		M/G		5	
Centrul de ingrijire si asistent pentru persoane adlte cu dizabilitati Troianu- Rm Valcea = 46 postu							
Personal de conducere							
1	XXXXXXXXXX		Sef centru	S	II	0	
Personal de specialitate de ingrijire si asistenta; personal de specialitate si auxiliar							
2	XXXXXXXXXX	Medic		S	Primar	5	
3	Temporar ocupat (XXXXX)	Psiholog		S	Practicant	0	
4	XXXXXXXXXX	Asistent social		S	Principal	4	
5	Vacant	Kinetoterapeut		S		0	
6	XXXXXXXXXX	Lucrător social		M	Principal	5	
7	XXXXXXXXXX	Lucrător social		M	Principal	5	

8	XXXXXXXXXX	Asistent medical		PI	Principal	5	
9	XXXXXXXXXX	Asistent medical		PL		1	
10	XXXXXXXXXX	Asistent medical		PL	Principal	5	
11	XXXXXXXXXX	Asistent medical		PL	Principal	5	
12	XXXXXXXXXX	Asistent medical		PL		5	
13	XXXXXXXXXX	Asistent medical		PL	Principal	5	
14	XXXXXXXXXX	Asistent medical		PL		5	
15	XXXXXXXXXX	Asistent medical		PL	Principal	4	
16	XXXXXXXXXX	Asistent medical		PL	Principal	5	
17	XXXXXXXXXX	Infirmiera		M/G		5	
18	XXXXXXXXXX	Infirmiera		M/G		5	
19	XXXXXXXXXX	Infirmiera		M/G		5	
20	XXXXXXXXXX	Infirmiera		M/G		5	
21	XXXXXXXXXX	Infirmiera		M/G		5	
22	XXXXXXXXXX	Infirmiera		M/G		5	
23	XXXXXXXXXX	Infirmiera		M/G		5	
24	XXXXXXXXXX	Infirmiera		M/G		5	
25	XXXXXXXXXX	Infirmiera		M/G		5	
26	XXXXXXXXXX	Infirmiera		M/G		5	
27	XXXXXXXXXX	Infirmiera		M/G		5	
28	XXXXXXXXXX	Infirmiera		M/G		5	
29	XXXXXXXXXX	Infirmiera		M/G		5	
30	XXXXXXXXXX	Infirmiera		M/G		5	
31	XXXXXXXXXX	Infirmiera		M/G		5	
32	XXXXXXXXXX	Infirmiera		M/G		5	
33	XXXXXXXXXX	Infirmiera		M/G		5	
34	XXXXXXXXXX	Infirmiera		M/G		4	
35	XXXXXXXXXX	Infirmiera		M/G		5	
36	XXXXXXXXXX	Infirmiera		M/G		5	
Personal cu functii administrative, gospodarie, intretinere-reparatii, deservire							
37	XXXXXXXXXX	Inspector de specialitate		S	III	1	
38	XXXXXXXXXX	Administrator		M	I	5	
39	XXXXXXXXXX	Magaziner		M		5	
40	XXXXXXXXXX	Lenjereasa		M/G		5	
41	XXXXXXXXXX	Spalatoreasa		M/G		5	
42	XXXXXXXXXX	Spalatoreasa		M/G		5	
43	XXXXXXXXXX	Muncitor calificat		M/G	III	5	
44	XXXXXXXXXX	Paznic		M/G		5	
45	Temporar ocupat (XXXXXX)	Paznic		M/G		0	
46	XXXXXXXXXX	Sofer		M/G	I	4	
Centrul de abilitare și reabilitare pentru persoane adulte cu dizabilități nr. 3- Băbeni = 47 postu							
Personal de conducere							
1	XXXXXXXXXX	Sef centru		S	II	0	
Personal de specialitate de ingrijire si asistenta; personal de specialitate si auxiliar							
2	XXXXXXXXXX	Medic		S	specialist	5	
3	Vacant	Medic BFT		S	zident/special	0	
4	XXXXXXXXXX	Medic stomatolog		S		0	
5	XXXXXXXXXX	Psiholog		S	Specialist	5	
6	XXXXXXXXXX	Asistent social		S	Principal	4	
7	XXXXXXXXXX	Kinetoterapeut		S	Principal	4	
8	XXXXXXXXXX	Pedagog recuperare		PL	Principal	5	
9	XXXXXXXXXX	Asistent medical		PL	Principal	4	
10	XXXXXXXXXX	Asistent medical		PI	Principal	5	
11	XXXXXXXXXX	Asistent medical		PL	Principal	5	
12	XXXXXXXXXX	Asistent medical		PL	Principal	5	
13	XXXXXXXXXX	Asistent medical BFT		PL	Principal	5	
14	XXXXXXXXXX	Asistent medical BFT		PL	Principal	5	
15	XXXXXXXXXX	Asistent medical BFT		PL	Principal	3	

16	XXXXXXXXXX	Asistent medical BFT		PL	Principal	5	
17	XXXXXXXXXX	Asistent medical BFT		PL	Principal	4	
18	Temporar ocupat (XXXXXXXX)	Maseur		M		0	
19	XXXXXXXXXX	Infirmiera		M/G		5	
20	XXXXXXXXXX	Infirmiera		M/G		5	
21	XXXXXXXXXX	Infirmiera		M/G		5	
22	XXXXXXXXXX	Infirmiera		M/G		5	
23	XXXXXXXXXX	Infirmiera		M/G		5	
24	XXXXXXXXXX	Infirmiera		M/G		5	
25	XXXXXXXXXX	Infirmiera		M/G		5	
26	XXXXXXXXXX	Infirmiera		M/G		4	
27	XXXXXXXXXX	Infirmiera		M/G		5	
28	XXXXXXXXXX	Infirmiera		M/G		5	
29	XXXXXXXXXX	Infirmiera		M/G		5	
30	XXXXXXXXXX	Infirmiera		M/G		5	
31	XXXXXXXXXX	Infirmiera		M/G		5	
32	XXXXXXXXXX	Infirmiera		M/G		5	
33	XXXXXXXXXX	Infirmier		M/G		5	
34	XXXXXXXXXX	Infirmiera		M/G		5	
Personal cu functii administrative, gospodarie, intretinere-reparatii, deservire							
35	Vacant	Inspector de specialitate (economist)		S	III	0	
36	Vacant	Administrator		M	I	0	
37	XXXXXXXXXX	Magaziner		M/G		5	
38	XXXXXXXXXX	Bucatar		M/G		5	
39	XXXXXXXXXX	Bucatar		M/G		5	
40	Temporar ocupat (XXXXXXXXXXXX)	Bucatar		M/G		0	
41	Vacant	Lenjereasa		M/G		0	
42	XXXXXXXXXX	Spalatoreasa		M/G		5	
43	XXXXXXXXXX	Spalatoreasa		M/G		5	
44	XXXXXXXXXX	Muncitor calificat		M/G	III	5	
45	XXXXXXXXXX	Muncitor calificat		M/G	III	5	
46	XXXXXXXXXX	Muncitor calificat		M/G	III	5	
47	XXXXXXXXXX	Muncitor necalificat		M/G		5	
Centrul de Îngrijire și Asistență pentru Persoane Adulte cu Dizabilități-Bistrița =50 posturi							
Personal de conducere							
1	XXXXXXXXXX	Sef centru		S	II	5	
Personal de specialitate de ingrijire si asistenta; personal de specialitate si auxiliar							
2	XXXXXXXXXX	Medic		S	Primar	5	
3	XXXXXXXXXX	Psiholog		S	Practicant	5	
4	XXXXXXXXXX	Asistent social		S	Principal	2	
5	XXXXXXXXXX	Kinetoterapeut		S	Principal	5	
6	XXXXXXXXXX	Asistent medical		PL	Principal	2	
7	XXXXXXXXXX	Asistent medical		PL	Principal	5	
8	XXXXXXXXXX	Asistent medical		PL	Principal	4	
9	XXXXXXXXXX	Asistent medical		PL	Principal	5	
10	XXXXXXXXXX	Asistent medical		PL	Principal	5	
11	XXXXXXXXXX	Asistent medical		PL		2	
12	XXXXXXXXXX	Asistent medical		PL	Principal	5	
13	XXXXXXXXXX	Asistent medical		PL	Principal	5	
14	XXXXXXXXXX	Asistent medical		PL		5	
15	XXXXXXXXXX	Infirmiera		M/G		5	
16	XXXXXXXXXX	Infirmiera		M/G		5	
17	XXXXXXXXXX	Infirmiera		M/G		5	
18	XXXXXXXXXX	Infirmiera		M/G		4	
19	XXXXXXXXXX	Infirmiera		M/G		5	

20	XXXXXXXXXX	Infirmiera		M/G		4		
21	XXXXXXXXXX	Infirmiera		M/G		5		
22	XXXXXXXXXX	Infirmiera		M/G		5		
23	XXXXXXXXXX	Infirmiera		M/G		5		
24	XXXXXXXXXX	Infirmiera		M/G		5		
25	XXXXXXXXXX	Infirmiera		M/G		5		
26	XXXXXXXXXX	Infirmiera		M/G		5		
27	XXXXXXXXXX	Infirmiera		M/G		5		
28	XXXXXXXXXX	Infirmiera		M/G		5		
29	XXXXXXXXXX	Infirmiera		M/G		5		
30	XXXXXXXXXX	Infirmiera		M/G		5		
31	XXXXXXXXXX	Infirmiera		M/G		5		
32	XXXXXXXXXX	Infirmiera		M/G		5		
33	XXXXXXXXXX	Infirmiera		M/G		5		
34	XXXXXXXXXX	Infirmiera		M/G		5		
35	XXXXXXXXXX	Infirmiera		M/G		5		
36	XXXXXXXXXX	Infirmiera		M/G		5		
	Personal cu functii administrative, gospodarie, intretinere-reparatii, deservire							
37	XXXXXXXXXX	Administrator		M	I	5		
38	XXXXXXXXXX	Magaziner		M/G		5		
39	XXXXXXXXXX	Inspector de specialitate		S	I	5		
40	XXXXXXXXXX	Bucatar		M/G		5		
41	XXXXXXXXXX	Bucatar		M/G		5		
42	XXXXXXXXXX	Bucatar		M/G		5		
43	XXXXXXXXXX	Lenjereasa		M/G		5		
44	XXXXXXXXXX	Spalatoarea		M/G		5		
45	XXXXXXXXXX	Spalatoarea		M/G		4		
46	XXXXXXXXXX	Muncitor calificat		M/G	III	5		
47	XXXXXXXXXX	Muncitor calificat		M/G	III	5		
48	XXXXXXXXXX	Muncitor calificat		M/G	III	5		
49	XXXXXXXXXX	Muncitor calificat		M/G	III	5		
50	XXXXXXXXXX	Sofer		M/G	I	5		
	Centrul de Îngrijire și Asistență pentru Persoane Adulte cu Dizabilități-Slatioara= 16 posturi							
	Personal de conducere							
1	Vacant	Sef centru		S	II	0		
	Personal de specialitate de ingrijire si asistenta; personal de specialitate si auxiliar							
2	Vacant	Asistent social		S	Debutant	0		
3	Vacant	Psiholog		S	Practicant	0		
4	XXXXXXXXXX	Kinetoterapeut		S		0		
5	Vacant	Lucrator social		M		0		
6	XXXXXXXXXX	Asistent medical		PL	Principal	5		
7	XXXXXXXXXX	Asistent medical		PL	Principal	4		
8	Temporar ocupat (XXXXXXXX)	Asistent medical		PL		1		
9	XXXXXXXXXX	Infirmiera		M/G		5		
10	XXXXXXXXXX	Infirmiera		M/G		5		
11	XXXXXXXXXX	Infirmiera		M/G		5		
12	Temporar ocupat (XXXXXXXX)	Infirmiera		M/G		5		
13	Temporar ocupat (XXXXXXXX)	Infirmiera		M/G		5		
	Personal cu functii administrative, gospodarie, intretinere-reparatii, deservire							
14	Vacant	Administrator		M		0		
15	XXXXXXXXXX	Muncitor calificat		M/G	III	5		
16	XXXXXXXXXX	Muncitor calificat		M/G	III	5		
	Centrul de Îngrijire și Asistență pentru Persoane Adulte cu Dizabilități- Lungesti= 47 posturi							
	Personal de conducere							

1	XXXXXXXXXX	Sef centru		S	II	0
Personal de specialitate de ingrijire si asistenta; personal de specialitate si auxiliar						
2	XXXXXXXXXX	Medic		S	Generalist	5
3	XXXXXXXXXX	Psiholog		S	Practicant	4
4	Temporar ocupat (xxxxxxx)	Asistent social		S	Debutant	0
5	Vacant	Kinetoterapeut		S	Debutant	0
6	Vacant	Lucrator social		M		0
7	XXXXXXXXXX	Asistent medical		PL	Principal	5
8	XXXXXXXXXX	Asistent medical		PL	Principal	5
9	XXXXXXXXXX	Asistent medical		PL	Principal	5
10	XXXXXXXXXX	Asistent medical		PL	Principal	5
11	XXXXXXXXXX	Asistent medical		PL	Principal	5
12	XXXXXXXXXX	Asistent medical		PL	Principal	5
13	XXXXXXXXXX	Asistent medical(maseur)		PL		4
14	XXXXXXXXXX	Asistent medical		PL	Principal	5
15	XXXXXXXXXX	Asistent medical igiena		PL		5
16	Vacant	Maseur		M		0
17	XXXXXXXXXX	Infirmiera		M/G		5
18	XXXXXXXXXX	Infirmiera		M/G		0
19	XXXXXXXXXX	Infirmiera		M/G		5
20	XXXXXXXXXX	Infirmiera		M/G		5
21	XXXXXXXXXX	Infirmiera		M/G		5
22	XXXXXXXXXX	Infirmiera		M/G		5
23	XXXXXXXXXX	Infirmiera		M/G		5
24	XXXXXXXXXX	Infirmiera		M/G		5
25	XXXXXXXXXX	Infirmiera		M/G		5
26	XXXXXXXXXX	Infirmiera		M/G		5
27	XXXXXXXXXX	Infirmiera		M/G		5
28	XXXXXXXXXX	Infirmiera		M/G		5
29	XXXXXXXXXX	Infirmiera		M/G		5
30	XXXXXXXXXX	Infirmiera		M/G		4
31	XXXXXXXXXX	Infirmiera		M/G		5
32	XXXXXXXXXX	Infirmiera		M/G		0
33	XXXXXXXXXX	Infirmiera		M/G		5
Personal cu functii administrative, gospodarie, intretinere-reparatii, deservire						
34	XXXXXXXXXX	Inspector de specialitate		S	I	5
35	XXXXXXXXXX	Administrator		M	I	5
36	XXXXXXXXXX	Magaziner		M/G		5
37	XXXXXXXXXX	Bucatar		M/G		5
38	XXXXXXXXXX	Bucatar		M/G		5
39	XXXXXXXXXX	Bucatar		M/G		5
40	XXXXXXXXXX	Bucatar		M/G		5
41	XXXXXXXXXX	Spalatoreasa		M/G		5
42	Vacant	Lenjereasa		M/G		0
43	XXXXXXXXXX	Muncitor calificat		M/G	III	5
44	XXXXXXXXXX	Muncitor calificat		M/G	III	5
45	XXXXXXXXXX	Paznic		M/G		5
46	XXXXXXXXXX	Paznic		M/G		5
47	XXXXXXXXXX	Sofer			I	5
Centrul de Îngrijire și Asistență pentru Persoane Adulte cu Dizabilități- Zatreți= 50 posturi						
Personal de conducere						
1	Vacant	Sef centru		S	II	5
Personal de specialitate de ingrijire si asistenta; personal de specialitate si auxiliar						
2	Vacant	Medic		S	zident/Specia	0
3	Temporar ocupat (xxxxxxx)	Psiholog		S	Stagiar	0

4	XXXXXXXXXX	Asistent social		S	Principal	2	
5	Vacant	Fiziokinetoterapeut		S	Debutant	0	
6	XXXXXXXXXX	Asistent medical		PL	Principal	5	
7	XXXXXXXXXX	Asistent medical		PL	Principal	5	
8	XXXXXXXXXX	Asistent medical		PL	Principal	5	
9	XXXXXXXXXX	Asistent medical		PL	Principal	5	
10	XXXXXXXXXX	Asistent medical		PL		3	
11	XXXXXXXXXX	Asistent medical		PL	Principal	4	
12	XXXXXXXXXX	Asistent medical		PL	Principal	4	
13	XXXXXXXXXX	Asistent medical		PL		4	
14	XXXXXXXXXX	Asistent medical fizioterapie		PL	Principal	4	
15	XXXXXXXXXX	Infirmiera		M/G		5	
16	XXXXXXXXXX	Infirmiera		M/G		4	
17	XXXXXXXXXX	Infirmiera		M/G		5	
18	XXXXXXXXXX	Infirmiera		M/G		4	
19	XXXXXXXXXX	Infirmiera		M/G		5	
20	XXXXXXXXXX	Infirmiera		M/G		4	
21	XXXXXXXXXX	Infirmiera		M/G		5	
22	XXXXXXXXXX	Infirmiera		M/G		5	
23	XXXXXXXXXX	Infirmiera		M/G		5	
24	XXXXXXXXXX	Infirmiera		M/G		5	
25	XXXXXXXXXX	Infirmiera		M/G		5	
26	XXXXXXXXXX	Infirmiera		M/G		5	
27	XXXXXXXXXX	Infirmiera		M/G		5	
28	XXXXXXXXXX	Infirmiera		M/G		4	
29	XXXXXXXXXX	Infirmiera		M/G		4	
30	XXXXXXXXXX	Infirmiera		M/G		5	
31	XXXXXXXXXX	Infirmiera		M/G		5	
32	XXXXXXXXXX	Infirmiera		M/G		4	
33	XXXXXXXXXX	Infirmiera		M/G		5	
34	XXXXXXXXXX	Infirmiera		M/G		5	
35	XXXXXXXXXX	Infirmiera		M/G		5	
36	XXXXXXXXXX	Infirmiera		M/G		4	
37	XXXXXXXXXX	Infirmiera		M/G		5	
Personal cu functii administrative, gospodarie, intretinere-reparatii, deservire							
38	XXXXXXXXXX	Inspector de specialitate (economist)		S	III	4	
39	Vacant	Administrator		M	I	0	
40	XXXXXXXXXX	Magaziner		M/G		5	
41	XXXXXXXXXX	Bucatar		M/G		4	
42	XXXXXXXXXX	Bucatar		M/G		5	
43	XXXXXXXXXX	Bucatar		M/G		5	
44	XXXXXXXXXX	Lenjereasa		M/G		5	
45	XXXXXXXXXX	Spalatoreasa		M/G		5	
46	XXXXXXXXXX	Muncitor calificat		M/G	III	5	
47	XXXXXXXXXX	Muncitor calificat		M/G	III	5	
48	XXXXXXXXXX	Muncitor calificat		M/G	III	5	
49	XXXXXXXXXX	Muncitor calificat		M/G	III	5	
50	XXXXXXXXXX	Sofer		M/G	I	5	
Centrul de Îngrijire și Asistență pentru Persoane Adulte cu Dizabilități- Milcoiu= 45 posturi							
Personal de conducere							
1	XXXXXXXXXX	Sef centru		S	II	5	
Personal de specialitate de ingrijire si asistenta; personal de specialitate si auxiliar							
2	Vacant	Medic		S	Primar	0	
3	XXXXXXXXXX	Psiholog		S	Practicant	5	
4	XXXXXXXXXX	Asistent social		S	Specialist	3	
5	Vacant	Fiziokinetoterapeut	Page 12	S	Debutant	0	

6	Vacant	Lucrator social		M		0		
7	XXXXXXXXXX	Asistent medical		PL	Principal	5		
8	XXXXXXXXXX	Asistent medical		PL	Principal	5		
9	XXXXXXXXXX	Asistent medical		PL	Principal	4		
10	XXXXXXXXXX	Asistent medical		PL		4		
11	XXXXXXXXXX	Asistent medical		PL	Principal	5		
12	XXXXXXXXXX	Asistent medical		PL	Principal	5		
13	XXXXXXXXXX	Infirmiera		M/G		5		
14	XXXXXXXXXX	Infirmiera		M/G		4		
15	XXXXXXXXXX	Infirmiera		M/G		5		
16	XXXXXXXXXX	Infirmiera		M/G		4		
17	XXXXXXXXXX	Infirmiera		M/G		4		
18	XXXXXXXXXX	Infirmiera		M/G		4		
19	XXXXXXXXXX	Infirmiera		M/G		4		
20	XXXXXXXXXX	Infirmiera		M/G		4		
21	XXXXXXXXXX	Infirmiera		M/G		5		
22	XXXXXXXXXX	Infirmiera		M/G		5		
23	XXXXXXXXXX	Infirmiera		M/G		5		
24	XXXXXXXXXX	Infirmiera		M/G		4		
25	XXXXXXXXXX	Infirmiera		M/G		5		
26	XXXXXXXXXX	Infirmiera		M/G		4		
27	XXXXXXXXXX	Infirmiera		M/G		2		
28	XXXXXXXXXX	Ingrijitoare		M/G		5		
29	XXXXXXXXXX	Ingrijitoare		M/G		4		
30	XXXXXXXXXX	Ingrijitoare		M/G		5		
	Personal cu functii administrative, gospodarie, intretinere-reparatii, deservire							
31	XXXXXXXXXX	Administrator		M	I	5		
32	Vacant	Magaziner		M/G		0		
33	XXXXXXXXXX	Bucatar		M/G		4		
34	XXXXXXXXXX	Bucatar		M/G		4		
35	Temporar ocupat (xxxxxxxxx)	Bucatar		M/G		0		
36	XXXXXXXXXX	Fochist		M/G	III	5		
37	XXXXXXXXXX	Fochist		M/G	III	5		
38	XXXXXXXXXX	Fochist		M/G	III	5		
39	XXXXXXXXXX	Paznic		M/G		5		
40	XXXXXXXXXX	Paznic		M/G		5		
41	XXXXXXXXXX	Paznic		M/G		5		
42	XXXXXXXXXX	Paznic		M/G		5		
43	XXXXXXXXXX	Lenjereasa		M/G		4		
44	XXXXXXXXXX	Spalatoreasa		M/G		4		
45	XXXXXXXXXX	Sofer		M/G	I	1		
	Centrul de Îngrijire și Asistență pentru Persoane Adulte cu Dizabilități-Govora= 23 posturi							
	Personal de conducere							
1	XXXXXXXXXX	sef centru		S	II			
	Personal de specialitate de ingrijire si asistenta; personal de specialitate si auxiliar							
2	XXXXXXXXXX	Medic			Primar	5		
3	XXXXXXXXXX	Asistent social		S	Principal	4		
4	Vacant	Psiholog		S	Stagiar	0		
5	Vacant	Kinetoterapeut		S		0		
6	XXXXXXXXXX	Asistent medical		PL		5		
7	XXXXXXXXXX	Asistent medical		PL	Principal	5		
8	XXXXXXXXXX	Asistent medical		PL	Principal	5		
9	XXXXXXXXXX	Asistent medical		PL	Principal	4		
10	XXXXXXXXXX	Asistent medical		PL	Principal	5		
11	XXXXXXXXXX	Infirmiera		M/G		4		
12	XXXXXXXXXX	Infirmiera		M/G		5		
13	XXXXXXXXXX	Infirmiera		M/G		4		

14	XXXXXXXXXX	Infirmiera		M/G		5	
15	XXXXXXXXXX	Infirmiera		M/G		4	
16	XXXXXXXXXX	Infirmiera		M/G		5	
17	XXXXXXXXXX	Infirmiera		M/G		4	
18	XXXXXXXXXX	Infirmiera		M/G		5	
19	XXXXXXXXXX	Infirmiera		M/G		4	
Personal cu functii administrative, gospodarie, intretinere-reparatii, deservire							
20	Vacant	Aministrator		M	I	0	
21	Vacant	Muncitor calificat		M	III	0	
22	XXXXXXXXXX	Spalatoreasa		M		5	
23	XXXXXXXXXX	Sofer		M	I	5	
Centrul de ingrijire si asistenta pentru persoane adulte cu dizabilitati Nicolae Balcescu = 31 posturi							
Personal de conducere							
1	Vacant	sef centru		S	II		
Personal de specialitate de ingrijire si asistenta; personal de specialitate si auxiliar							
2	Vacant	Medic		S		0	
3	XXXXXXXXXX	Asistent social		S	Practicant	0	
4	XXXXXXXXXX	Psiholog		S	Practicant	5	
5	XXXXXXXXXX	Kinetoterapeut		S		2	
6	Vacant	Terapeut ocupational		S	Debutant	0	
7	XXXXXXXXXX	Asistent medical		PL	Principal	5	
8	XXXXXXXXXX	Asistent medical		PL	Principal	5	
9	XXXXXXXXXX	Asistent medical		PL	Principal	5	
10	XXXXXXXXXX	Asistent medical		PL	Principal	3	
11	XXXXXXXXXX	Asistent medical		PL	Principal	5	
12	XXXXXXXXXX	Asistent medical		PL	Principal	5	
13	XXXXXXXXXX	Infirmiera		M/G		5	
14	XXXXXXXXXX	Infirmiera		M/G		5	
15	XXXXXXXXXX	Infirmiera		M/G		5	
16	XXXXXXXXXX	Infirmiera		M/G		5	
17	XXXXXXXXXX	Infirmiera		M/G		3	
18	XXXXXXXXXX	Infirmiera		M/G		5	
19	XXXXXXXXXX	Infirmiera		M/G		5	
20	XXXXXXXXXX	Infirmiera		M/G		5	
21	XXXXXXXXXX	Infirmiera		M/G		2	
22	XXXXXXXXXX	Infirmiera		M/G		5	
Personal cu functii administrative, gospodarie, intretinere-reparatii, deservire							
23	XXXXXXXXXX	Administrator		M	I	5	
24	XXXXXXXXXX	Magaziner		M/G		4	
25	XXXXXXXXXX	Bucatar		M/G		5	
26	XXXXXXXXXX	Bucatar		M/G		5	
27	XXXXXXXXXX	Spalatoreasa		M/G		5	
28	XXXXXXXXXX	Spalatoreasa		M/G		3	
29	XXXXXXXXXX	Sofer		M/G	I	5	
30	XXXXXXXXXX	Paznic		M/G		2	
31	XXXXXXXXXX	Paznic		M/G		5	
Centrul de abilitare și reabilitare pentru persoane adulte cu dizabilități, nr. 1							
Băbeni=47 posturi							
Personal de conducere							
1	XXXXXXXXXX	Sef centru		S	II		
Personal de specialitate de ingrijire si asistenta; personal de specialitate si auxiliar							
2	XXXXXXXXXX	Medic		S		5	
3	Vacant	Medic psihiatru		S	Specialist	0	
4	XXXXXXXXXX	Asistent social		S	Principal	5	
5	XXXXXXXXXX	Psiholog		S	Stagiar	5	
6	XXXXXXXXXX	Kinetoterapeut		S	Principal	4	

7	XXXXXXXXXX	Lucrător social		M	Principal	5	
8	XXXXXXXXXX	Asistent medical		PL	Principal	5	
9	XXXXXXXXXX	Asistent medical		PL	Principal	5	
10	XXXXXXXXXX	Asistent medical		PL	Principal	5	
11	XXXXXXXXXX	Asistent medical		PL	Principal	5	
12	XXXXXXXXXX	Asistent medical		PL	Principal	5	
13	XXXXXXXXXX	Asistent medical		PL	Principal	5	
14	XXXXXXXXXX	Asistent medical		PL	Principal	5	
15	XXXXXXXXXX	Asistent medical		PL	Principal	5	
16	XXXXXXXXXX	Asistent medical		PL	Principal	5	
17	XXXXXXXXXX	Asistent medical		PL	Principal	5	
18	XXXXXXXXXX	Infirmiera		M/G		5	
19	XXXXXXXXXX	Infirmiera		M/G		5	
20	XXXXXXXXXX	Infirmiera		M/G		5	
21	XXXXXXXXXX	Infirmiera		M/G		5	
22	XXXXXXXXXX	infirmiera		M/G		5	
23	XXXXXXXXXX	infirmiera		M/G		4	
24	XXXXXXXXXX	Infirmiera		M/G		5	
25	XXXXXXXXXX	Infirmiera		M/G		5	
26	XXXXXXXXXX	Infirmiera		M/G		5	
27	XXXXXXXXXX	Infirmiera		M/G		5	
28	XXXXXXXXXX	Infirmiera		M/G		5	
29	XXXXXXXXXX	Infirmiera		M/G		5	
30	XXXXXXXXXX	Infirmiera		M/G		5	
31	XXXXXXXXXX	Infirmiera		M/G		5	
32	XXXXXXXXXX	Infirmiera		M/G		4	
33	XXXXXXXXXX	Infirmiera		M/G		5	
34	XXXXXXXXXX	Infirmiera		M/G		5	
35	XXXXXXXXXX	Infirmiera		M/G		5	
Personal cu functii administrative, gospodarie, intretinere-reparatii, deservire							
36	XXXXXXXXXX	Inspector de specialitate (economist)		S	I	4	
37	XXXXXXXXXX	Adminstrator		M	I	5	
38	XXXXXXXXXX	Magaziner		M/G		5	
39	XXXXXXXXXX	Bucatar		M/G		5	
40	XXXXXXXXXX	Bucatar		M/G		4	
41	XXXXXXXXXX	Bucatar		M/G		5	
42	XXXXXXXXXX	Spalatoreasa		M/G		5	
43	XXXXXXXXXX	Spalatoreasa		M/G		5	
44	XXXXXXXXXX	Lenjereasa		M/G		5	
45	XXXXXXXXXX	Muncitor calificat		M/G	III	5	
46	XXXXXXXXXX	Fochist		M/G	III	4	
47	XXXXXXXXXX	Sofer		M/G	I	5	
Centrul de abilitare și reabilitare pentru persoane adulte cu dizabilități nr. 2 Băbeni=50 posturi							
Personal de conducere							
1	XXXXXXXXXX	sef centru		S	II	5	
Personal de specialitate de ingrijire si asistenta; personal de specialitate si auxiliar							
2	Vacant	Medic		S		5	
3	XXXXXXXXXX	Asistent social		S	Principal	4	
4	XXXXXXXXXX	Psiholog		S	Practicant	4	
5	XXXXXXXXXX	Kinetoterapeut		S		4	
6	XXXXXXXXXX	Lucrător social		M	Principal	5	
7	XXXXXXXXXX	Lucrător social		M	Principal	5	
8	XXXXXXXXXX	Asistent medical		PI	Principal	4	
9	XXXXXXXXXX	Asistent medical		PI	Principal	5	
10	XXXXXXXXXX	Asistent medical		PI	Principal	5	
11	XXXXXXXXXX	Asistent medical		PI	Principal	5	

12	XXXXXXXXXX	Asistent medical		PL	Principal	5	
13	XXXXXXXXXX	Asistent medical		PL	Principal	5	
14	XXXXXXXXXX	Asistent medical		PL	Principal	5	
15	XXXXXXXXXX	Asistent medical		PI	Principal	5	
16	XXXXXXXXXX	Infirmiera		M/G		5	
17	XXXXXXXXXX	Infirmiera		M/G		5	
18	XXXXXXXXXX	Infirmiera		M/G		5	
19	XXXXXXXXXX	Infirmiera		M/G		5	
20	XXXXXXXXXX	Infirmiera		M/G		5	
21	XXXXXXXXXX	Infirmiera		M/G		5	
22	XXXXXXXXXX	Infirmiera		M/G		5	
23	XXXXXXXXXX	Infirmiera		M/G		5	
24	XXXXXXXXXX	Infirmiera		M/G		5	
25	XXXXXXXXXX	Infirmiera		M/G		4	
26	XXXXXXXXXX	Infirmiera		M/G		4	
27	XXXXXXXXXX	Infirmiera		M/G		4	
28	XXXXXXXXXX	Infirmiera		M/G		5	
29	XXXXXXXXXX	Infirmiera		M/G		5	
30	XXXXXXXXXX	Infirmiera		M/G		5	
31	XXXXXXXXXX	Infirmiera		M/G		5	
32	XXXXXXXXXX	Infirmiera		M/G		5	
33	XXXXXXXXXX	Infirmiera		M/G		5	
34	XXXXXXXXXX	Infirmiera		M/G		3	
35	XXXXXXXXXX	Infirmiera		M/G		5	
36	XXXXXXXXXX	Infirmiera		M/G		5	
37	XXXXXXXXXX	Infirmiera		M/G		5	
Personal cu functii administrative, gospodarie, intretinere-reparatii, deservire							
38	XXXXXXXXXX	Inspector de specialitate (economist)		S	III	1	
39	XXXXXXXXXX	Administrator		M	I	5	
40	XXXXXXXXXX	Magaziner		M/G		4	
41	XXXXXXXXXX	Bucatar		M/G		5	
42	XXXXXXXXXX	Bucatar		M/G		5	
43	XXXXXXXXXX	Bucatar		M/G		5	
44	XXXXXXXXXX	Bucatar		M/G		5	
45	XXXXXXXXXX	Spalatoreasa		M/G		5	
46	XXXXXXXXXX	Spalatoreasa		M/G		5	
47	XXXXXXXXXX	Muncitor calificat		M/G	III	5	
48	XXXXXXXXXX	Muncitor calificat		M/G	III	5	
49	XXXXXXXXXX	Fochist		M/G	III	5	
50	XXXXXXXXXX	Fochist		M/G	III	5	
Centrul de abilitare si reabilitare pentru persoane adulte cu dizabilitati -Măciuca=55 posturi							
Personal de conducere							
1	XXXXXXXXXX	sef centru		S	II	5	
Personal de specialitate de ingrijire si asistenta; personal de specialitate si auxiliar							
2	XXXXXXXXXX	Medic		S		5	
3	Vacant	Medic psihiatru			Specialist	0	
4	XXXXXXXXXX	Psiholog		S	Stagiar	1	
5	Temporar ocupat (xxxxxxxxxx)	Asistent social		S	Principal	5	
6	Temporar ocupat (xxxxxxxxxx)	Fiziokinetoterapeut		S	Debutant	0	
7	XXXXXXXXXX	Asistent medical		PL	Principal	5	
8	XXXXXXXXXX	Asistent medical		PL	Principal	5	
9	XXXXXXXXXX	Asistent medical		PL	Principal	5	
10	XXXXXXXXXX	Asistent medical		PL	Principal	5	
11	XXXXXXXXXX	Asistent medical		PL	Principal	5	

10	XXXXXXXXXX	Infirmiera		M/G		2	
11	XXXXXXXXXX	Infirmiera		M/G		2	
12	XXXXXXXXXX	Infirmiera		M/G		5	
13	XXXXXXXXXX	Infirmiera		M/G		5	
Personal cu functii administrative, gospodarire, intretinere-reparatii, deservire							
14	XXXXXXXXXX	Inspector specialitate		S	III	3	
15	XXXXXXXXXX	Administrator		M	II	5	
16	XXXXXXXXXX	Bucatar		M/G		2	
17	XXXXXXXXXX	Muncitor calificat		M/G	III	4	
18	XXXXXXXXXX	Muncitor calificat		M/G	IV	1	
Centrul de pregatire pentru o viata independenta pentru persoane adulte cu dizabilitati- Babeni = 21 posturi							
Personal de conducere							
1	Vacant		Sef centru	S	II	0	
Personal de specialitate de ingrijire si asistenta personal de specialitate si auxiliar							
2	XXXXXXXXXX	Psiholog		S	Practicant	4	
3	XXXXXXXXXX	Asistent medical		PL	Principal	4	
4	XXXXXXXXXX	Asistent medical		PL	Principal	5	
5	XXXXXXXXXX	Asistent medical		PL	Principal	5	
6	XXXXXXXXXX	Lucrator social		M	Principal	5	
7	XXXXXXXXXX	Lucrator social		M	Principal	5	
8	XXXXXXXXXX	Lucrator social		M	Principal	5	
9	XXXXXXXXXX	Lucrator social		M	Principal	5	
10	XXXXXXXXXX	Supraveghetor de noapte		M /G		5	
11	XXXXXXXXXX	Supraveghetor de noapte		M /G		5	
12	XXXXXXXXXX	Supraveghetor de noapte		M /G		5	
13	XXXXXXXXXX	Supraveghetor de noapte		M /G		5	
14	XXXXXXXXXX	Ingrijitoare		M /G		5	
Personal cu functii administrative, gospodarire, intretinere-reparatii, deservire							
15	Vacant	Inspector de specialitate (economist)		S	III	0	
16	Vacant	Administrator		M	I	0	
17	XXXXXXXXXX	Bucatar		M /G		5	
18	XXXXXXXXXX	Bucatar		M /G		5	
19	Vacant	Spalatoarea		M /G		0	
20	XXXXXXXXXX	Fochist		M /G	III	5	
21	XXXXXXXXXX	Muncitor necalificat		M /G		5	
Total posturi Centre de copii = 167							
Total posturi Centre pentru persoane adulte = 638							
Director Executiv,							Serviciul resurse umane
Nicolae Badea							
							Nitulecu M.

