

R O M Ȃ N I A
CONSILIUL JUDEȚEAN VĂLCEA

H O T Ă R Ă R E

**privind aprobarea organigramei și a statului de funcții ale
Consiliului Județean Vâlcea**

Consiliul Județean Vâlcea, întrunit în ședința ordinară din data de 28 aprilie 2023, la care participă un număr de 32 consilieri județeni din numărul total de 32 consilieri în funcție și Președintele Consiliului Județean Vâlcea;

Având în vedere Propunerea Președintelui Consiliului Județean Vâlcea nr.7361 din 21 aprilie 2023;

Luând în considerare Referatul de aprobare al Președintelui Consiliului Județean Vâlcea, înregistrat la nr.7362 din 21 aprilie 2023;

Ținând cont de Raportul de specialitate al Direcției Generale Administrație Locală nr.7365 din 21 aprilie 2023, precum și avizele comisiilor de specialitate;

În conformitate cu prevederile art.173 alin.(1) lit.a) și alin.(2) lit.c), art.540 din Ordonanța de Urgență a Guvernului nr.57/2019 privind Codul administrativ, cu modificările și completările ulterioare, ale art.3 alin.(1) și art.11 alin.(1) și alin.(2) din Legea-cadru nr.153/2017 privind salarizarea personalului plătit din fonduri publice cu modificările și completările ulterioare, ale punctului 1 din Anexa la Ordonanța de Urgență a Guvernului nr.63/2010 pentru modificarea și completarea Legii nr.273/2006 privind finanțele publice locale, precum și pentru stabilirea unor măsuri financiare, cu modificările și completările ulterioare, precum și ale Legii nr.53/2003 privind Codul Muncii, republicată, cu modificările și completările ulterioare;

În temeiul prevederilor art.196 alin. (1) lit.a) din Ordonanța de Urgență a Guvernului nr.57/2019 privind Codul administrativ cu modificările și completările ulterioare;

H O T Ă R Ă Ș T E:

Art.1 Se aprobă organigrama Consiliului Județean Vâlcea, potrivit anexei nr.1.

Art.2 Se aprobă statul de funcții al Consiliului Județean Vâlcea, potrivit anexei nr.2.

Art.3 Anexele nr.1 și 2 fac parte integrantă din prezenta hotărâre.

Art.4 La data adoptării prezentului act administrativ, își încetează aplicabilitatea Hotărârea Consiliului Județean Vâlcea nr.109 din 21 aprilie 2021, privind aprobarea organigramei și a statului de funcții ale Consiliului Județean Vâlcea, cu modificările și completările ulterioare.

Art.5 Secretarul General al Județului Vâlcea, prin Serviciul Cancelarie, va comunica prezenta hotărâre structurilor funcționale din cadrul aparatului de specialitate al Consiliului Județean Vâlcea, Vicepreședinților Consiliului Județean Vâlcea, Administratorului Public al Județului Vâlcea, precum și Agenției Naționale a Funcționarilor Publici, în vederea aducerii la îndeplinire a prevederilor ei și va asigura publicarea acesteia pe site-ul Consiliului Județean Vâlcea și în Monitorul Oficial al Județului Vâlcea.

Prezenta hotărâre a fost adoptată cu respectarea prevederilor, art.182 alin. (1) din Ordonanța de Urgență a Guvernului nr.57/2019 privind Codul administrativ, cu modificările și completările ulterioare, cu un număr de 20 voturi pentru, 0 voturi împotriva și 13 abțineri.

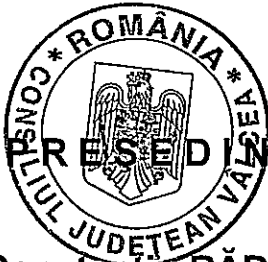
REȘEDINTE,
Constanțin RĂDULESCU

CONTRASEMNEAZĂ
SECRETAR GENERAL AL JUDEȚULUI

Daniela CALIANU

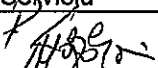
**Râmnicu Vâlcea,
Nr. 113 din 28 aprilie 2023**

| Prenume, nume | Funcția | Semnătura | Verificat: Șef Serviciu | Data |
|-----------------------------------|-------------------|---|--|------------|
| Întocmit: 1 ex. Carmen Popescu | Consilier juridic |  |  | 28.04.2023 |

ORGANIGRAMA

CONSILIUL JUDEȚEAN VÂLCEA

aparaturii de specialitate al Consiliului Județean Vâlcea

- Total posturi: - 191
- A. Funcții de demnitate publică - 3
- B. Administrator public - 1
- Total funcții aparat de specialitate, - 186
- din care:
- C. Funcții publice, din care: - 141
 - secretar general al județului - 1
 - funcții publice de conducere - 21
 - funcții publice de execuție - 119
- D. Funcții contractuale de execuție - 46

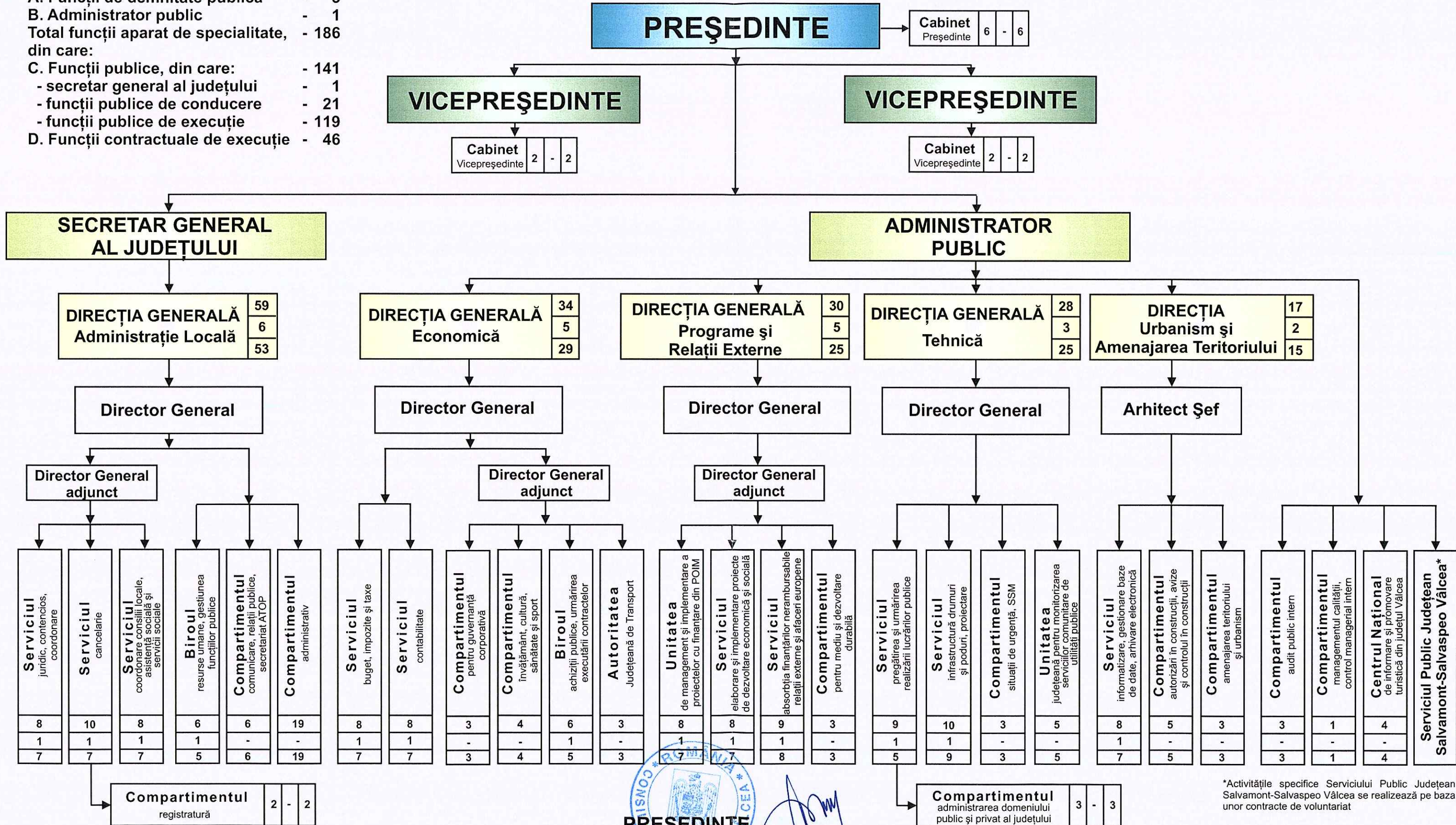

PREȘEDINTE,
CONSTANTIN RĂDULESCU

*Activitățile specifice Serviciului Public Județean Salvamont-Salvaspeo Vâlcea se realizează pe baza unor contracte de voluntariat

STAT DE FUNCTII
al aparatului de specialitate al Consiliului Județean Vâlcea

| Nr. crt. | Numele, prenumele/ vacant, temporar vacant, după caz | STRUCTURA | Funcția de demnitate publică | Funcția publică | | Clasa | Gradul prof. | Nivelul studiilor | Funcția contractuală | | Grad/ Treapta profesional | Nivelul studiilor | OBSERVAȚII |
|---|--|-----------|------------------------------|-------------------------------|-------------|-------|--------------|-------------------|----------------------|-------------|---------------------------|-------------------|------------|
| | | | | de conducere | de execuție | | | | de conducere | de execuție | | | |
| 0 | 1 | 2 | 3 | 4 | 5 | 6 | 7 | 8 | 9 | 10 | 11 | 12 | 13 |
| DEMNITARI | | | | | | | | | | | | | |
| 1 | RĂDULESCU CONSTANTIN | | Președinte | | | | | S | | | | | |
| 2 | MARIN FLORIAN | | Vicepreședinte | | | | | S | | | | | |
| 3 | BICĂ ANDRA | | Vicepreședinte | | | | | S | | | | | |
| 4 | CALIANU DANIELA | | | Secretar general al județului | | I | Grad II | S | | | | | |
| ADMINISTRATOR PUBLIC | | | | | | | | | | | | | |
| 5 | MIHĂILĂ ADRIAN | | | | | | | | administrator public | | | 0 | |
| COMPARTIMENTUL AUDIT PUBLIC INTERN | | | | | | | | | | | | | |
| 6 | COMĂNESCU MARIA MIHAELA | | | | Auditor | I | Superior | S | | | | | |
| 7 | ILIESCU RAMONA MARIA | | | | Auditor | I | Superior | S | | | | | |
| 8 | BOTEZ SIMONA DANIELA | | | | Auditor | I | Superior | S | | | | | |
| COMPARTIMENTUL MANAGEMENTUL CALITĂȚII, CONTROL MANAGERIAL INTERN | | | | | | | | | | | | | |
| 9 | VĂDUVA ION BOGDAN | | | | Consilier | I | Superior | S | | | | | |
| COMPARTIMENT CABINET PREȘEDINTE | | | | | | | | | | | | | |
| 10 | SPIRIDON CRISTIAN | | | | | | | | | Consilier | | S | |
| 11 | RĂDOI CONSTANTIN | | | | | | | | | Consilier | | S | |
| 12 | BORCAN MIHAI | | | | | | | | | Consilier | | S | |
| 13 | FLORICA GIULIANO PETRIȘOR | | | | | | | | | Consilier | | S | |
| 14 | CONCIOIU GEORGE ALEXANDRU | | | | | | | | | Consilier | | S | |
| 15 | DEACONU ION | | | | | | | | | Consilier | | S | |

| Nr. crt. | Numele, prenumele/ vacant, temporar vacant, după caz | STRUCTURA | Funcția de demnitate publică | Funcția publică | | Clasa | Gradul prof. | Nivelul studiilor | Funcția contractuală | | Grad/ Treapta profesional | Nivelul studiilor | OBSERVAȚII |
|--|--|-----------|------------------------------|--------------------------|-------------------|-------|--------------|-------------------|----------------------|------------------------|---------------------------|-------------------|------------|
| | | | | de conducere | de execuție | | | | de conducere | de execuție | | | |
| 0 | 1 | 2 | 3 | 4 | 5 | 6 | 7 | 8 | 9 | 10 | 11 | 12 | 13 |
| COMPARTIMENT CABINET VICEPRESEDINTI | | | | | | | | | | | | | |
| 16 | PIRNEA VOICAN ALEXANDRU BOGDAN | | | | | | | | | Consilier | | S | |
| 17 | GÎLCĂ CRISTINA NICOLETA | | | | | | | | | Consilier | | S | |
| 18 | RĂDOI LAURENȚIU MARIAN | | | | | | | | | Consilier | | S | |
| 19 | RĂDUCANU ALEXANDRU MIHAI (temporar ocupat) | | | | | | | | | Consilier | | M | |
| Centrul Național de Informare și Promovare Turistică din Județul Vâlcea | | | | | | | | | | | | | |
| 20 | GHEORGHIU MONICA MARIA | | | | | | | | | Inspector specialitate | IA | S | |
| 21 | MĂTĂSARU COSMINA IOANA | | | | | | | | | Inspector specialitate | IA | S | |
| 22 | STĂNESCU SIBONEI MONICA | | | | | | | | | Inspector specialitate | I | S | |
| 23 | SCARLACIUC IRINA | | | | | | | | | Inspector specialitate | I | S | |
| DIRECȚIA GENERALA ADMINISTRAȚIE LOCALĂ | | | | | | | | | | | | | |
| 24 | LĂSTUN BOGDAN-PAUL | | | Director general | | I | Grad II | S | | | | | |
| 25 | CONSTANTINESCU ELENA RAMONA | | | Director general adjunct | | I | Grad II | S | | | | | |
| Serviciul Juridic, Contencios, Coordonare | | | | | | | | | | | | | |
| 26 | DIMA EMILIA CARMEN | | | Șef Serviciu | | I | Grad II | S | | | | | |
| 27 | FLORICA LAURA ȘTEFANIA | | | | Consilier juridic | I | Superior | S | | | | | |
| 28 | PREDA IULIANA SIMONA | | | | Consilier juridic | I | Superior | S | | | | | |
| 29 | POPESCU MIHAELA CARMEN | | | | Consilier juridic | I | Superior | S | | | | | |
| 30 | NEAGU EMILIAN LAURENȚIU | | | | Consilier juridic | I | Superior | S | | | | | |
| 31 | LĂZĂROIU MARIA | | | | Consilier juridic | I | Superior | S | | | | | |
| 32 | MANOLE RAMONA MIRELA | | | | Consilier juridic | I | Superior | S | | | | | |
| 33 | VACANT | | | | Consilier juridic | I | Asistent | S | | | | | |
| Serviciul Cancelarie | | | | | | | | | | | | | |
| 34 | PREDESCU ELENA SIMONA | | | Șef serviciu | | I | Grad II | S | | | | | |
| 35 | TÎRÎȘ MARIELA NADIA | | | | Consilier | I | Superior | S | | | | | |
| 36 | PÎRVU SANDA | | | | Consilier | I | Superior | S | | | | | |
| 37 | POPESCU DANIELA ELENA | | | | Consilier | I | Superior | S | | | | | |
| 38 | MARIAN VIORICA | | | | | | | | | Inspector specialitate | I | S | |
| 39 | GHIȚULESCU MARIUS | | | | | | | | | Inspector specialitate | IA | S | |
| 40 | CREȚU FILOFTEIA | | | | | | | | | Referent | IA | M | |
| 41 | MIU ALEXANDRU ADRIAN | | | | | | | | | Arhivar | I | M | |
| Compartiment Registratură | | | | | | | | | | | | | |
| 42 | PEȘTERĂU ANA MARIA | | | | | | | | | Inspector specialitate | I | S | |

| Nr. crt. | Numele, prenumele/ vacant, temporar vacant, după caz | STRUCTURA | Funcția de demnitate publică | Funcția publică | | Clasa | Gradul prof. | Nivelul studiilor | Funcția contractuală | | Grad/ Treapta profesional | Nivelul studiilor | OBSERVAȚII |
|--|--|-----------|------------------------------|-----------------|-------------------|-------|--------------|-------------------|----------------------|------------------------|---------------------------|-------------------|------------|
| | | | | de conducere | de execuție | | | | de conducere | de execuție | | | |
| 0 | 1 | 2 | 3 | 4 | 5 | 6 | 7 | 8 | 9 | 10 | 11 | 12 | 13 |
| 43 | SIMA CRISTINA IULIANA | | | | | | | | | Inspector specialitate | IA | S | |
| Serviciul coordonare consilii locale, asistență socială și servicii sociale | | | | | | | | | | | | | |
| 44 | MĂRGĂRITA VASILE MARIUS | | | Șef serviciu | | I | Grad II | S | | | | | |
| 45 | CUMPĂNAȘU PREDĂ MĂDĂLINA | | | | Consilier juridic | I | Superior | S | | | | | |
| 46 | MATEI GRAȚIELA MARTA | | | | Consilier | I | Superior | S | | | | | |
| 47 | CONSTANTIN IONICA | | | | Consilier | I | Superior | S | | | | | |
| 48 | BĂLTEANU IOANA RAMONA | | | | Consilier | I | Superior | S | | | | | |
| 49 | CONSTANTINESCU GABRIELA | | | | Consilier | I | Principal | S | | | | | |
| 50 | OBADĂ CRISTIANA SÎNZIANA | | | | Consilier | I | Asistent | S | | | | | |
| 51 | VACANT | | | | Consilier | I | Asistent | S | | | | | |
| Biroul Resurse Umane Gestiunea Funcțiilor Publice | | | | | | | | | | | | | |
| 52 | PAVELESCU ELENA GABRIELA | | | Șef Birou | | I | Grad II | S | | | | | |
| 53 | VACANT | | | | Consilier | I | Superior | S | | | | | |
| 54 | DUMITRIU FELICIA MAGDALENA | | | | Inspector | I | Superior | S | | | | | |
| 55 | POPA DANA | | | | Consilier | I | Superior | S | | | | | |
| 56 | UȚĂ BALACI MARIA LOREDANA | | | | Consilier | I | Superior | S | | | | | |
| 57 | BUDIHOI GEORGIANA FLORENTINA | | | | Consilier | I | Principal | S | | | | | |
| Compartimentul Comunicare, Relații Publice, Secretariat ATOP | | | | | | | | | | | | | |
| 58 | STOICA ELENA | | | | Consilier | I | Superior | S | | | | | |
| 59 | ZAMFIR MIHAELA | | | | Consilier | I | Superior | S | | | | | |
| 60 | LĂCĂTUSU MARIA LUCREȚIA | | | | Consilier | I | Superior | S | | | | | |
| 61 | BĂRZĂGEANU GEORGIANA | | | | Consilier | I | Asistent | S | | | | | |
| 62 | DOBRIȚOIU COSMIN | | | | | | | | | Inspector specialitate | I | S | |
| 63 | ISTRĂTESCU ANDREI | | | | | | | | | Inspector specialitate | I | S | |
| Compartimentul Administrativ | | | | | | | | | | | | | |
| 64 | MOȘTEANU NICOLIȚA | | | | | | | | | Inspector specialitate | IA | S | |
| 65 | STOICA CAMELIA | | | | | | | | | Inspector specialitate | II | S | |
| 66 | GRECU ROXANA TATIANA | | | | | | | | | Inspector specialitate | II | S | |
| 67 | VACANT | | | | | | | | | referent | IA | M | |
| 68 | SUCĂ VALERIAN | | | | | | | | | Șofer | I | M | |

| Nr. crt. | Numele, prenumele/ vacant, temporar vacant, după caz | STRUCTURA | Funcția de demnitate publică | Funcția publică | | Clasa | Gradul prof. | Nivelul studiilor | Funcția contractuală | | Grad/Treapta profesional | Nivelul studiilor | OBSERVAȚII |
|--|--|-----------|------------------------------|--------------------------|-------------|-------|--------------|-------------------|----------------------|------------------------|--------------------------|-------------------|------------|
| | | | | de conducere | de execuție | | | | de conducere | de execuție | | | |
| 0 | 1 | 2 | 3 | 4 | 5 | 6 | 7 | 8 | 9 | 10 | 11 | 12 | 13 |
| 69 | SLĂTINEANU NICOLAE | | | | | | | | | Șofer | I | M | |
| 70 | DIACONU MARIUS IULIAN | | | | | | | | | Șofer | I | M | |
| 71 | LUPU MIHAI | | | | | | | | | Șofer | I | M | |
| 72 | TODECI CRISTIAN | | | | | | | | | Șofer | I | M | |
| 73 | MUJA DUMITRU NELUȘ | | | | | | | | | Muncitor (electrician) | | M | |
| 74 | NICOLIN CONSTANTIN | | | | | | | | | Muncitor (instalator) | | G | |
| 75 | RADU GHEORGHE | | | | | | | | | Muncitor (tâmplar) | | M | |
| 76 | STOICA SERGIU NICOLAE | | | | | | | | | Muncitor (zugrav) | | M | |
| 77 | ROESCU ELENA ADRIANA | | | | | | | | | Telefonist | | M | |
| 78 | BARBU ANGELICA | | | | | | | | | Îngrijitor | | M | |
| 79 | GHITĂ ELENA | | | | | | | | | Îngrijitor | | M | |
| 80 | RADU FELICIA | | | | | | | | | Îngrijitor | | M | |
| 81 | NICOLAESCU SIMONA IOANA | | | | | | | | | Îngrijitor | | M | |
| 82 | VOICU DOINA | | | | | | | | | Îngrijitor | | M | |
| DIRECȚIA GENERALA ECONOMICĂ | | | | | | | | | | | | | |
| 83 | MAZILU VASILICA | | | Director General | | I | Grad II | S | | | | | |
| 84 | OPRESCU ADINIȚA | | | Director General Adjunct | | I | Grad II | S | | | | | |
| Serviciul Buget, Impozite și Taxe | | | | | | | | | | | | | |
| 85 | VIRTEJ ANDREEA | | | Șef Serviciu | | I | Grad II | S | | | | | |
| 86 | PRIPAS GEORGETA | | | | Consilier | I | Superior | S | | | | | |
| 87 | GHIOCULESCU ELENA MĂDĂLINA | | | | Consilier | I | Superior | S | | | | | |
| 88 | DOGARU ȘTEFANIA | | | | Consilier | I | Asistent | S | | | | | |
| 89 | FLOAREA DANIELA | | | | Consilier | I | Superior | S | | | | | |
| 90 | DUMITRAȘCU GEORGETA | | | | Consilier | I | Principal | S | | | | | |
| 91 | ȚIRVUICĂ ELENA ANDREEA | | | | Consilier | I | Superior | S | | | | | |
| 92 | DUMITRU LARISA FLORINA | | | | Consilier | I | Superior | S | | | | | |
| Serviciul Contabilitate | | | | | | | | | | | | | |
| 93 | PĂDUREȚU ADRIAN | | | Șef Serviciu | | I | Grad II | S | | | | | |
| 94 | SĂCĂTUREANU NICOLETA | | | | Consilier | I | Superior | S | | | | | |
| 95 | MILITARU ROZALIA MIHAELA | | | | Consilier | I | Superior | S | | | | | |
| 96 | GHEORGHE VIOLETA MARIA | | | | Consilier | I | Superior | S | | | | | |
| 97 | DOGARU FLORICA | | | | Consilier | I | Superior | S | | | | | |
| 98 | DIACONU MARIUS | | | | Consilier | I | Superior | S | | | | | |
| 99 | PESTREA CARMEN ELENA | | | | Consilier | I | Superior | S | | | | | |

| Nr. crt. | Numele, prenumele/ vacant, temporar vacant, după caz | STRUCTURA | Funcția de demnitate publică | Funcția publică | | Clasa | Gradul prof. | Nivelul studiilor | Funcția contractuală | | Grad/ Treapta profesional | Nivelul studiilor | OBSERVAȚII |
|--|--|-----------|------------------------------|------------------|-----------------------------|-------|--------------|-------------------|----------------------|------------------------|---------------------------|-------------------|------------|
| | | | | de conducere | de execuție | | | | de conducere | de execuție | | | |
| 0 | 1 | 2 | 3 | 4 | 5 | 6 | 7 | 8 | 9 | 10 | 11 | 12 | 13 |
| 100 | RĂDULESCU NICOLETA | | | | | | | | | Inspector specialitate | IA | S | |
| Compartimentul Învățământ, Cultură, Sănătate și Sport | | | | | | | | | | | | | |
| 101 | Temporar vacant | | | | Consilier | I | Principal | S | | | | | |
| 102 | OPREA DIANA NICOLETA | | | | Consilier | I | Superior | S | | | | | |
| 103 | GRUIȚOIU MIHAI | | | | Consilier | I | Superior | S | | | | | |
| 104 | COSMEANU MARIUS VASILICĂ | | | | Consilier | I | Superior | S | | | | | |
| Compartiment pentru Guvernanță Corporativă | | | | | | | | | | | | | |
| 105 | STANCIU RAMONA ELENA | | | | Consilier | I | Asistent | S | | | | | |
| 106 | NĂVRIG GEORGIANA SIMONA | | | | Consilier | I | Asistent | S | | | | | |
| 107 | AURELIU NICOLAE NARCIS | | | | Consilier | I | Superior | S | | | | | |
| Biroul Achiziții Publice, Urmărirea Executării Contractelor | | | | | | | | | | | | | |
| 108 | SAVU ANA | | | Șef Birou | | I | Grad II | S | | | | | |
| 109 | DIMOIU GHEORGHÎȚA | | | | Consilier achiziții publice | I | Superior | S | | | | | |
| 110 | CONSTANTIN LAURENTIA | | | | Consilier achiziții publice | I | Superior | S | | | | | |
| 111 | TUFEANU GABRIEL | | | | Consilier achiziții publice | I | Superior | S | | | | | |
| 112 | MARINESCU ADRIANA DANIELA | | | | Consilier achiziții publice | I | Superior | S | | | | | |
| 113 | BULACU LUMINIȚA | | | | Consilier achiziții publice | I | Superior | S | | | | | |
| Autoritatea Județeană de Transport | | | | | | | | | | | | | |
| 114 | PÎRVU IONEL VICTOR | | | | Consilier | I | Superior | S | | | | | |
| 115 | MOLDOVEANU DANIELA | | | | Consilier | I | Superior | S | | | | | |
| 116 | POPESCU ELENA ADELINA | | | | | | | | | Inspector specialitate | I | S | |
| DIRECȚIA GENERALĂ TEHNICĂ | | | | | | | | | | | | | |
| 117 | TĂMAȘ IOAN SEBASTIAN | | | Director General | | I | Grad II | S | | | | | |
| Serviciul Pregătirea și Urmărirea Realizării Lucrărilor Publice | | | | | | | | | | | | | |
| 118 | CONSTANTINESCU LIVIU | | | Șef Serviciu | | I | Grad II | S | | | | | |
| 119 | BANU CORNELIA | | | | Consilier | I | Superior | S | | | | | |
| 120 | EFTEMIE ROXANA ADINA | | | | Consilier | I | Superior | S | | | | | |

| Nr. crt. | Numele, prenumele/ vacant, temporar vacant, după caz | STRUCTURA | Funcția de demnitate publică | Funcția publică | | Clasa | Gradul prof. | Nivelul studiilor | Funcția contractuală | | Grad/ Treapta profesional | Nivelul studiilor | OBSERVAȚII |
|---|--|-----------|------------------------------|-----------------|-------------|-------|--------------|-------------------|----------------------|------------------------|---------------------------|-------------------|------------|
| | | | | de conducere | de execuție | | | | de conducere | de execuție | | | |
| 0 | 1 | 2 | 3 | 4 | 5 | 6 | 7 | 8 | 9 | 10 | 11 | 12 | 13 |
| 121 | OPINCARIU VIRGINIA NICOLETA | | | | Consilier | I | Superior | S | | | | | |
| 122 | GHIȚĂ ALEXANDRU | | | | Consilier | I | Superior | S | | | | | |
| 123 | CÎRJE MIHAI MARIAN | | | | Consilier | I | Superior | S | | | | | |
| Compartimentul Administrarea Domeniului Public și Privat al Județului | | | | | | | | | | | | | |
| 124 | NIȚU ELENA ALINA | | | | Consilier | I | Superior | S | | | | | |
| 125 | POPESCU MONICA | | | | Consilier | I | Superior | S | | | | | |
| 126 | RADU NICOLAE | | | | Consilier | I | Superior | S | | | | | |
| Serviciul Infrastructură, Drumuri și Poduri, Proiectare | | | | | | | | | | | | | |
| 127 | GRECU ELENA | | | Șef Serviciu | | I | Grad II | S | | | | | |
| 128 | SCĂRLEA ADRIANA | | | | Consilier | I | Superior | S | | | | | |
| 129 | TEGLAȘ NEMȚOIU AUGUSTIN | | | | Consilier | I | Superior | S | | | | | |
| 130 | IOV CONSTANTIN | | | | Consilier | I | Superior | S | | | | | |
| 131 | VACANT | | | | Consilier | I | Principal | S | | | | | |
| 132 | RUSU CAMELIA GEORGETA | | | | Consilier | I | Superior | S | | | | | |
| 133 | BERBECEL ADRIAN CONSTANTIN | | | | Consilier | I | Superior | S | | | | | |
| 134 | ANDREI CLAUDIA ELENA | | | | Consilier | I | Superior | S | | | | | |
| 135 | BULACU ION | | | | Consilier | I | Principal | S | | | | | |
| 136 | DRĂGHICI CARMINA ADINA | | | | | | | | | Inspector specialitate | IA | S | |
| Compartimentul Situații de Urgență , SSM | | | | | | | | | | | | | |
| 137 | GERLACH ROBERTA FLORIANA | | | | Consilier | I | Superior | S | | | | | |
| 138 | PÎRVU GEORGE | | | | Consilier | I | Superior | S | | | | | |
| 139 | DINESCĂ LIDIA | | | | Consilier | I | Superior | S | | | | | |
| 140 | HOGEA GHEORGHE | | | | | | | | | Șofer | I | M | |
| Unitatea Județeană de Monitorizare a Serviciilor Comunitare de Utilități Publice | | | | | | | | | | | | | |
| 141 | PĂTRAȘCU LAURA ALEXANDRA | | | | Consilier | I | Superior | S | | | | | |
| 142 | GIURCĂ TATIANA | | | | Consilier | I | Superior | S | | | | | |
| 143 | CHILOM CRISTINA ELENA | | | | Consilier | I | Superior | S | | | | | |
| 144 | DIACONU PETRUȚA NICOLETA | | | | Consilier | I | Asistent | S | | | | | |
| DIRECȚIA URBANISM ȘI AMENAJAREA TERITORIULUI | | | | | | | | | | | | | |
| 145 | PETRESCU ELENA DANA | | | Arhitect șef | | I | Grad II | S | | | | | |
| Compartimentul Autorizări în Construcții, Avize și Control în Construcții | | | | | | | | | | | | | |

| Nr. crt. | Numele, prenumele/ vacant, temporar vacant, după caz | STRUCTURA | Funcția de demnitate publică | Funcția publică | | Clasa | Gradul prof. | Nivelul studiilor | Funcția contractuală | | Grad/ Treapta profesional | Nivelul studiilor | OBSERVAȚII |
|--|--|-----------|------------------------------|--------------------------|-------------|-------|--------------|-------------------|----------------------|-------------|---------------------------|-------------------|------------|
| | | | | de conducere | de execuție | | | | de conducere | de execuție | | | |
| 0 | 1 | 2 | 3 | 4 | 5 | 6 | 7 | 8 | 9 | 10 | 11 | 12 | 13 |
| 146 | PESCĂRAȘU CRISTIAN ALEXANDRU | | | | Consilier | I | Superior | S | | | | | |
| 147 | POPESCU MARILENA ANIȘOARA | | | | Consilier | I | Superior | S | | | | | |
| 148 | BOJAN MARINELA | | | | Consilier | I | Superior | S | | | | | |
| 149 | VACANT | | | | Consilier | I | Superior | S | | | | | |
| 150 | VACANT | | | | Consilier | I | Principal | S | | | | | |
| Compartimentul Amenajarea Teritoriului și Urbanism | | | | | | | | | | | | | |
| 151 | CONSTANTINESCU ADRIANA | | | | Consilier | I | Superior | S | | | | | |
| 152 | VACANT | | | | Consilier | I | Superior | S | | | | | |
| 153 | MEIANU IULIANA CAMELIA | | | | Consilier | I | Superior | S | | | | | |
| Serviciul Informatizare Gestionare Baze de Date, Arhivare Electronică | | | | | | | | | | | | | |
| 154 | SCARLACIUC MARIUS | | | Șef serviciu | | I | Grad II | S | | | | | |
| 155 | VACANT | | | | Consilier | I | Superior | S | | | | | |
| 156 | STRATU RĂZVAN | | | | Consilier | I | Asistent | S | | | | | |
| 157 | DIMITRIU MONICA FLORINA | | | | Consilier | I | Superior | S | | | | | |
| 158 | ȚUNCU CONSTANTIN | | | | Consilier | I | Superior | S | | | | | |
| 159 | DUMITRESCU LIVIU | | | | Consilier | I | Superior | S | | | | | |
| 160 | VACANT | | | | Consilier | I | Principal | S | | | | | |
| 161 | ISPIR CARMEN MARIANA | | | | Consilier | I | Principal | S | | | | | |
| DIRECȚIA GENERALA PROGRAME ȘI RELAȚII EXTERNE | | | | | | | | | | | | | |
| 162 | POPESCU ANDREEA | | | Director General | | I | Grad II | S | | | | | |
| 163 | GUTĂU MONICA - temporar vacant | | | Director General Adjunct | | I | Grad II | S | | | | | |
| Unitatea de Management și Implementare a Proiectelor Finanțate din POIM | | | | | | | | | | | | | |
| 164 | VIRTEJ LAURENȚIU MIHAIL | | | Șef Serviciu | | I | Grad II | S | | | | | |
| 165 | PRIOTREASA MIHAELA LOREDANA | | | | Consilier | I | Superior | S | | | | | |
| 166 | Temporar vacant | | | | Consilier | I | Superior | S | | | | | |
| 167 | VOINEA MARIA MĂDĂLINA | | | | Consilier | I | Superior | S | | | | | |
| 168 | CALCIU ROXANA | | | | Consilier | I | Superior | S | | | | | |
| 169 | POPA DOINA | | | | Consilier | I | Superior | S | | | | | |
| 170 | RUSU ION | | | | Consilier | I | Superior | S | | | | | |
| 171 | RUSU ROXANA SÎNZIANA | | | | Consilier | I | Superior | S | | | | | |
| Serviciul Elaborare și Implementare Proiecte de Dezvoltare Economică și Socială | | | | | | | | | | | | | |

| Nr. crt. | Numele, prenumele/ vacant, temporar vacant, după caz | STRUCTURA | Funcția de demnitate publică | Funcția publică | | Clasa | Gradul prof. | Nivelul studiilor | Funcția contractuală | | Grad/ Treapta profesional | Nivelul studiilor | OBSERVAȚII |
|--|--|-----------|------------------------------|-----------------|-------------|-------|--------------|-------------------|----------------------|-------------|---------------------------|-------------------|------------|
| | | | | de conducere | de execuție | | | | de conducere | de execuție | | | |
| 0 | 1 | 2 | 3 | 4 | 5 | 6 | 7 | 8 | 9 | 10 | 11 | 12 | 13 |
| 172 | PISTOL RODICA | | | Șef Serviciu | | I | Grad II | S | | | | | |
| 173 | PETRESCU ADRIANA | | | | Consilier | I | Superior | S | | | | | |
| 174 | VACANT | | | | Consilier | I | Superior | S | | | | | |
| 175 | CIOBANU VIOLETA | | | | Consilier | I | Superior | S | | | | | |
| 176 | STANCIU ELENA | | | | Consilier | I | Superior | S | | | | | |
| 177 | ANTONESCU ION | | | | Consilier | I | Superior | S | | | | | |
| 178 | VACANT | | | | Consilier | I | Superior | S | | | | | |
| 179 | NICOLIN DUMITRA DANIELA | | | | Referent | III | Superior | M | | | | | |
| Serviciul Absorția Finanțarilor Nerambursabile, Relații Externe și Afaceri Europene | | | | | | | | | | | | | |
| 180 | VADUVA ANAMARIA | | | Șef Serviciu | | I | Grad II | S | | | | | |
| 181 | CHIRIȚĂ AURELIAN | | | | Consilier | I | Superior | S | | | | | |
| 182 | MARIȚA ELENA CRISTINA | | | | Consilier | I | Superior | S | | | | | |
| 183 | STELIAN MARIUS | | | | Consilier | I | Principal | S | | | | | |
| 184 | CURUIA LAVINIA ADRIANA | | | | Consilier | I | Superior | S | | | | | |
| 185 | BURGHTEL CARMEN | | | | Consilier | I | Superior | S | | | | | |
| 186 | PREDUCA LIDIA MIHAELA | | | | Consilier | I | Superior | S | | | | | |
| 187 | NEACȘU RAMONA | | | | Consilier | I | Superior | S | | | | | |
| 188 | MUȘETE ANA MARIA | | | | Consilier | I | Superior | S | | | | | |
| Compartimentul pentru Mediu și Dezvoltare Durabila | | | | | | | | | | | | | |
| 189 | TUDOR OANA MAGDA | | | | Consilier | I | Superior | S | | | | | |
| 190 | LĂSTUN MIHAIL SEBASTIAN | | | | Consilier | I | Asistent | S | | | | | |
| 191 | HOGEA ION | | | | | | | | | Șofer | I | M | |

| Funcția | Număr posturi | | |
|--|---------------|---------|-------|
| | Ocupate | Vacante | Total |
| Nr. total de funcții publice | 131 | 10 | 141 |
| Nr. total de înalți funcționari publici | 0 | 0 | 0 |
| Nr. total de funcții publice de conducere | 22 | 0 | 22 |
| Nr. total de funcții publice de execuție | 109 | 10 | 119 |
| Nr. total de funcții contractuale de conducere (demnitari) | 3 | 0 | 3 |
| Nr. total de funcții contractuale de conducere | 1 | 0 | 1 |
| Nr. total de funcții contractuale de execuție | 45 | 1 | 46 |
| Nr. total de funcții din instituție | 180 | 11 | 191 |

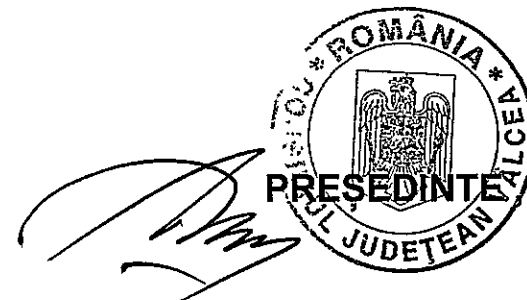

Constantin RĂDULESCU