

HOTĂRÂRE

**privind modificarea Anexei nr.I și a Anexei nr.III la
Hotărârea Consiliului Județean Vâlcea nr.113 din 3 iunie 2020,
ca urmare a reorganizării serviciilor sociale**

Consiliul Județean Vâlcea, întrunit în ședința ordinară din data de ___ decembrie 2021, la care participă un număr de ___ consilieri județeni din numărul total de 32 consilieri în funcție și Președintele Consiliului Județean Vâlcea;

Având în vedere Propunerea Președintelui Consiliului Județean Vâlcea, înregistrată sub nr. 20821 din 15 decembrie 2021;

Luând în considerare Referatul de aprobare al Președintelui Consiliului Județean Vâlcea, înregistrat sub nr. 20822 din 15 decembrie 2021;

Ținând cont de Nota de fundamentare a Direcției Generale de Asistență Socială și Protecția Copilului Vâlcea nr.75481 din 6 decembrie 2021, transmisă prin adresa nr.75541 din 6 decembrie 2021 și înregistrată la Consiliul Județean Vâlcea sub nr.19955 din 6 decembrie 2021, precum și de Hotărârea nr.1 a Colegiului Director al Direcției Generale de Asistență Socială și Protecția Copilului Vâlcea din 15 noiembrie 2021;

Văzând Hotărârile Consiliului Județean Vâlcea nr.179 din 18 septembrie 2020, nr.180 din 18 septembrie 2020, nr.181 din 18 septembrie 2020, nr.104 din 21 aprilie 2021, nr.126 din 28 mai 2021, nr.127 din 28 mai 2021, nr.153 din 30 iulie 2021, nr.154 din 30 iulie 2021, nr.155 din 30 iulie 2021, nr.156 din 30 iulie 2021, nr.157 din 30 iulie 2021, nr.168 din 31 august 2021, nr.169 din 31 august 2021, nr.185 din 30 septembrie 2021 și nr.204 din 29 octombrie 2021;

În conformitate cu prevederile art.173 alin.(1) lit.a) și alin.(2) lit.c) din Ordonanța de Urgență a Guvernului nr.57/2019 privind Codul administrativ, cu modificările și completările ulterioare, ale Legii nr.292/2011, a asistenței sociale, cu modificările și completările ulterioare, ale Legii nr.272/2004 privind protecția și promovarea drepturilor copilului, republicată, cu modificările și completările ulterioare, ale Legii nr.448/2006 privind protecția și promovarea drepturilor persoanelor cu handicap, republicată, cu modificările și completările ulterioare, ale Legii nr.53/2003 - Codul muncii, republicată, cu modificările și completările ulterioare, ale Ordonanței Guvernului nr.68/2003 privind serviciile sociale, cu modificările și completările ulterioare, ale art.4 alin.(1) din Hotărârea Guvernului nr.797/2017 pentru aprobarea regulamentelor-cadru de organizare și funcționare ale serviciilor publice de asistență socială și a structurii orientative de personal, cu modificările și completările ulterioare, ale Hotărârii Guvernului nr.867/2015 pentru aprobarea Nomenclatorului serviciilor sociale, precum și a regulamentelor-cadru de organizare și funcționare a serviciilor sociale, cu modificările și completările ulterioare, ale Hotărârii Guvernului nr.584/2016 pentru modificarea și completarea Normelor metodologice de aplicare a

prevederilor Legii nr.197/2012 privind asigurarea calității în domeniul serviciilor sociale, ale Ordinului Ministrului Muncii și Justiției Sociale nr.82/2019 privind aprobarea standardelor specifice minime de calitate obligatorii pentru serviciile sociale destinate persoanelor adulte cu dizabilității, cu modificările și completările ulterioare și cele ale Ordonanței de Urgență a Guvernului nr.105/2021 privind aprobarea și implementarea Programului național de suport pentru copii, în contextul pandemiei de COVID-19 - "Din grijă pentru copii";

În temeiul prevederilor art.196 alin.(1) lit.a) din Ordonanța de Urgență a Guvernului nr.57/2019 privind Codul administrativ, cu modificările și completările ulterioare

H O T Ă R Ă Ș T E

Art.I Anexa nr.I la Hotărârea Consiliului Județean Vâlcea nr.113 din 3 iunie 2020, cuprinzând organigrama Direcției Generale de Asistență Socială și Protecția Copilului Vâlcea, se modifică și se înlocuiește cu anexa nr.1, care face parte integrantă din prezenta hotărâre.

Art.II Anexa nr.III la Hotărârea Consiliului Județean Vâlcea nr.113 din 3 iunie 2020, cuprinzând statul de funcții cu personalul din centrele de plasament – copii și centre de îngrijire și asistență adulți din subordinea Direcției Generale de Asistență Socială și Protecția Copilului Vâlcea, se modifică și se înlocuiește cu anexa nr.2, care face parte integrantă din prezenta hotărâre.

Art.III Se aprobă desființarea următoarelor servicii sociale din cadrul Direcției Generale de Asistență Socială și Protecția Copilului Vâlcea:

1. Centrul de plasament Ana – Râmnicu Vâlcea, cu un număr de 30 posturi în conformitate cu reglementările din Strategia Națională în domeniul asistenței sociale privind închiderea centrelor rezidențiale pentru copii;
2. Centrul de Tranzit - Râmnicu Vâlcea, cu un număr de 31 posturi;
3. Centrul pentru copilul cu dizabilități - Râmnicu Vâlcea, cu un număr de 28 posturi;
4. Centrul de Criză – Băbeni, cu un număr de 17 posturi;
5. Centrul de primire în regim de urgență pentru persoane adulte Băbeni, cu un număr de 10 posturi.

Art.IV Se aprobă înființarea următoarelor servicii sociale în cadrul Direcției Generale de Asistență Socială și Protecția Copilului Vâlcea:

1. Centrul de Primire în Regim de Urgență pentru Persoane Adulte Râmnicu Vâlcea;
2. Centrul de Îngrijire și Asistență pentru Persoane Adulte cu Dizabilități Bistrița;
3. Centrul de Îngrijire și Asistență pentru Persoane Adulte cu Dizabilități Zătreni;
4. Centrul de Abilitare și Reabilitare pentru Persoane Adulte cu Dizabilități nr. 1 Băbeni;

5. Centrul de Abilitare și Reabilitare pentru Persoane Adulte cu Dizabilități nr. 2 Băbeni;
6. Compartimentul Dispecerat telefon unic 119;
7. Echipa mobilă pentru persoane adulte cu dizabilități.

Art.V Directorul executiv al Direcției Generale de Asistență Socială și Protecția Copilului Vâlcea, răspunde de modul de punere în aplicare a prezentei hotărâri.

Art.VI La data adoptării prezentei, Hotărârea Consiliului Județean Vâlcea nr.113 din 3 iunie 2020 privind aprobarea organigramei și a statului de funcții ale Direcției Generale de Asistență Socială și Protecția Copilului Vâlcea, se modifică în mod corespunzător.

Art.VII Secretarul General al Județului Vâlcea, prin Serviciul Cancelarie, va comunica prezenta hotărâre, Direcției Generale Administrație Locală, Direcției Generale Economice, Biroului Resurse Umane, Gestiunea Funcțiilor Publice, precum și Direcției Generale de Asistență Socială și Protecția Copilului Vâlcea, în vederea aducerii la îndeplinire a prevederilor și va asigura publicarea acestora pe site-ul Consiliului Județean Vâlcea și în Monitorul Oficial al Județului Vâlcea.

Prezenta hotărâre a fost adoptată cu respectarea prevederilor art.182 alin.(1) din Ordonanța de Urgență a Guvernului nr.57/2019 privind Codul administrativ, cu modificările și completările ulterioare, cu un număr de ... voturi pentru, ... voturi împotrivă și ... abțineri.

PREȘEDINTE,

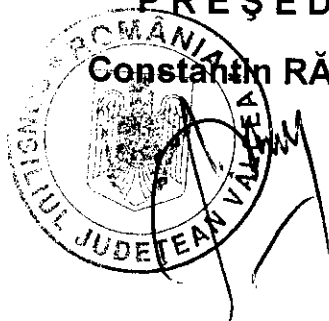

Constantin RĂDULESCU

**AVIZAT PENTRU LEGALITATE
SECRETAR GENERAL AL JUDEȚULUI,**

[Signature]
Daniela CALIANU

**AVIZAT
DIRECTOR GENERAL,
Bogdan Paul LĂȘTUN**

Râmnicu Vâlcea

Nr. _____ din _____ 2021

Prenume, nume	Funcția	Semnătura	Verificat: Director General Adjunct	Data
Intocmit: Mirela Manole 1 ex.	Consilier juridic	<i>[Signature]</i>	<i>[Signature]</i>	15 decembrie 2021

CONSILIUL JUDEȚEAN VÂLCEA
 Direcția Generală de Asistență Socială și Protecția Copilului - Vâlcea

COMISIA DE EVALUARE
 persoane adulte cu
 handicap

Consiliul Județean Vâlcea
 COLEGIUL DIRECTOR
 Direcția Generală de Asistență
 Socială și Protecția Copilului - Vâlcea

COMISIA
 pentru protecția copilului

Total Posturi Aparat Propriu
 = 171 (din care 125 FP, 46 PC)
 Total Posturi Protecția
 Copilului = 207
 Total posturi AMP = 295
 Total posturi APP = 12

Anexa nr.1
 la Hotărârea nr. din 2021

Total General
 1378

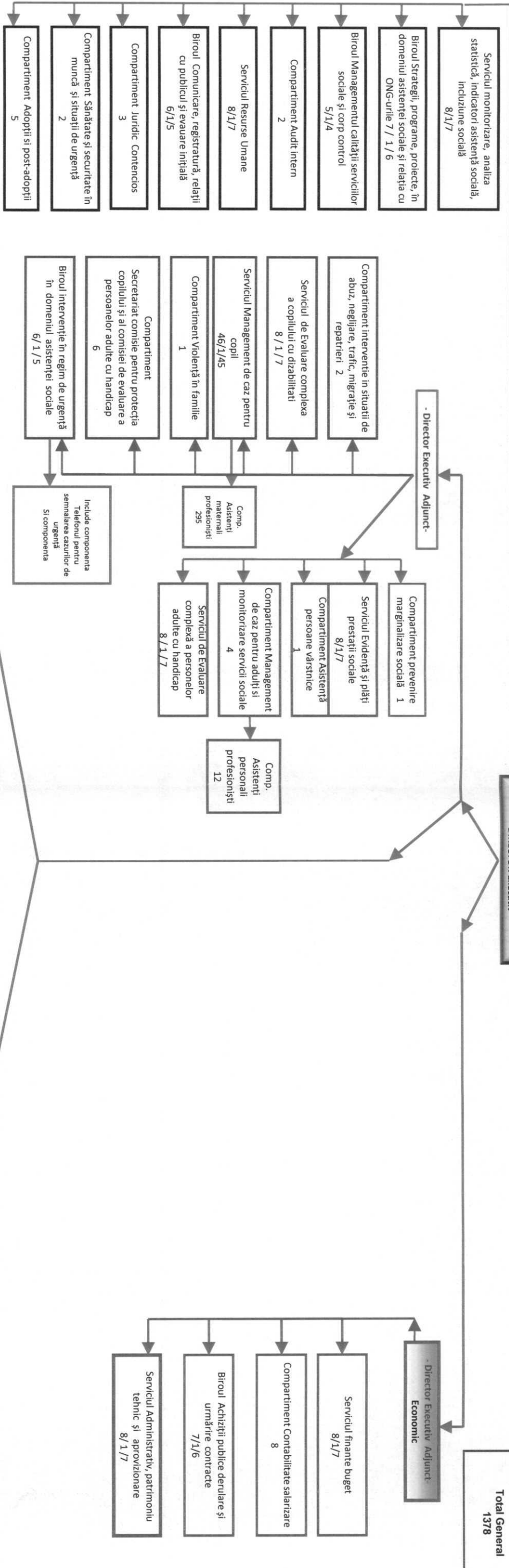

Centrul de zi de îngrijire și recuperare pentru persoane aflate în situații de risc Rm. Vâlcea 28/1/27	Serviciul asistență și suport pentru persoane aflate în situații de risc Rm. Vâlcea 15/1/14	Centrul de primire în urgență a copilului abuzat, neglijat, exploatat Rm. Vâlcea 22/1/21	Complex familial pentru recurența copilului cu dizabilități Goranu 25/1/24 (din care)	Serviciul de tip rezidențial Casa "Pinochio" Băbeni 24/1/23	Serviciul de tip familial "Nicoleta" Băbeni 12/1/11	Complex de apartamente-locuințe de tip familial-Rm. Vâlcea (6 apartamente sociale) 37/1/36	Serviciul Casa Matera Rm. Vâlcea 15/1/14	Locuință protejată pentru victimele violenței domestice 8/1/7	Centrul pentru victimele violenței în familie Rm. Vâlcea 19/1/18	Centrul de servicii de recuperare neuro-psihic Rm. Vâlcea 25/1/24	Centrul de urgență pentru persoane adulte cu dizabilități Rm. Vâlcea 35/1/34	Centrul de abilitare și reabilitare pentru persoane adulte cu dizabilități Nr.1 Băbeni 50/1/49	Centrul de abilitare și reabilitare pentru persoane adulte cu dizabilități Nr.2 Băbeni 50/1/49	Centrul de abilitare și reabilitare pentru persoane adulte cu dizabilități Nr.3 Băbeni 51/1/50	Centrul de abilitare și reabilitare pentru persoane adulte cu dizabilități Mădăra 55/1/54	Centrul de îngrijire și asistență pentru persoane adulte cu dizabilități Ostroveni-Rm. Vâlcea 50/1/49	Centrul de îngrijire și asistență pentru persoane adulte cu dizabilități Troianu- Rm. Vâlcea 50/1/49	Centrul de primire în urgență pentru persoane adulte cu dizabilități Rm. Vâlcea 30/1/29	Centrul de îngrijire și asistență pentru persoane adulte cu dizabilități Sătoara 16/1/15	Centrul de îngrijire și asistență pentru persoane adulte cu dizabilități Nicolae Bălcescu 37/1/36	Centrul de îngrijire și asistență pentru persoane adulte cu dizabilități Govora 23/1/22	Centrul de îngrijire și asistență pentru persoane adulte cu dizabilități Bistrița 50/1/49	Centrul de îngrijire și asistență pentru persoane adulte cu dizabilități Lungesti 50/1/49	Centrul de îngrijire și asistență pentru persoane adulte cu dizabilități Zătreni 50/1/49	Centrul de îngrijire și asistență pentru persoane adulte cu dizabilități Milcoiu 47/1/46	Centrul de îngrijire bătrâni-Ceni 19/1/18
--	---	--	---	--	--	---	---	--	--	---	--	--	--	--	---	---	--	---	--	---	---	---	---	--	--	--

PREȘEDINTE,
Constantin Rădulescu

Căsuța nr. 1 - Goranu (9)
 Căsuța nr. 2 - Goranu (9)

Comp.pt.supravegherea și sprijinirea reintegrării sociale a copilului care săvârșeste fapte penale și nu răspunde penal
 Comp.pt.sprijinirea victimelor infracțiunilor
 Comp.pt.concilierea și sprijin pt.părinți și copii
 Comp.Dispecerat/telefon unic- "119"

-Componenta rezidențială profesională
 -Componenta de consiliere și orientare profesională
 -Componenta de formare și integrare socio-profesională
 -Componenta de integrare/reintegrare profesională
 -Componenta de formare/dezvoltare a deprinderilor de viață independentă

Echipa mobilă de prevenire a abandonului
 2

Echipa mobilă pentru persoane adulte cu dizabilități
 5

- Director Executiv Adjunct-
Economic
 Serviciul finanțe buget
 8/1/7
 Compartiment Contabilitate salarizare
 8
 Biroul Achiziții publice derulare și urmărire contracte
 7/1/6
 Serviciul Administrativ, patrimoniul tehnic și aprovizionare
 8/1/7

anexa nr. 2

la Hotărârea nr. _____ din _____ 2021

STAT DE FUNCTII

cu personalul din centrele de plasament - copii si centre de ingrijire si asistenta-
adulti din subordinea D.G.A.S.P.C. Valcea

	Funcția	Nivel studii	Grad/ treapta	Gradatia	Salariu de baza(lei)	
Directia de Protectie a Copilului						
Complex de apartamente - Locuinte de tip familial- Rm. Vâlcea = 37 posturi						
Personal comun care desfășoară activitatea pentru toate cele 6 locuințe de tip familial						
1	Sef serviciu	S			6750	XXXXXXXXXXXXXX
2	Asistent social	S	Debutant	2	3428	XXXXXXXXXXXXXX
3	Psiholog	S	practicant	4	4577	XXXXXXXXXXXXXX
4	Inspector de spec.(social)	S		3	4015	XXXXXXXXXXXXXX
5	Inspector de spec.(social)	S		5	4522	XXXXXXXXXXXXXX
6	Îngrijitoare	M/G		2	2617	XXXXXXXXXXXXXX
7	Îngrijitoare	M/G		3	2748	XXXXXXXXXXXXXX
Apartamentul nr. 1 Bl. C12 -Str. M. Eminescu- Rm. Valcea						
Personal de specialitate de ingrijire si asistenta; personal de specialitate						
8	Educator	PL		4	4413	XXXXXXXXXXXXXX
9	Inspector de spec.(social)	S		5	4522	XXXXXXXXXXXXXX
10	Lucrător social	M	Principal	3	4015	XXXXXXXXXXXXXX
11	Supraveghetor de noapte	M/G		5	2667	XXXXXXXXXXXXXX
12	Supraveghetor de noapte	M/G		5	2667	XXXXXXXXXXXXXX
Apartamentul nr. 2 Bl. C32 -Aleea Panselutelor- Ostroveni- Rm. Valcea						
Personal de specialitate de ingrijire si asistenta; personal de specialitate						
13	Lucrător social	M	Principal	5	4219	XXXXXXXXXXXXXX
14	Inspector de spec.(social)	S		4	4413	XXXXXXXXXXXXXX
15	Inspector de spec.(social)	S		5	4522	XXXXXXXXXXXXXX
16	Supraveghetor de noapte	M/G		4	2601	XXXXXXXXXXXXXX
17	Supraveghetor de noapte	M/G		5	2667	XXXXXXXXXXXXXX
Apartamentul nr. 3 A19 -Str Luceafarului- Ostroveni-Rm. Valcea						
Personal de specialitate de ingrijire si asistenta; personal de specialitate						
18	Lucrător social	M	Principal	5	4219	XXXXXXXXXXXXXX
19	Inspector de spec.(social)	S		5	4522	XXXXXXXXXXXXXX
20	Educator	S		5	4274	XXXXXXXXXXXXXX
21	Supraveghetor de noapte	M/G		5	2667	XXXXXXXXXXXXXX
22	Supraveghetor de noapte	M/G		5	2667	XXXXXXXXXXXXXX
Apartamentul nr.4- B 14 -Str Mihai Eminescu - Ostroveni-Rm. Valcea						
Personal de specialitate de ingrijire si asistenta; personal de specialitate						
23	Lucrător social	M	Principal	5	4219	XXXXXXXXXXXXXX
24	Inspector de spec.(social)	S		3	4304	XXXXXXXXXXXXXX
25	Lucrător social	M	Principal	5	4219	XXXXXXXXXXXXXX
26	Supraveghetor de noapte	M/G		5	2667	XXXXXXXXXXXXXX
27	Supraveghetor de noapte	M/G		5	2667	XXXXXXXXXXXXXX
Apartamentul nr. 5 C-10 -str. Mihai Eminescu - Ostroveni-Rm. Valcea						
Personal de specialitate de ingrijire si asistenta; personal de specialitate						
28	Lucrător social	M	Principal	4	4116	XXXXXXXXXXXXXX
29	Lucrător social	M	Principal	5	4219	XXXXXXXXXXXXXX
30	Inspector de spec.(social)	S		4	4413	XXXXXXXXXXXXXX
31	Supraveghetor de noapte	M/G		5	2667	XXXXXXXXXXXXXX
32	Supraveghetor de noapte	M/G		4	2601	XXXXXXXXXXXXXX
Apartamentul nr. 6 - A- 62 -B-dul Tineretului- Ostroveni-Rm. Valcea						
Personal de specialitate de ingrijire si asistenta; personal de specialitate						
33	Lucrător social	M	Principal	5	4219	XXXXXXXXXXXXXX
34	Educator	S	Principal	5	4522	XXXXXXXXXXXXXX
35	Educator	S	Principal	5	4522	XXXXXXXXXXXXXX
36	Supraveghetor de noapte	M/G		5	2667	XXXXXXXXXXXXXX

37	Supraveghetor de noapte	M/G		3	2030	XXXXXXXXXXXXXX	
Complex de servicii							
Serv. Casa Materna - Rm. Valcea = 15 posturi							
Personal de conducere							
1	Sef serviciu	S	II		6750	Vacant	
Personal de specialitate de ingrijire si asistenta; personal de specialitate							
2	Medic	S	Primar	0	12250	Vacant	
3	Asistent social	S	Principal	5	5006	XXXXXXXXXXXXXX	
4	Psiholog	S	Practicant			Vacant	
5	Asistent medical	PL	Principal		4739	Vacant	
6	Asistent medical	PL		0	3850	Vacant	
7	Asistent medical	S	Debutant	0	3750	Vacant	
8	Supraveghetor	M/G		0	2726	XXXXXXXXXXXXXX	
9	Supraveghetor	M/G		0	2726	XXXXXXXXXXXXXX	
10	Infirmiera	M/G		0	2726	Vacant	
11	Infirmiera	M/G		0	2726	Vacant	
12	Ingrijitoare			5	2887	XXXXXXXXXXXXXX	
Personal cu functii administrative, gospodarie, intretinere-reparatii, deservire							
13	Administrator	M		5	3865	XXXXXXXXXXXXXX	
14	Magaziner	M/G		5	3662	XXXXXXXXXXXXXX	
15	Sofer	M/G		5	3878	Vacant	
Locuință protejată pentru victimele violenței domestice = 8 posturi							
Proiectul "Venus"							
Personal de conducere							
1	Sef serviciu (Coordonator servicii sociale)	S			6750	Vacant	
2	Responsabil serv. sociale	S			6750	Vacant	
3	Psiholog	S	Stagiar	0	3037	Vacant	
4	Consilier vocațional (Psiholog)	S	(spec)	0	3037	Vacant	
5	Asistent Social	S	Practicant	3	4059	XXXXXXXXXXXXXX	
6	Lucrător social	M	principal	5	4522	XXXXXXXXXXXXXX	
7	Lucrător social	M		0	2965	Vacant	
8	Lucrător social	M		0	2965	Vacant	
Centrul pentru victimele violentei în familie Rm. Vâlcea = 19 posturi							
Personal de conducere							
1	Sef centru	S	II		6750	Vacant	
Personal de specialitate de ingrijire si asistenta; personal de special							
2	Asistent social	S	Principal	5	5006	XXXXXXXXXXXXXX	
3	Psiholog	S	Principal	4	4577	XXXXXXXXXXXXXX	
4	Consilier juridic	S		5	4721	XXXXXXXXXXXXXX	
5	Educator	PL	Principal	5	4274	XXXXXXXXXXXXXX	
6	Asistent medical	PL	Principal	3	4623	XXXXXXXXXXXXXX	
7	Asistent medical	PL	Principal	5	4857	XXXXXXXXXXXXXX	
8	Ingrijitoare	G		5	2887	XXXXXXXXXXXXXX	
9	Ingrijitoare	G		4	2818	XXXXXXXXXXXXXX	
10	Ingrijitoare	G		5	2887	XXXXXXXXXXXXXX	
11	Ingrijitoare	G		3	2748	XXXXXXXXXXXXXX	
Personal cu functii administrative, gospodarie, intretinere-reparatii, deservire							
12	Muncitor necalificat	M/G		5	2681	XXXXXXXXXXXXXX	
13	Paznic	M/G		5	2939	Vacant	
14	Paznic	M/G		5	2939	XXXXXXXXXXXXXX	
15	Paznic	M/G		5	2939	XXXXXXXXXXXXXX	
16	Paznic	M/G		5	2939	XXXXXXXXXXXXXX	
17	Paznic	M/G		5	2939	XXXXXXXXXXXXXX	
18	Munc Calificat	M/G		5	3519	XXXXXXXXXXXXXX	
19	Sofer	M/G		5	3878	XXXXXXXXXXXXXX	
Echipele mobile de prevenire a abandonului = 2 posturi							
(colaboreaza cu Biroul Interventie in regim de urgenta din A.P.)							
1	Asistent social	S	Practicant	0	4019	Vacant	
2	Asistent medical	PL		0	3900	Vacant	
Serviciul asistență și suport pentru persoane aflate în situații de risc = 15 posturi							

1	sef serviciu	S	II		6750	Vacant
Comp. pt supravegherea si sprijinirea reintegrarii sociale a copilului care săvârșeste fapte penale si nu răspunde penal = 3 posturi						
2	Inspector de Specialitate	S		2	4204	XXXXXXXXXXXXXXXX
3	Psiholog	S	Stagiar	0	3037	Vacant
4	Consilier juridic	S		0	3580	Vacant
Compartiment pentru sprijinirea victimelor infractiunilor = 3 posturi						
5	Inspector de Specialitate	S		5	4522	XXXXXXXXXXXXXXXX
6	Asistent social	S	Debutant	0	3425	Vacant
7	Psiholog	S	Practicant	0	3425	Vacant
Compartiment pentru consiliere si sprijin pentru parinti si copii - 3 posturi						
8	Asistent social	S	Practicant	0	3037	Vacant
9	Psiholog		Stagiar	0	4421	Vacant
10	Insp.de spec.(social)	S		3	4032	XXXXXXXXXXXXXXXX
Compartiment Dispecerat telefon unic 119 = 5 posturi						
11	Inspector de spec.(social)	S		0	3724	XXXXXXXXXXXXXXXX
12	Inspector de spec.(social)	S		0	2965	XXXXXXXXXXXXXXXX
13	Inspector de spec.(social)	S		3	4032	XXXXXXXXXXXXXXXX
14	Inspector de spec.(social)	S		3	4032	Vacant
15	Inspector de spec.(social)	S		3	4032	Vacant
Complex familial pt. recuperarea copilului cu dizabilitati-Goranu = 25 posturi						
Personal comun care desfasoara activitatea pt. cele doua casute						
1	Sef centru	S			6750	XXXXXXXXXXXXXXXX
2	Medic	S	Primar	5	15253	Vacant
3	Psiholog	S	Principal	4	4421	XXXXXXXXXXXXXXXX
4	Ingrijitoare	M/G		3	2748	XXXXXXXXXXXXXXXX
Personal cu functii administrative, gospodarie, intretinere-reparatii, deservire						
6	Spalatoarea	M/G		5	2887	XXXXXXXXXXXXXXXX
6	Muncitor calificat	M/G		5	3519	XXXXXXXXXXXXXXXX
7	Magaziner	M		5	3007	XXXXXXXXXXXXXXXX
Casuta nr. 1 -Complex Goranu						
Personal de specialitate						
8	Asistent medical	PL	Principal	5	4857	XXXXXXXXXXXXXXXX
9	Asistent medical	PL	Principal	4	4739	XXXXXXXXXXXXXXXX
10	Lucrător social	M	Principal	5	4219	XXXXXXXXXXXXXXXX
11	Infirmiera	M/G		5	3277	XXXXXXXXXXXXXXXX
12	Infirmiera	M/G		5	3306	XXXXXXXXXXXXXXXX
13	Infirmiera	M/G		5	3277	XXXXXXXXXXXXXXXX
14	Infirmiera	M/G		5	3277	XXXXXXXXXXXXXXXX
15	Infirmiera	M/G		5	3277	XXXXXXXXXXXXXXXX
16	Infirmiera	M/G		5	3277	XXXXXXXXXXXXXXXX
Casuta nr. 2 -Complex Goranu						
Personal de specialitate						
17	Asistent medical	PL	Principal	4	4677	XXXXXXXXXXXXXXXX
18	Asistent medical	PL	Principal	4	4739	XXXXXXXXXXXXXXXX
19	Lucrător social	M	Principal	5	4219	XXXXXXXXXXXXXXXX
20	Infirmiera	M/G		5	3277	XXXXXXXXXXXXXXXX
21	Infirmiera	M/G		5	3277	XXXXXXXXXXXXXXXX
22	Infirmiera	M/G		4	3196	XXXXXXXXXXXXXXXX
23	Infirmiera	M/G		3	3118	XXXXXXXXXXXXXXXX
24	Infirmiera	M/G		5	3277	XXXXXXXXXXXXXXXX
25	Infirmiera	M/G		5	3277	XXXXXXXXXXXXXXXX
Serviciul de tip rezidențial -Casa" Pinocchio"-Babeni = 24 posturi						
Personal de conducere						
1	Sef centru -temporar ocupat	S	II		6750	XXXXXXXXXXXXXXXX
Personal de specialitate de ingrijire si asistenta; personal de special						
2	Psiholog	S	Practicant	4	4577	XXXXXXXXXXXXXXXX
3	Asistent medical	PL	Principal	4	4739	XXXXXXXXXXXXXXXX
4	Asistent medical	PL	Debutant	0	3900	XXXXXXXXXXXXXXXX
5	Asistent medical	PL	Principal	5	4857	XXXXXXXXXXXXXXXX
6	Asistent medical	PL	Principal	4	4739	XXXXXXXXXXXXXXXX
7	Lucrător social	M	Principal	5	4219	XXXXXXXXXXXXXXXX

8	Lucrător social		M			4219	XXXXXXXXXXXXXX	
9	Lucrător social		M	Principal	5	4219	XXXXXXXXXXXXXX	
10	Lucrător social		M	Principal	5	4219	XXXXXXXXXXXXXX	
11	Lucrător social		M	Principal	5	4219	XXXXXXXXXXXXXX	
12	Supraveghetor de noapte		M /G		5	2667	XXXXXXXXXXXXXX	
13	Supraveghetor de noapte		M /G		5	2667	XXXXXXXXXXXXXX	
14	Supraveghetor de noapte		M /G		5	2667	XXXXXXXXXXXXXX	
15	Supraveghetor de noapte		M /G		5	2667	XXXXXXXXXXXXXX	
16	Ingrijitoare		M /G		5	2887	XXXXXXXXXXXXXX	
Personal cu functii administrative, gospodarie, intretinere-reparatii, deservire								
17	Inspector de specialitate(ec.)		S		0	4175	Vacant	
18	Administrator		M			3824	Vacant	
19	Bucatar		M /G		5	3109	XXXXXXXXXXXXXX	
20	Bucatar		M /G		5	3109	XXXXXXXXXXXXXX	
21	Bucatar		M /G		5	3109	XXXXXXXXXXXXXX	
22	Spalatoreasa		M /G		0	2230	Vacant	
23	Muncitor calificat		M /G		5	3519	XXXXXXXXXXXXXX	
24	Muncitor necalificat		M /G		5	3519	XXXXXXXXXXXXXX	
Serviciul Casuta de tip familial "Nicoleta" Babeni = 12 posturi								
Personal de conducere								
1	Sef centru		S	II		6750	Vacant	
Personal de specialitate de ingrijire si asistenta; personal de special								
2	Lucrător social		M		0	2965	Vacant	
3	Lucrător social		M	Principal	5	4219	XXXXXXXXXXXXXX	
4	Infirmiera		M /G		5	3277	XXXXXXXXXXXXXX	
5	Infirmiera		M /G		5	3277	XXXXXXXXXXXXXX	
6	Infirmiera		M /G		5	3277	XXXXXXXXXXXXXX	
7	Infirmiera		M /G		5	3277	XXXXXXXXXXXXXX	
8	Infirmiera		M /G		5	3277	XXXXXXXXXXXXXX	
9	Infirmiera		M /G		3	3118	XXXXXXXXXXXXXX	
10	Infirmiera		M/G		5	3277	XXXXXXXXXXXXXX	
11	Infirmiera		M /G		5	3277	XXXXXXXXXXXXXX	
12	Infirmiera		M /G		5	3277	XXXXXXXXXXXXXX	
Centrul de zi de ingrijire si recuperare pentru copilul cu dizabilitati Rm. Valcea = 28 posturi								
Personal de conducere								
1	Sef serviciu		S			6750	Vacant	
Personal de specialitate de ingrijire si asistenta; personal de special								
2	Medic stomatolog		S		5	7809	XXXXXXXXXXXXXX	
3	Medic BFT		S	Primar	5	15230	XXXXXXXXXXXXXX	
4	Psiholog		S	Specialist	4	4798	XXXXXXXXXXXXXX	
5	Psiholog		S	Principal	4	4573	Vacant	
6	Asistent social		S	Principal	4	4883	XXXXXXXXXXXXXX	
7	Asistent social		S	Specialist	0	3865	Vacant	
8	Logoped		S		0	3424	Vacant	
9	Logoped		S		0	3424	Vacant	
10	Kinetoterapeut		S	Principal	0	4421	XXXXXXXXXXXXXX	
11	Kinetoterapeut		S	Principal	0	4421	XXXXXXXXXXXXXX	
12	Fiziokinetoterapeut		S		0	3635	Vacant	
13	Profesor CFM		S	Principal	5	4973	XXXXXXXXXXXXXX	
14	Educator		PL	Principal	5	4274	XXXXXXXXXXXXXX	
15	Educator		SSD	Principal	4	4222	XXXXXXXXXXXXXX	
16	Asistent medical BFT		PL	Principal	5	4857	XXXXXXXXXXXXXX	
17	Asistent medical BFT		PL	Principal	5	4857	XXXXXXXXXXXXXX	
18	Asistent medical BFT		PL	Principal	5	4857	XXXXXXXXXXXXXX	
19	Maseur		M		5	3518	XXXXXXXXXXXXXX	
20	Pedagog recuperare		PL	Principal	2	3873	XXXXXXXXXXXXXX	
21	Animator socio-educativ		M		4	3604	XXXXXXXXXXXXXX	
22	Ingrijitoare		M/G		4	2818	XXXXXXXXXXXXXX	
23	Ingrijitoare		M/G		5	2887	XXXXXXXXXXXXXX	
24	Ingrijitoare		M/G		5	2887	XXXXXXXXXXXXXX	
25	Ingrijitoare		M/G		5	2887	XXXXXXXXXXXXXX	
Personal cu functii administrative, gospodarie, intretinere-reparatii, deservire								
26	Muncitor calificat		M/G		5	3519	XXXXXXXXXXXXXX	
27	Muncitor necalificat		M/G		5	3519	XXXXXXXXXXXXXX	
28	Muncitor Calificat		M/G		5	3519	XXXXXXXXXXXXXX	

Centrul de primire in regim de urgenta pentru copilul abuzat, neglijat, exploatat- Rm. Valcea = 22 posturi							
Personal de conducere							
1	Sef centru		S			6750	XXXXXXXXXXXXXX
Personal de specialitate de ingrijire si asistenta; personal de specialitate							
2	Psiholog		S	Specialist	4	4798	XXXXXXXXXXXXXX
3	Asistent social		S	Principal	4	4883	XXXXXXXXXXXXXX
4	Psihopedagog		S		5	4363	XXXXXXXXXXXXXX
5	Psihopedagog		S		5	4363	XXXXXXXXXXXXXX
6	Inspector de spec.		S		5	4522	XXXXXXXXXXXXXX
7	Supraveghetor de noapte		M/G		5	2667	XXXXXXXXXXXXXX
8	Supraveghetor de noapte		M/G		5	2667	XXXXXXXXXXXXXX
9	Supraveghetor de noapte		M/G		5	2667	XXXXXXXXXXXXXX
10	Ingrijitoare		M/G		5	2887	XXXXXXXXXXXXXX
11	Ingrijitoare		G		5	2887	XXXXXXXXXXXXXX
12	Ingrijitoare		G		5	2887	XXXXXXXXXXXXXX
13	Ingrijitoare		G		5	2887	XXXXXXXXXXXXXX
14	Ingrijitoare		G		4	2818	XXXXXXXXXXXXXX
15	Ingrijitoare		G		5	2887	XXXXXXXXXXXXXX
Personal cu functii administrative, gospodarie, intretinere-reparatii, deservire							
16	Bucatar		M/G		5	3109	XXXXXXXXXXXXXX
17	Sofer		M/G		5	3878	XXXXXXXXXXXXXX
18	Paznic		M/G		5	2939	XXXXXXXXXXXXXX
19	Paznic		M/G		5	2939	XXXXXXXXXXXXXX
20	Paznic		M/G		5	2939	XXXXXXXXXXXXXX
21	Paznic		M/G		5	2939	XXXXXXXXXXXXXX
22	Paznic		M/G		5	2939	XXXXXXXXXXXXXX
Asistenta Sociala							
Centrul de servicii de recuperare neuromotorie de tip ambulatoriu pentru persoane adulte cu dizabilități Rm. Valcea= 25 posturi							
Personal de conducere							
1	Coordonator / Sef centru		S	//		6750	Vacant
Personal de specialitate de ingrijire si asistenta; personal de specialitate							
2	Medic BFT		S	Rezid. /Spec.	0	12250	Vacant
3	Psiholog		S	Stagiar		4058	Vacant
4	Asistent social		S	Practicant		3424	Vacant
5	Kinetoterapeut		S			3523	Vacant
6	Fiziokinetoterapeut		S			3523	Vacant
7	Pedagog recuperare		M		0	2965	Vacant
8	Asistent medical BFT		PL	Principal	0	3750	Vacant
9	Asistent medical BFT		PL	Principal	0	3750	Vacant
10	Asistent medical BFT		PL	Principal	0	3750	Vacant
11	Asistent medical BFT		PL	Principal	0	3750	Vacant
12	Maseur		M		0	2965	Vacant
13	Maseur		M		0	2965	Vacant
14	Instructor ergoterapie		M		0	2965	Vacant
15	Art-terapeut		M		0	2965	Vacant
16	Terapeut ocupational		S		0	3929	Vacant
17	Animator socio-educ		M		0	2965	Vacant
18	Lucrător social		M		5	4219	XXXXXXXXXXXXXX
19	Infirmieră		M/G		0	2726	Vacant
20	Muncitor necalificat		M/G		0	2726	XXXXXXXXXXXXXX
21	Sofer		M/G		0	2726	Vacant
22	Ingrijitoare		M/G		5	2818	XXXXXXXXXXXXXX
23	Ingrijitoare		M/G		5	2818	XXXXXXXXXXXXXX
24	Ingrijitoare		M/G		5	2818	XXXXXXXXXXXXXX
25	Ingrijitor		M/G		5	2818	XXXXXXXXXXXXXX
Echipe mobilă pt. persoane adulte cu dizabilități = 5 posturi							
Personal de specialitate de ingrijire si asistenta; personal de specialitate							
1	Psiholog		S	Practicant	0	3424	Vacant
2	Kinetoterapeut		S	Debutant	0	3635	Vacant
3	Asistent medical Fizio.		PL		5	4794	XXXXXXXXXXXXXX
4	Asistent medical		PL		5	4794	XXXXXXXXXXXXXX
Personal cu functii administrative							

5	Sofer		M/G	I	0	2726	Vacant	
Centrul de criza pentru persoane adulte cu dizabilități-Rm. Valcea = 35 posturi								
Personal de conducere								
1	Sef centru		S	II		6750	XXXXXXXXXXXXXX	
Personal de specialitate de ingrijire si asistenta; personal de specialitate								
2	Medic		S	medicină Generală		7809	Vacant	
3	Asistent social		S	Principal	3	4763	XXXXXXXXXXXXXX	
4	Psiholog		S	Stagiar	0	4058	Vacant	
5	Fiziokinetoterapeut		S		0	3635	Vacant	
6	Asistent medical		PL	Principal	4	4739	XXXXXXXXXXXXXX	
7	Asistent medical		PL	Principal	5	4857	XXXXXXXXXXXXXX	
8	Asistent medical		PL	Principal	5	4857	XXXXXXXXXXXXXX	
9	Asistent medical		PL	Principal	4	4739	XXXXXXXXXXXXXX	
10	Asistent medical		PL	Principal	5	4857	XXXXXXXXXXXXXX	
11	Infirmiera		M/G		5	3277	XXXXXXXXXXXXXX	
12	Infirmiera		M/G			3277	Vacant	
13	Infirmiera		M/G		3	3118	XXXXXXXXXXXXXX	
14	Infirmiera		M/G		4	3196	XXXXXXXXXXXXXX	
15	Infirmiera		M/G		5	3277	XXXXXXXXXXXXXX	
16	Infirmiera		M/G		5	3277	XXXXXXXXXXXXXX	
17	Infirmiera		M/G		5	3277	XXXXXXXXXXXXXX	
18	Infirmiera		M/G		5	3277	XXXXXXXXXXXXXX	
19	Infirmiera		M/G		5	3277	Vacant	
20	Infirmiera		M/G		5	3277	XXXXXXXXXXXXXX	
21	Lucrat Social		M		5	4219	XXXXXXXXXXXXXX	
22	Inspector de spec.		S		5	4522	XXXXXXXXXXXXXX	
23	Îngrijitoare		M/G		5	2887	XXXXXXXXXXXXXX	
24	Îngrijitoare		M/G		5	2887	XXXXXXXXXXXXXX	
Personal cu functii administrative, gospodarie, intretinere-reparatii, deservire								
25	Inspector de spec.		S		0	3402	Vacant	
26	Administrator		M		5	3824	XXXXXXXXXXXXXX	
27	Magaziner		M/G			3662	Vacant	
28	Muncitor Calificat		M/G		5	3519	XXXXXXXXXXXXXX	
29	Muncitor Calificat		M/G		5	3519	XXXXXXXXXXXXXX	
30	Muncitor Calificat		M/G		5	3519	XXXXXXXXXXXXXX	
31	Muncitor Calificat		M/G		5	3519	XXXXXXXXXXXXXX	
32	Sofer		M		5	3878	XXXXXXXXXXXXXX	
33	Spalatoarea		M/G		5	2887	XXXXXXXXXXXXXX	
34	Lenjereasa		M/G		5	3109	XXXXXXXXXXXXXX	
35	Spalatoarea		M/G		5	2887	XXXXXXXXXXXXXX	
Centrul de primire în regim de urgență pentru persoane adulte Rm. Valcea= 30 posturi								
Personal de conducere								
1	Sef centru		S	II		6750	XXXXXXXXXXXXXX	
Personal de specialitate de ingrijire si asistenta; personal de specialitate								
2	Psiholog		S	Stagiar	0	3341	Vacant	
3	Asistent social		S	Principal	5	5006	XXXXXXXXXXXXXX	
4	Asistent medical		PL	Principal	5	4857	XXXXXXXXXXXXXX	
5	Asistent medical		PL	Principal	5	4857	XXXXXXXXXXXXXX	
6	Asistent medical		PL	Principal	5	4857	XXXXXXXXXXXXXX	
7	Infirmiera		M/G		5	3277	XXXXXXXXXXXXXX	
8	Infirmiera		M/G		5	3277	XXXXXXXXXXXXXX	
9	Infirmiera		M/G		5	3277	XXXXXXXXXXXXXX	
10	Infirmiera		M/G		5	3277	XXXXXXXXXXXXXX	
11	Infirmiera		M/G		5	3277	XXXXXXXXXXXXXX	
12	Îngrijitoare		M/G		5	2887	XXXXXXXXXXXXXX	
13	Îngrijitoare		M/G		5	2887	XXXXXXXXXXXXXX	
14	Îngrijitoare		M/G		5	2887	XXXXXXXXXXXXXX	
15	Îngrijitoare		M/G		5	2887	XXXXXXXXXXXXXX	
16	Îngrijitoare		M/G		5	2887	XXXXXXXXXXXXXX	
17	Îngrijitoare		M/G		5	2887	XXXXXXXXXXXXXX	
Personal cu functii administrative, gospodarie, intretinere-reparatii, deservire deserveste si apartamentul pt.excluziune socială/ situații de urgență pers. adulte								
18	Inspector de specialitate		S	III	2	4204	Vacant	
19	Admistrator		M		5	3824	Vacant	
20	Magaziner		M/G		5	3662	Vacant	
21	Bucatar		M/G		5	3109	XXXXXXXXXXXXXX	

22	Bucatar		M/G		5	3109	XXXXXXXXXXXXXX	
23	Bucatar		M/G		5	3109	XXXXXXXXXXXXXX	
24	Bucatar		M/G		5	3109	XXXXXXXXXXXXXX	
25	Bucatar		M/G		5	3109	XXXXXXXXXXXXXX	
26	Muncitor Calificat		M/G		5	3519	XXXXXXXXXXXXXX	
27	Paznic		M/G		5	2939	XXXXXXXXXXXXXX	
28	Paznic		M/G		5	2939	XXXXXXXXXXXXXX	
29	Paznic		M/G		5	2939	XXXXXXXXXXXXXX	
30	Paznic		M/G		5	2939	XXXXXXXXXXXXXX	

Centrul de Ingrijire și Asistență pentru

Persoane Adulte cu Dizabilități-Ostroveni - Rm. Vâlcea= 50 posturi

Personal de conducere

1	Sef centru		S			6790	Vacant	
---	------------	--	---	--	--	------	--------	--

Personal de specialitate de ingrijire si asistenta; personal de specialitate

2	Medic		S	Specialist/ Primar	2	12250	Vacant	
3	Psiholog		S	Practicant		4577	Vacant	
4	Asistent social		S	Specialist	0	3037	Vacant	
5	FizioKinetoterapeut		S	Debutant	0	3635	Vacant	
6	Lucrător social		M		0	2965	Vacant	
7	Lucrător social		M		0	2965	Vacant	
8	Asistent medical		S		1	4321	XXXXXXXXXXXXXX	
9	Asistent medical		PL	Principal	5	4794	XXXXXXXXXXXXXX	
10	Asistent medical		PL	Principal	4	4739	XXXXXXXXXXXXXX	
11	Asistent medical		PL	Principal	4	4739	XXXXXXXXXXXXXX	
12	Asistent medical		PL	Principal	4	4739	XXXXXXXXXXXXXX	
13	Asistent medical		PL	Principal	5	4794	XXXXXXXXXXXXXX	
14	Asistent medical		PL		0	3900	Vacant	
15	Asistent medical		PL	Principal	4	4739	XXXXXXXXXXXXXX	
16	Asistent medical		PL	Debutant	0	3750	Vacant	
17	Infirmiera		M/G		5	3277	XXXXXXXXXXXXXX	
18	Infirmiera		M/G		5	3277	XXXXXXXXXXXXXX	
19	Infirmiera		M/G		5	3277	XXXXXXXXXXXXXX	
20	Infirmiera		M/G		5	3277	XXXXXXXXXXXXXX	
21	Infirmiera		M/G		5	3277	XXXXXXXXXXXXXX	
22	Infirmiera		M/G		5	3277	XXXXXXXXXXXXXX	
23	Infirmiera		M/G		5	3277	XXXXXXXXXXXXXX	
24	Infirmiera		M/G		5	3277	XXXXXXXXXXXXXX	
25	Infirmiera		M/G		5	3277	XXXXXXXXXXXXXX	
26	Infirmiera		M/G		5	3277	XXXXXXXXXXXXXX	
27	Infirmiera		M/G		5	3277	XXXXXXXXXXXXXX	
28	Infirmiera		M/G		5	3277	XXXXXXXXXXXXXX	
29	Infirmiera		M/G		5	3277	XXXXXXXXXXXXXX	
30	Infirmiera		M/G		0	2726	Vacant	
31	Infirmier		M/G		5	3277	XXXXXXXXXXXXXX	
32	Infirmiera		M/G		5	3277	XXXXXXXXXXXXXX	
33	Infirmiera		M/G		0	2726	Vacant	
34	Infirmiera		M/G		5	3277	XXXXXXXXXXXXXX	
35	Infirmiera		M/G		5	3277	XXXXXXXXXXXXXX	
36	Infirmiera		M/G		0	2726	Vacant	

Personal cu functii administrative, gospodarie, intretinere-reparatii, deservire

37	Inspector de specialitate		S					
38	Administrator		M		4	3705	Vacant	
39	Magaziner		M/G		5	3662	XXXXXXXXXXXXXX	
40	Lenjereasa		M/G		5	3109	XXXXXXXXXXXXXX	
41	Spalatoreasa		M/G		5	2887	Vacant	
42	Sapalatoreasa		M/G		5	2887	XXXXXXXXXXXXXX	
43	Bucatar		M/G		5	3109	XXXXXXXXXXXXXX	
44	Muncitor Calificat		M/G		5	3519	XXXXXXXXXXXXXX	
45	Muncitor Calificat		M/G		5	3519	XXXXXXXXXXXXXX	
46	Muncitor Calificat		M/G		5	3519	XXXXXXXXXXXXXX	
47	Paznic		M/G		5	2939	Vacant	
48	Paznic		M/G		5	2939	Vacant	
49	Paznic		M/G		5	2939	XXXXXXXXXXXXXX	
50	Sofer		M		5	3878	XXXXXXXXXXXXXX	

Centrul de Ingrijire și Asistență pentru

Persoane Adulte cu Dizabilități-Troianu - Rm. Vâlcea= 50 posturi

Personal de conducere

1	Sef centru		S			6750	XXXXXXXXXXXXXX	
---	------------	--	---	--	--	------	----------------	--

Personal de specialitate de ingrijire si asistenta; personal de specialitate

2	Medic		S	Primar		15230	XXXXXXXXXXXXXX	
3	Psiholog	S	S	Practicant	0	4421	Vacant	
4	Asistent social		S	Principal	4	4883	XXXXXXXXXXXXXX	
5	FizioKinetoterapeut		S	Debutant		4219	Vacant	
6	Lucrator social		M	Principal	5	4219	XXXXXXXXXXXXXX	
7	Lucrator social		M	Principal	5	4219	XXXXXXXXXXXXXX	
8	Asistent medical		PL	Principal	5	3850	XXXXXXXXXXXXXX	
9	Asistent medical		PL		0	4739	Vacant	
10	Asistent medical		PL	Principal	4	3850	XXXXXXXXXXXXXX	
11	Asistent medical		PL	Debutant	0	3850	Vacant	
12	Asistent medical		PL	Debutant	0	4739	Vacant	
13	Asistent medical		PL	Principal	4	4739	Vacant	
14	Asistent medical		PL	Principal	4	3850	XXXXXXXXXXXXXX	
15	Asistent medical		PL		0	4739	Vacant	
16	Asistent medical		PL	Principal	4	3277	XXXXXXXXXXXXXX	
17	Infirmiera		M/G		5	3277	XXXXXXXXXXXXXX	
18	infirmiera		M/G		5	3277	XXXXXXXXXXXXXX	
19	Infirmiera		M/G		5	3277	XXXXXXXXXXXXXX	
20	infirmiera		M/G		5	3277	XXXXXXXXXXXXXX	
21	Infirmiera		M/G		5	3277	XXXXXXXXXXXXXX	
22	infirmiera		M/G		5	3277	XXXXXXXXXXXXXX	
23	Infirmiera		M/G		5	3277	XXXXXXXXXXXXXX	
24	infirmiera		M/G		5	3277	XXXXXXXXXXXXXX	
25	Infirmiera		M/G		5	3277	XXXXXXXXXXXXXX	
26	Infirmiera		M/G		5	3277	XXXXXXXXXXXXXX	
27	Infirmiera		M/G		5	3277	XXXXXXXXXXXXXX	
28	Infirmiera		M/G		5	3277	XXXXXXXXXXXXXX	
29	Infirmiera		M/G		5	3277	XXXXXXXXXXXXXX	
30	Infirmiera		M/G		5	3277	XXXXXXXXXXXXXX	
31	Infirmiera		M/G		5	3277	XXXXXXXXXXXXXX	
32	Infirmiera		M/G		5	3277	XXXXXXXXXXXXXX	
33	Infirmiera		M/G		5	3277	XXXXXXXXXXXXXX	
34	Infirmiera		M/G		5	3277	XXXXXXXXXXXXXX	
35	Infirmiera		M/G		5	3277	XXXXXXXXXXXXXX	
36	Infirmiera		M/G		5	3277	XXXXXXXXXXXXXX	
					5			
Personal cu functii administrative, gospodarie, intretinere-reparatii, deservire								
37	Inspector de specialitate		S		5	4893	XXXXXXXXXXXXXX	
38	Administrator		M		5	3865	XXXXXXXXXXXXXX	
39	Magaziner		M		5	3662	XXXXXXXXXXXXXX	
40	Bucatar		M/G		5	3109	Vacant	
41	Bucatar		M/G		5	3109	Vacant	
42	Bucatar		M/G		5	3109	Vacant	
43	Bucatar		M/G		5	3109	XXXXXXXXXXXXXX	
44	Lenjereasa		M/G		5	3109	XXXXXXXXXXXXXX	
45	Spalatoreasa		M/G		5	3887	XXXXXXXXXXXXXX	
46	Spalatoreasa		M/G		5	3887	XXXXXXXXXXXXXX	
47	Muncitor calificat		M/G		5	3519	XXXXXXXXXXXXXX	
48	Paznic		M/G		5	2939	XXXXXXXXXXXXXX	
49	Paznic		M/G		5	2939	XXXXXXXXXXXXXX	
50	Sofer		M/G		5	3878	XXXXXXXXXXXXXX	
Centrul de Abilitare Reabilitare pentru Persoane Adulte cu Dizabilități nr. 3- Băbeni = 51 posturi								
Personal de conducere								
1	Sef centru		S	II		6750	XXXXXXXXXXXXXX	
Personal de specialitate de ingrijire si asistenta; personal de specialitate								
2	Medic		S	Specialist	5	12083	XXXXXXXXXXXXXX	
3	Medic BFT		S	Rezident/specialis	0	12250	Vacant	
4	Medic stomatolog		S		0	6272	Vacant	
5	Psiholog		S	Practicant	4	4798	XXXXXXXXXXXXXX	
6	Asistent social		S	Principal	2	3865	Vacant	
7	Kinetoterapeut		S	Principal	4	4815	XXXXXXXXXXXXXX	
8	Pedagog recuperare		PL	Principal	5	4274	XXXXXXXXXXXXXX	
9	Asistent medical		PL	Principal	3	4623	XXXXXXXXXXXXXX	
10	Asistent medical		PI	Principal	5	4857	XXXXXXXXXXXXXX	
11	Asistent medical		PL	Principal	5	4857	XXXXXXXXXXXXXX	
12	Asistent medical		PL	Principal	5	4857	XXXXXXXXXXXXXX	
13	Asistent medical BFT		PL	Principal	5	4857	XXXXXXXXXXXXXX	
14	Asistent medical BFT		PL	Principal	5	4857	XXXXXXXXXXXXXX	
15	Asistent medical BFT		PL	Principal	3	4623	XXXXXXXXXXXXXX	

16	Asistent medical BFT		PL	Principal	5	4857	XXXXXXXXXXXXXX
17	Asistent medical BFT		PL	Principal	4	4739	XXXXXXXXXXXXXX
18	Maseur		M		0	3901	Vacant
19	Infirmiera		M/G		5	3277	XXXXXXXXXXXXXX
20	Infirmiera		M/G		5	3277	XXXXXXXXXXXXXX
21	Infirmiera		M/G		5	3277	XXXXXXXXXXXXXX
22	Infirmiera		M/G		5	3277	XXXXXXXXXXXXXX
23	Infirmiera		M/G		5	3277	XXXXXXXXXXXXXX
24	Infirmiera		M/G		5	3277	XXXXXXXXXXXXXX
25	Infirmiera		M/G		5	3277	XXXXXXXXXXXXXX
26	Infirmiera		M/G		5	3277	XXXXXXXXXXXXXX
27	Infirmiera		M/G		5	3277	XXXXXXXXXXXXXX
28	Infirmiera		M/G		5	3277	XXXXXXXXXXXXXX
29	Infirmiera		M/G		5	3277	XXXXXXXXXXXXXX
30	Infirmiera		M/G		5	3277	XXXXXXXXXXXXXX
31	Infirmiera		M/G		5	3277	XXXXXXXXXXXXXX
32	Infirmiera		M/G		5	3277	XXXXXXXXXXXXXX
33	Infirmiera		M/G		5	3277	XXXXXXXXXXXXXX
34	Infirmier		M/G		5	3277	XXXXXXXXXXXXXX
35	Infirmiera		M/G		5	3277	XXXXXXXXXXXXXX
36	Infirmiera		M/G		0	2726	Vacant
Personal cu functii administrative, gospodarie, intretinere-reparatii, deservire							
37	Inspector de spec.		S		0	3724	Vacant
38	Administrator		M		5	3824	XXXXXXXXXXXXXX
39	Magaziner		M/G		5	3662	XXXXXXXXXXXXXX
40	Bucatar		M/G		5	3109	XXXXXXXXXXXXXX
41	Bucatar		M/G		5	3109	XXXXXXXXXXXXXX
42	Bucatar		M/G		5	3109	XXXXXXXXXXXXXX
43	Bucatar		M/G		5	3109	XXXXXXXXXXXXXX
44	Lenjereasa		M/G		5	3109	XXXXXXXXXXXXXX
45	Spalatoarea		M/G		4	2818	XXXXXXXXXXXXXX
46	Spalatoarea		M/G		5	3887	XXXXXXXXXXXXXX
47	Muncitor calificat		M/G		5	3519	XXXXXXXXXXXXXX
48	Muncitor calificat		M/G		5	3519	XXXXXXXXXXXXXX
49	Muncitor calificat		M/G		5	3519	XXXXXXXXXXXXXX
50	Muncitor calificat		M/G		5	3519	Vacant
51	Muncitor necalificat		M/G		5	2681	XXXXXXXXXXXXXX
Centrul de Îngrijire și Asistență pentru							
Persoane Adulte cu Dizabilități-Bistrița =50 posturi							
Personal de conducere							
1	Sef centru		S	II		6750	XXXXXXXXXXXXXX
Personal de specialitate de ingrijire si asistenta; personal de specialitate							
2	Medic		S	Primar	5	1523	XXXXXXXXXXXXXX
3	Psiholog		S	Practicant	5	4692	XXXXXXXXXXXXXX
4	Asistent social		S	principal	2	4052	XXXXXXXXXXXXXX
5	Kinetoterapeut		S	Principal	5	4937	XXXXXXXXXXXXXX
6	Asistent medical		PL	Principal	2	4346	XXXXXXXXXXXXXX
7	Asistent medical		PL	Principal	5	4857	XXXXXXXXXXXXXX
8	Asistent medical		PL	Principal	4	4739	XXXXXXXXXXXXXX
9	Asistent medical		PL	Principal	4	4739	XXXXXXXXXXXXXX
10	Asistent medical		PL	Principal	5	4857	XXXXXXXXXXXXXX
11	Asistent medical		PL	Debutant	0	3750	XXXXXXXXXXXXXX
12	Asistent medical		PL	Principal	5	4857	XXXXXXXXXXXXXX
13	Asistent medical		PL	Principal	5	4857	XXXXXXXXXXXXXX
14	Asistent medical		PL	Principal	5	4857	XXXXXXXXXXXXXX
15	Infirmiera		M/G		5	3277	XXXXXXXXXXXXXX
16	Infirmiera		M/G		5	3277	XXXXXXXXXXXXXX
17	Infirmiera		M/G		5	3277	XXXXXXXXXXXXXX
18	Infirmiera		M/G		5	3277	XXXXXXXXXXXXXX
19	Infirmiera		M/G		5	3277	XXXXXXXXXXXXXX
20	Infirmiera		M/G		5	3277	XXXXXXXXXXXXXX
21	Infirmiera		M/G		5	3277	XXXXXXXXXXXXXX
22	Infirmiera		M/G		5	3277	XXXXXXXXXXXXXX
23	Infirmiera		M/G		5	3277	XXXXXXXXXXXXXX
24	Infirmiera		M/G		5	3277	XXXXXXXXXXXXXX
25	Infirmiera		M/G		5	3277	XXXXXXXXXXXXXX
26	Infirmiera		M/G		5	3277	XXXXXXXXXXXXXX
27	Infirmiera		M/G		5	3277	XXXXXXXXXXXXXX
28	Infirmiera		M/G		5	3277	XXXXXXXXXXXXXX
29	Infirmiera		M/G		5	3277	XXXXXXXXXXXXXX

30	Infirmiera		M/G		5	3277	XXXXXXXXXXXXXX	
31	Infirmiera		M/G		5	3277	XXXXXXXXXXXXXX	
32	Infirmiera		M/G		5	3277	XXXXXXXXXXXXXX	
33	Infirmiera		M/G		5	3277	XXXXXXXXXXXXXX	
34	Infirmiera		M/G		5	3277	XXXXXXXXXXXXXX	
35	Infirmiera		M/G		5	3277	XXXXXXXXXXXXXX	
36	Infirmiera		M/G		5	3277	XXXXXXXXXXXXXX	
Personal cu functii administrative, gospodarie, intretinere-reparatii, deservire								
37	Administrator		M		5	3824	XXXXXXXXXXXXXX	
38	Magaziner		M		5	3662	XXXXXXXXXXXXXX	
39	Inspector de spec.(ec.)		S		5	4893	XXXXXXXXXXXXXX	
40	Bucatar		M/G		5	3109	XXXXXXXXXXXXXX	
41	Bucatar		M/G		5	3109	XXXXXXXXXXXXXX	
42	Bucatar		M/G		5	3109	XXXXXXXXXXXXXX	
43	Lenjereasa		M/G		5	3109	XXXXXXXXXXXXXX	
44	Spalatoreasa		M/G		5	2887	XXXXXXXXXXXXXX	
45	Spalatoreasa		M/G		3	2748	XXXXXXXXXXXXXX	
46	Muncitor calificat		M/G		5	3519	XXXXXXXXXXXXXX	
47	Muncitor calificat		M/G		5	3519	XXXXXXXXXXXXXX	
48	Muncitor calificat		M/G		5	3519	XXXXXXXXXXXXXX	
49	Muncitor calificat		M/G		5	3519	XXXXXXXXXXXXXX	
50	Sofer		M/G		4	3772	Vacant	
Centrul de Îngrijire si Asistență pentru Persoane Adulte cu Dizabilități- Slătioara = 16 posturi								
Personal de conducere								
1	Sef centru					6750	Vacant	
Personal de specialitate de ingrijire si asistenta; personal de specialitate								
2	Asistent social		S	Deb			Vacant	
3	Psiholog		S	Practic.	0	3425	Vacant	
4	Kinetoterapeut		S	Debutant	0	3037	Vacant	
5	Lucrător social		S		0	2965	Vacant	
6	Asistent medical		PL	Principal	5	4857	XXXXXXXXXXXXXX	
7	Asistent medical		PL	Principal	5	4857	XXXXXXXXXXXXXX	
8	Asistent medical		PL		2	4346	Vacant	
9	Infirmiera		M/G		0	2726	Vacant	
10	Infirmiera		M/G		0	2726	XXXXXXXXXXXXXX	
11	Infirmiera		M/G		0	2726	XXXXXXXXXXXXXX	
12	Infirmiera		M/G		0	2726	Vacant	
13	Infirmiera		M/G		0	2726	Vacant	
Personal cu functii administrative, gospodarie, intretinere-reparatii, deservire								
14	Administrator		M			3824	Vacant	
15	Muncitor calificat		M/G		5	3519	XXXXXXXXXXXXXX	
16	Muncitor calificat		M/G		5	3519	XXXXXXXXXXXXXX	
Centrul de Îngrijire și Asistență pentru Persoane Adulte cu Dizabilități- Lungesti= 50 posturi								
Personal de conducere								
1	Sef centru		S			6750	Vacant	
Personal de specialitate de ingrijire si asistenta; personal de specialitate								
2	Medic		S	Generalist	5	7809	XXXXXXXXXXXXXX	
3	Psiholog		S	Practicant	4	4577	XXXXXXXXXXXXXX	
4	Asistent social		S	Debutant		3782	Vacant	
5	Kinetoterapeut		S	Debutant	0	3523	Vacant	
6	Lucrător social		M			3518	Vacant	
7	Asistent medical		PL	Principal	5	4857	XXXXXXXXXXXXXX	
8	Asistent medical		PL	Principal	5	4857	XXXXXXXXXXXXXX	
9	Asistent medical		PL	Principal	5	4857	XXXXXXXXXXXXXX	
10	Asistent medical		PL	Principal	5	4857	XXXXXXXXXXXXXX	
11	Asistent medical		PL	Principal	5	4857	XXXXXXXXXXXXXX	
12	Asistent medical		PL	Principal	5	4857	XXXXXXXXXXXXXX	
13	Asistent medical		PL			4677	XXXXXXXXXXXXXX	
14	Asistent medical		PL	Principal	5	4857	XXXXXXXXXXXXXX	
15	Asistent medical igiena		PL		5	4857	XXXXXXXXXXXXXX	
16	Maseur		M		0	3518	Vacant	
17	Infirmiera		M/G		5	3277	XXXXXXXXXXXXXX	
18	Infirmiera		M/G		5	3277	XXXXXXXXXXXXXX	
19	Infirmiera		M/G		5	3277	XXXXXXXXXXXXXX	
20	Infirmiera		M/G		5	3277	XXXXXXXXXXXXXX	
21	Infirmiera		M/G		5	3277	XXXXXXXXXXXXXX	

22	Infirmiera		M/G		5	3277	XXXXXXXXXXXXXX	
23	Infirmiera		M/G		5	3277	XXXXXXXXXXXXXX	
24	Infirmiera		M/G		5	3277	XXXXXXXXXXXXXX	
25	Infirmiera		M/G		5	3277	XXXXXXXXXXXXXX	
26	Infirmiera		M/G		5	3277	XXXXXXXXXXXXXX	
27	Infirmiera		M/G		5	3277	XXXXXXXXXXXXXX	
28	Infirmiera		M/G		5	3277	XXXXXXXXXXXXXX	
29	Infirmiera		M/G		5	3277	XXXXXXXXXXXXXX	
30	Infirmiera		M/G		5	3277	XXXXXXXXXXXXXX	
31	Infirmiera		M/G		5	3277	XXXXXXXXXXXXXX	
32	Infirmiera		M/G		5	3277	XXXXXXXXXXXXXX	
33	Infirmiera		M/G		5	3277	XXXXXXXXXXXXXX	
34	Infirmiera		M/G		5	3277	XXXXXXXXXXXXXX	
35	Infirmiera		M/G		5	3277	Vacant	
36	Infirmiera		M/G		5	3277	Vacant	
Personal cu functii administrative, gospodarie, intretinere-reparatii, deservire								
37	Inspector de spec(ec)		S		5	4253	XXXXXXXXXXXXXX	
38	Administrator		M			3615	Vacant	
39	Magaziner		M/G		5	3662	XXXXXXXXXXXXXX	
40	Bucatar		M/G		5	3109	XXXXXXXXXXXXXX	
41	Bucatar		M/G		5	3109	XXXXXXXXXXXXXX	
42	Bucatar		M/G		5	3109	XXXXXXXXXXXXXX	
43	Bucatar		M/G		5	3109	XXXXXXXXXXXXXX	
44	Spalatoarea		M/G		5	2887	XXXXXXXXXXXXXX	
45	Lenjereasa		M/G		2	2818	Vacant	
46	Muncitor calificat		M/G		3	2748	XXXXXXXXXXXXXX	
47	Muncitor calificat		M/G		5	3519	XXXXXXXXXXXXXX	
48	Paznic		M/G		5	2939	XXXXXXXXXXXXXX	
49	Paznic		M/G		5	2939	XXXXXXXXXXXXXX	
50	Sofer		M/G		4	3772	XXXXXXXXXXXXXX	
Centrul de Îngrijire și Asistență pentru Persoane Adulte cu Dizabilități- Zatreți= 50 posturi								
Personal de conducere								
1	Sef centru		S			6750	Vacant	
Personal de specialitate de îngrijire și asistență; personal de specialitate								
2	Medic		S	Rezident/specialist		12083	Vacant	
3	Psiholog		S	Stagiar		4058	Vacant	
4	Asistent social		S	principal	2	4052	XXXXXXXXXXXXXX	
5	Fiziokinetoterapeut		S	Debutant	0	3523	Vacant	
6	Asistent medical		PL	Principal	5	4857	XXXXXXXXXXXXXX	
7	Asistent medical		PL	Principal	5	4857	XXXXXXXXXXXXXX	
8	Asistent medical		PL	Principal	5	4857	XXXXXXXXXXXXXX	
9	Asistent medical		PL		2	4346	XXXXXXXXXXXXXX	
10	Asistent medical		PL	Principal	5	4857	XXXXXXXXXXXXXX	
11	Asistent medical		PL	Principal	5	4857	XXXXXXXXXXXXXX	
12	Asistent medical		PL	Principal	5	4857	XXXXXXXXXXXXXX	
13	Asistent medical		PL	Principal	5	4857	XXXXXXXXXXXXXX	
14	Asistent medical BFT		PL	Principal	5	4857	XXXXXXXXXXXXXX	
15	Infirmiera		M/G		5	3277	XXXXXXXXXXXXXX	
16	Infirmiera		M/G		4	3196	XXXXXXXXXXXXXX	
17	Infirmiera		M/G		5	3277	XXXXXXXXXXXXXX	
18	Infirmiera		M/G		3	3118	XXXXXXXXXXXXXX	
19	Infirmiera		M/G		5	3277	XXXXXXXXXXXXXX	
20	Infirmiera		M/G		4	3196	XXXXXXXXXXXXXX	
21	Infirmiera		M/G		4	3196	XXXXXXXXXXXXXX	
22	Infirmiera		M/G		3	3118	XXXXXXXXXXXXXX	
23	Infirmiera		M/G		5	3277	XXXXXXXXXXXXXX	
24	Infirmiera		M/G		5	3277	XXXXXXXXXXXXXX	
25	Infirmiera		M/G		5	3277	XXXXXXXXXXXXXX	
26	Infirmiera		M/G		5	3277	XXXXXXXXXXXXXX	
27	Infirmiera		M/G		5	3277	XXXXXXXXXXXXXX	
28	Infirmiera		M/G		4	3196	XXXXXXXXXXXXXX	
29	Infirmiera		M/G		4	3196	XXXXXXXXXXXXXX	
30	Infirmiera		M/G		5	3277	XXXXXXXXXXXXXX	
31	Infirmiera		M/G		5	3277	XXXXXXXXXXXXXX	
32	Infirmiera		M/G		4	3196	XXXXXXXXXXXXXX	
33	Infirmiera		M/G		5	3277	XXXXXXXXXXXXXX	
34	Infirmiera		M/G		5	3277	XXXXXXXXXXXXXX	
35	Infirmiera		M/G		5	3277	XXXXXXXXXXXXXX	
36	Infirmiera		M/G		4	3196	XXXXXXXXXXXXXX	

37	Infirmiera		M/G		5	3277	XXXXXXXXXXXXXX
Personal cu functii administrative, gospodarie, intretinere-reparatii, deservire							
38	Inspector de spec(ec)		S			5382	Vacant
39	Administrator		M		0	3050	Vacant
40	Magaziner		M		0	2936	Vacant
41	Bucatar		M/G		4	3022	XXXXXXXXXXXXXX
42	Bucatar		M/G		5	3109	XXXXXXXXXXXXXX
43	Bucatar		M/G		5	3109	XXXXXXXXXXXXXX
44	Lenjereasa		M/G		5	3109	XXXXXXXXXXXXXX
45	Spalatoreasa		M/G		0	2319	Vacant
46	Muncitor calificat		M/G		5	3519	XXXXXXXXXXXXXX
47	Muncitor calificat		M/G		5	3519	XXXXXXXXXXXXXX
48	Muncitor calificat		M/G		5	3519	XXXXXXXXXXXXXX
49	Muncitor calificat		M/G		5	3519	XXXXXXXXXXXXXX
50	Sofer		M/G		5	3878	XXXXXXXXXXXXXX
Centrul de Îngrijire și Asistență pentru							
Persoane Adulte cu Dizabilități- Milcoiu= 47 posturi							
Personal de conducere							
1	Sef centru		S	II		6750	XXXXXXXXXXXXXX
Personal de specialitate de ingrijire si asistenta; personal de specialitate							
2	Medic medicina generala		S	Primar	0	12250	Vacant
3	Psiholog		S	Practicant	4	4577	XXXXXXXXXXXXXX
4	Asistent social		S	Specialist	2	3865	XXXXXXXXXXXXXX
5	Fiziokinetoterapeut		S	Debutant	0	3382	Vacant
6	Lucrator social		M/PL		0	2965	Vacant
7	Asistent medical		M	Principal	5	4857	XXXXXXXXXXXXXX
8	Asistent medical		PL	Principal	4	4739	XXXXXXXXXXXXXX
9	Asistent medical		PL	Principal	4	4739	XXXXXXXXXXXXXX
10	Asistent medical		PL	Debutant	0	3850	Vacant
11	Asistent medical		PL	Principal	4	4739	XXXXXXXXXXXXXX
12	Asistent medical		PL		4	4739	XXXXXXXXXXXXXX
13	Infirmiera		M/G		5	3277	XXXXXXXXXXXXXX
14	Infirmiera		M/G		4	3196	XXXXXXXXXXXXXX
15	Infirmiera		M/G		4	3196	XXXXXXXXXXXXXX
16	Infirmiera		M/G		3	3118	XXXXXXXXXXXXXX
17	Infirmiera		M/G		4	3196	XXXXXXXXXXXXXX
18	Infirmiera		M/G		4	3196	XXXXXXXXXXXXXX
19	Infirmiera		M/G		3	3118	XXXXXXXXXXXXXX
20	Infirmiera		M/G		3	3118	XXXXXXXXXXXXXX
21	Infirmiera		M/G		5	3277	XXXXXXXXXXXXXX
22	Infirmiera		M/G		5	3277	XXXXXXXXXXXXXX
23	Infirmiera		M/G		4	3196	XXXXXXXXXXXXXX
24	Infirmiera		M/G		3	3118	XXXXXXXXXXXXXX
25	Infirmiera		M/G		1	2930	XXXXXXXXXXXXXX
26	Infirmiera		M/G		5	3277	Vacant
27	Infirmiera		M/G		0	2723	Vacant
28	Îngrijitor curatenie		M/G		5	3887	XXXXXXXXXXXXXX
29	Îngrijitor curatenie		M/G		3	2748	XXXXXXXXXXXXXX
30	Îngrijitor curatenie		M/G		5	2887	XXXXXXXXXXXXXX
Personal cu functii administrative, gospodarie, intretinere-reparatii, deservire							
31	Insp. de spec.(economist)		S		5	5382	XXXXXXXXXXXXXX
32	Administrator		M		5	3824	XXXXXXXXXXXXXX
33	Magaziner		M/G		0	2936	XXXXXXXXXXXXXX
34	Bucatar		M/G		4	3022	XXXXXXXXXXXXXX
35	Bucatar		M/G		4	3.022	XXXXXXXXXXXXXX
36	Bucatar		M/G		5	3109	XXXXXXXXXXXXXX
37	Fochist		M/G		5	3519	XXXXXXXXXXXXXX
38	Fochist		M/G		5	3519	XXXXXXXXXXXXXX
39	Fochist		M/G		5	3519	Vacant
40	Fochist		M/G		5	3519	XXXXXXXXXXXXXX
41	Paznic		M/G		5	2939	XXXXXXXXXXXXXX
42	Paznic		M/G		5	3519	XXXXXXXXXXXXXX
43	Paznic		M/G		4	2895	XXXXXXXXXXXXXX
44	Paznic		M/G		5	2939	XXXXXXXXXXXXXX
45	Lenjereasa		M/G		3	2869	XXXXXXXXXXXXXX
46	Spalatoreasa		M/G		4	2818	XXXXXXXXXXXXXX
47	Sofer		M/G		5	3878	Vacant
Centrul de Îngrijire și Asistență pentru							
Persoane Adulte cu Dizabilități-Govora= 23 posturi							

Personal de conducere						
1	sef centru	S			6750	XXXXXXXXXXXXXX
Personal de specialitate de ingrijire si asistenta; personal de specialitate						
2	Medic	S	Primar	0	12250	Vacant
3	Asistent social	S	Specialist	3	4255	XXXXXXXXXXXXXX
4	Psiholog	S	Stagiar	0	3037	Vacant
5	Kinetoterapeut	S	Debutant	0	3382	Vacant
6	Asistent medical	PL	Debutant	0	3382	XXXXXXXXXXXXXX
7	Asistent medical	PL	Principal	5	4857	XXXXXXXXXXXXXX
8	Asistent medical	PL	Principal	5	4857	XXXXXXXXXXXXXX
9	Asistent medical	PL	Principal	4	4739	XXXXXXXXXXXXXX
10	Asistent medical	PL	Principal	5	4857	XXXXXXXXXXXXXX
11	Infirmiera	M/G		3	3118	XXXXXXXXXXXXXX
12	Infirmiera	M/G		5	3277	XXXXXXXXXXXXXX
13	Infirmiera	M/G		4	3196	XXXXXXXXXXXXXX
14	Infirmiera	M/G		0	2726	Vacant
15	Infirmiera	M/G		5	3277	XXXXXXXXXXXXXX
16	Infirmiera	M/G		5	3277	XXXXXXXXXXXXXX
17	Infirmiera	M/G		5	3277	XXXXXXXXXXXXXX
18	Infirmiera	M/G		5	3277	XXXXXXXXXXXXXX
19	Infirmiera	M/G		0	2726	Vacant
Personal cu functii administrative, gospodarie, intretinere-reparatii, deservire						
20	Aministrator	M		5	3824	Vacant
21	Muncitor necalificat	M		5	3681	XXXXXXXXXXXXXX
22	Spalatoreasa	M		5	2887	XXXXXXXXXXXXXX
23	Sofer	M		5	3878	XXXXXXXXXXXXXX
Centrul de ingrijire pentru persoane adulte cu dizabilitati Nicolae Balcescu = 37 posturi						
Personal de conducere						
1	sef centru temporar ocupat	S			6750	XXXXXXXXXXXXXX
Personal de specialitate de ingrijire si asistenta; personal de specialitate						
2	Medic	S	Generalist		12250	Vacant
3	Asistent social	S	Debutant	0	3037	XXXXXXXXXXXXXX
4	Psiholog	S	Stagiar	0	3037	XXXXXXXXXXXXXX
5	Kinetoterapeut	S		2	2955	XXXXXXXXXXXXXX
6	Terapeut ocupational	S	Debutant	0	3037	Vacant
7	Asistent medical	PL	Principal	5	4794	XXXXXXXXXXXXXX
8	Asistent medical	PL	Principal	5	4794	XXXXXXXXXXXXXX
9	Asistent medical	PL		5	4794	XXXXXXXXXXXXXX
10	Asistent medical	PL	Principal	2	4346	XXXXXXXXXXXXXX
11	Asistent medical	PL	Principal	5	4857	XXXXXXXXXXXXXX
12	Asistent medical	PL	Principal	5	4857	XXXXXXXXXXXXXX
13	Infirmiera	M/G		5	4857	XXXXXXXXXXXXXX
14	Infirmiera	M/G		4	3196	XXXXXXXXXXXXXX
15	Infirmiera	M/G		4	3196	XXXXXXXXXXXXXX
16	Infirmiera	M/G		5	3277	XXXXXXXXXXXXXX
17	Infirmiera	M/G		5	3277	XXXXXXXXXXXXXX
18	Infirmiera	M/G		5	3277	XXXXXXXXXXXXXX
19	Infirmiera	M/G		5	3277	XXXXXXXXXXXXXX
20	Infirmiera	M/G		5	3277	XXXXXXXXXXXXXX
21	Infirmiera	M/G		0	2726	Vacant
22	Infirmiera	M/G		2	2970	XXXXXXXXXXXXXX
23	Infirmiera	M/G		5	3277	XXXXXXXXXXXXXX
24	Infirmiera	M/G		0	2726	Vacant
25	Infirmiera	M/G		0	2726	Vacant
26	Infirmiera	M/G		0	2726	Vacant
27	Infirmiera	M/G		0	2726	Vacant
Personal cu functii administrative, gospodarie, intretinere-reparatii, deservire						
28	Inspector de spec.(ec.)	S		5	4253	XXXXXXXXXXXXXX
29	Administrator	M		0	3050	Vacant
30	Magaziner	M/G		3	3479	XXXXXXXXXXXXXX
31	Bucatar	M/G		5	3037	XXXXXXXXXXXXXX
32	Bucatar	M/G		3	3109	XXXXXXXXXXXXXX
33	Spalatoreasa	M/G		5	3887	XXXXXXXXXXXXXX
34	Spalatoreasa	M/G		0	2748	Vacant
35	Sofer	M/G		5	3878	XXXXXXXXXXXXXX
36	Paznic	M/G		2	2823	XXXXXXXXXXXXXX
37	Paznic	M/G		5	2939	XXXXXXXXXXXXXX

Centrul de abilitare și reabilitare pentru persoane adulte cu dizabilități, nr. 1 Băbeni = 50 posturi							
Personal de conducere							
1	Sef centru	II	S		6750	XXXXXXXXXXXXXX	
Personal de specialitate de îngrijire și asistență; personal de specialitate							
2	Medic		S	5	7809	XXXXXXXXXXXXXX	
3	Medic psihiatru		S	Specialist	0	12250	Vacant
4	Asistent social		S	Principal	5	5006	XXXXXXXXXXXXXX
5	Psiholog		S	Stagiar	5	4160	XXXXXXXXXXXXXX
6	Kinetoterapeut		S	Principal	3	4689	XXXXXXXXXXXXXX
7	Lucrător social		M	Principal	5	4219	XXXXXXXXXXXXXX
8	Asistent medical		PL	Principal	5	4857	XXXXXXXXXXXXXX
9	Asistent medical		PL	Principal	4	4739	XXXXXXXXXXXXXX
10	Asistent medical		PL	Principal	5	4857	XXXXXXXXXXXXXX
11	Asistent medical		PL	Principal	5	4857	XXXXXXXXXXXXXX
12	Asistent medical		PL	Principal	5	4857	XXXXXXXXXXXXXX
13	Asistent medical		PL	Principal	4	4739	XXXXXXXXXXXXXX
14	Asistent medical		PL	Principal	5	4857	XXXXXXXXXXXXXX
15	Asistent medical		PL	Principal	5	4857	XXXXXXXXXXXXXX
16	Asistent medical		PL	Principal	5	4857	XXXXXXXXXXXXXX
17	Asistent medical		PL		5	4857	XXXXXXXXXXXXXX
18	Infirmiera		M/G		4	3250	XXXXXXXXXXXXXX
19	Infirmiera		M/G		5	3331	XXXXXXXXXXXXXX
20	Infirmiera		M/G		5	3331	XXXXXXXXXXXXXX
21	Infirmiera		M/G		5	3331	XXXXXXXXXXXXXX
22	Infirmiera		M/G		4	3250	XXXXXXXXXXXXXX
23	Infirmiera		M/G		4	3250	XXXXXXXXXXXXXX
24	Infirmiera		M/G		4	3250	XXXXXXXXXXXXXX
25	Infirmiera		M/G		5	3331	XXXXXXXXXXXXXX
26	Infirmiera		M/G		5	3331	XXXXXXXXXXXXXX
27	Infirmiera		M/G		5	3331	XXXXXXXXXXXXXX
28	Infirmiera		M/G		5	3331	XXXXXXXXXXXXXX
29	Infirmiera		M/G		5	3331	XXXXXXXXXXXXXX
30	Infirmiera		M/G		5	3331	XXXXXXXXXXXXXX
31	Infirmiera		M/G		5	3331	XXXXXXXXXXXXXX
32	Infirmiera		M/G		5	3331	XXXXXXXXXXXXXX
33	Infirmiera		M/G		5	3331	XXXXXXXXXXXXXX
34	Infirmiera		M/G		4	3250	XXXXXXXXXXXXXX
35	Infirmiera		M/G		4	3250	XXXXXXXXXXXXXX
36	Infirmiera		M/G		4	3250	XXXXXXXXXXXXXX
37	Infirmiera		M/G		5	3331	XXXXXXXXXXXXXX
38	Infirmiera		M/G		5	3331	XXXXXXXXXXXXXX
Personal cu funcții administrative, gospodărire, întreținere-reparații, deservire							
39	Inspector de spec.(ec.)		S		3	5033	XXXXXXXXXXXXXX
40	Adminstrator		M		5	4123	XXXXXXXXXXXXXX
41	Magaziner		M/G		5	3965	XXXXXXXXXXXXXX
42	Bucatar		M/G		4	3355	XXXXXXXXXXXXXX
43	Bucătar		M/G		4	3355	XXXXXXXXXXXXXX
44	Bucatar		M/G		5	3441	XXXXXXXXXXXXXX
45	Spalatoarea		M/G		5	2883	XXXXXXXXXXXXXX
46	Spalatoarea		M/G		4	2818	XXXXXXXXXXXXXX
47	Lenjereasa		M/G		5	3349	XXXXXXXXXXXXXX
48	Muncitor Calificat		M/G		5	3853	XXXXXXXXXXXXXX
49	Fochist		M/G		3	3618	XXXXXXXXXXXXXX
50	Sofer		M/G		5	4170	XXXXXXXXXXXXXX
Centrul de abilitare și reabilitare pentru persoane adulte cu dizabilități, nr. 2 Băbeni = 50 posturi							
Personal de conducere							
1	sef centru		S	II	6750	XXXXXXXXXXXXXX	
Personal de specialitate de îngrijire și asistență; personal de specialitate							
2	Medic		S		5	7809	XXXXXXXXXXXXXX
3	Asistent social		S	Principal	4	4883	XXXXXXXXXXXXXX
4	Psiholog		S	Practicant	4	4708	XXXXXXXXXXXXXX
5	Kinetoterapeut		S		3	4153	XXXXXXXXXXXXXX
6	Lucrător social		M	Principal	5	4219	XXXXXXXXXXXXXX
7	Lucrător social		M	Principal	5	4219	XXXXXXXXXXXXXX
8	Asistent medical		PL	Principal	4	4739	XXXXXXXXXXXXXX
9	Asistent medical		PL	Principal	4	4739	XXXXXXXXXXXXXX
10	Asistent medical		PL	Principal	4	4739	XXXXXXXXXXXXXX

11	Asistent medical		PI	Principal	5	4857	XXXXXXXXXXXXXX
12	Asistent medical		PI	Principal	5	4857	XXXXXXXXXXXXXX
13	Asistent medical		M	Principal	5	4857	XXXXXXXXXXXXXX
14	Asistent medical		PL	Principal	4	4739	XXXXXXXXXXXXXX
15	Asistent medical		PI	Principal	5	4857	XXXXXXXXXXXXXX
16	Infirmiera		M/G		5	3331	XXXXXXXXXXXXXX
17	Infirmiera		M/G		5	3331	XXXXXXXXXXXXXX
18	Infirmiera		M/G		5	3331	XXXXXXXXXXXXXX
19	Infirmiera		M/G		5	3331	XXXXXXXXXXXXXX
20	Infirmiera		M/G		5	3331	XXXXXXXXXXXXXX
21	Infirmiera		M/G		5	3331	XXXXXXXXXXXXXX
22	Infirmiera		M/G		4	3250	XXXXXXXXXXXXXX
23	Infirmiera		M/G		5	3331	XXXXXXXXXXXXXX
24	Infirmiera		M/G		5	3331	XXXXXXXXXXXXXX
25	Infirmiera		M/G		4	3250	XXXXXXXXXXXXXX
26	Infirmiera		M/G		4	3250	XXXXXXXXXXXXXX
27	Infirmiera		M/G		4	3250	XXXXXXXXXXXXXX
28	Infirmiera		M/G		5	3331	XXXXXXXXXXXXXX
29	Infirmiera		M/G		5	3331	XXXXXXXXXXXXXX
30	Infirmiera		M/G		5	3331	XXXXXXXXXXXXXX
31	Infirmiera		M/G		5	3331	XXXXXXXXXXXXXX
32	Infirmiera		M/G		5	3331	XXXXXXXXXXXXXX
33	Infirmiera		M/G		5	3331	XXXXXXXXXXXXXX
34	Infirmiera		M/G		2	3041	XXXXXXXXXXXXXX
35	Infirmiera		M/G		5	3331	XXXXXXXXXXXXXX
36	Infirmiera		M/G		5	3331	XXXXXXXXXXXXXX
37	Infirmiera		M/G		5	3331	XXXXXXXXXXXXXX
Personal cu functii administrative, gospodarie, intretinere-reparatii, deservire							
38	Inspector de spec.(ec.)		S		0	3402	Vacant
39	Administrator		M		5	4123	XXXXXXXXXXXXXX
40	Magaziner		M/G		5	3965	XXXXXXXXXXXXXX
41	Bucatar		M/G		5	3441	XXXXXXXXXXXXXX
42	Bucatar		M/G		5	3441	XXXXXXXXXXXXXX
43	Bucatar		M/G		5	3441	XXXXXXXXXXXXXX
44	Bucatar		M/G		5	3441	XXXXXXXXXXXXXX
45	Spalatoreasa		M/G		5	2887	XXXXXXXXXXXXXX
46	Spalatoreasa		M/G		5	2887	XXXXXXXXXXXXXX
47	Muncitor calificat		M/G		5	3853	XXXXXXXXXXXXXX
48	Muncitor calificat		M/G		5	3853	XXXXXXXXXXXXXX
49	Fochist		M/G		5	3769	XXXXXXXXXXXXXX
50	Fochist		M/G		5	3769	XXXXXXXXXXXXXX
Centrul de abilitare și reabilitare pentru persoane adulte cu dizabilități							
Măciuca = 55 posturi							
Personal de conducere							
1	Sef centru		S	II		6750	XXXXXXXXXXXXXX
Personal de specialitate de ingrijire si asistenta; personal de specialitate							
2	Medic		S	Med. Generală	4	7619	XXXXXXXXXXXXXX
3	Medic psihiatru		S	Specialist	0	9703	Vacant
4	Psiholog		S	Stagiari	0	3590	Vacant
5	Asistent social		S	Principal	5	5006	XXXXXXXXXXXXXX
6	Fiziokinetoterapeut		S	Debutant	0	3382	Vacant
7	Asistent medical		PL	Principal	5	4857	XXXXXXXXXXXXXX
8	Asistent medical		PL	Principal	5	4857	XXXXXXXXXXXXXX
9	Asistent medical		PL	Principal	5	4857	XXXXXXXXXXXXXX
10	Asistent medical		PL	Principal	4	4739	XXXXXXXXXXXXXX
11	Asistent medical		PL	Principal	4	4739	XXXXXXXXXXXXXX
12	Asistent medical		PL	Principal	5	4857	XXXXXXXXXXXXXX
13	Asistent medical		PL	Principal	5	4857	XXXXXXXXXXXXXX
14	Asistent medical		PL	Principal	4	4739	XXXXXXXXXXXXXX
15	Asistent medical		PL	Principal	5	4857	XXXXXXXXXXXXXX
16	Asistent medical		PL	Principal	5	4857	XXXXXXXXXXXXXX
17	Lucrător social		M	Debutant	0	2965	Vacant
18	Infirmiera		M/G		5	3331	XXXXXXXXXXXXXX
19	Infirmiera		M/G		5	3331	XXXXXXXXXXXXXX
20	Infirmiera		M/G		5	3331	XXXXXXXXXXXXXX
21	Infirmiera		M/G		5	3331	XXXXXXXXXXXXXX
22	Infirmiera		M/G		5	3331	XXXXXXXXXXXXXX
23	Infirmiera		M/G		5	3331	XXXXXXXXXXXXXX
24	Infirmiera		M/G		5	3331	XXXXXXXXXXXXXX
25	Infirmiera		M/G		5	3331	XXXXXXXXXXXXXX

26	Infirmiera		M/G		3	3170	XXXXXXXXXXXXXX
27	Infirmiera		M/G		5	3331	XXXXXXXXXXXXXX
28	Infirmiera		M/G		5	3331	XXXXXXXXXXXXXX
29	Infirmiera		M/G		5	3331	XXXXXXXXXXXXXX
30	Infirmiera		M/G		5	3331	XXXXXXXXXXXXXX
31	Infirmiera		M/G		5	3331	XXXXXXXXXXXXXX
32	Infirmiera		M/G		4	3250	XXXXXXXXXXXXXX
33	Infirmiera		M/G		5	3331	XXXXXXXXXXXXXX
34	Infirmiera		M/G		4	3250	XXXXXXXXXXXXXX
35	Infirmiera		M/G		5	3331	XXXXXXXXXXXXXX
36	Infirmiera		M/G		5	3331	XXXXXXXXXXXXXX
Personal cu functii administrative, gospodarie, intretinere-reparatii, deservire							
37	Inspector de spec(ec.)		S		0	3402	Vacant
38	Administrator		M		5	4123	XXXXXXXXXXXXXX
39	Magaziner		M/G		5	3921	XXXXXXXXXXXXXX
40	Bucatar		M/G		5	3441	XXXXXXXXXXXXXX
41	Bucatar		M/G		5	3441	XXXXXXXXXXXXXX
42	Bucatar		M/G		4	3355	XXXXXXXXXXXXXX
43	Bucatar		M/G		5	3349	XXXXXXXXXXXXXX
44	Lenjereasa		M/G		5	3441	XXXXXXXXXXXXXX
45	Spalatoreasa		M/G		4	2818	XXXXXXXXXXXXXX
46	Spalatoreasa		M/G		5	2887	XXXXXXXXXXXXXX
47	Muncitor calificat		M/G		5	3853	XXXXXXXXXXXXXX
48	Fochist		M/G		5	3769	XXXXXXXXXXXXXX
49	Fochist		M/G		5	3769	XXXXXXXXXXXXXX
50	Fochist		M/G		5	3640	XXXXXXXXXXXXXX
51	Paznic		M/G		5	3149	XXXXXXXXXXXXXX
52	Paznic		M/G		5	3149	XXXXXXXXXXXXXX
53	Paznic		M/G		5	3149	XXXXXXXXXXXXXX
54	Paznic		M/G		5	3149	XXXXXXXXXXXXXX
55	Sofer		M/G		5	4170	XXXXXXXXXXXXXX
Centrul de Îngrijire Bătrâni-Cueni = 19 posturi							
Personal de conducere							
1	Sef centru		S	II		6750	Vacant
Personal de specialitate de ingrijire si asistenta; personal de specialitate							
2	Medic		S	Primar	5	15230	XXXXXXXXXXXXXX
3	Asistent social		S	Practicant	0	3590	Vacant
4	Psiholog		S	Practicant	2	4708	XXXXXXXXXXXXXX
5	Asistent medical		PI	Principal	2	4402	XXXXXXXXXXXXXX
6	Asistent medical		PI	Principal	3	4622	XXXXXXXXXXXXXX
7	Asistent medical		PI		2	4346	XXXXXXXXXXXXXX
8	Asistent medical		PI		5	4669	XXXXXXXXXXXXXX
9	Asistent medical		PI		5	4669	XXXXXXXXXXXXXX
10	Infirmieră		M/G		2	2970	XXXXXXXXXXXXXX
11	Infirmieră		M/G		1	2930	XXXXXXXXXXXXXX
12	Infirmieră		M/G		5	3277	XXXXXXXXXXXXXX
13	Infirmieră		M/G		5	3277	XXXXXXXXXXXXXX
14	Infirmieră		M/G		5	3277	XXXXXXXXXXXXXX
Personal cu functii administrative, gospodarie, intretinere-reparatii, deservire							
15	Inspector de specialitate		S		2	4204	XXXXXXXXXXXXXX
16	Administrator		M		5	3943	XXXXXXXXXXXXXX
17	Bucătar		M/G		2	2817	XXXXXXXXXXXXXX
18	Muncitor Calificat		M/G		4	3422	XXXXXXXXXXXXXX
19	Muncitor Calificat		M/G		0	2726	XXXXXXXXXXXXXX
Total prot.copilului = 207							
Total asistenta sociala= 693							
TOTAL GENERAL centre / servicii= 900							
PRESEDINTE.							
Constantin RĂDULESCU							

CONSILIUL JUDEȚEAN VÂLCEA
DIRECȚIA GENERALĂ ADMINISTRAȚIE LOCALĂ
Nr. 20821 din 15.12.2021

PROPUNERE

de inițiere a unui proiect de hotărâre privind
modificarea Anexei nr. I și a Anexei nr. III la Hotărârea Consiliului Județean
Vâlcea nr. 113/03.06.2020 ca urmare a reorganizării serviciilor sociale



În baza dispozițiilor art.182 alin.(2) din Ordonanța de Urgență a Guvernului nr.57/2019 privind Codul administrativ, se propune inițierea unui proiect de hotărâre privind modificarea Anexei nr. I și a Anexei nr. III la Hotărârea Consiliului Județean Vâlcea nr. 113/03.06.2020 ca urmare a reorganizării serviciilor sociale.

Această propunere este inițiată ca urmare a solicitării făcute de conducerea Direcției Generale de Asistență Socială și Protecția Copilului Vâlcea prin nota de fundamentare nr. 75481/06.12.2021, transmisă Consiliului Județean Vâlcea prin adresa nr. 75541/06.12.2021, înregistrată la instituția noastră sub nr.19955/06.12.2021, ca urmare a reorganizării serviciilor sociale din subordinea Direcției, pentru punerea în aplicare a prevederilor legale în domeniul asistenței sociale.

În acest sens, este necesară adoptarea unei hotărâri de către consiliul județean prin care să se aprobe modificarea Anexei nr. I și a Anexei nr. III la Hotărârea Consiliului Județean Vâlcea nr. 113/03.06.2020 ca urmare a reorganizării serviciilor sociale.

PREȘEDINTE,
CONSTANȚA RĂDULESCU

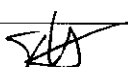
DIRECTOR GENERAL,
Bogdan-Paul LASTUN

Prenume, Nume	Funcția	Semnătura	Verificat: Șef Birou Pavelescu Gabriela	Data
Elaborat: Dumitriu Felicia Nr. ex.: 1	inspector			14.12.2021

REFERAT DE APROBARE

În vederea elaborării și adoptării proiectului de hotărâre privind modificarea Anexei nr. I și a Anexei nr. III la Hotărârea Consiliului Județean Vâlcea nr. 113/03.06.2020 ca urmare a reorganizării serviciilor sociale

Având în vedere prevederile art.182 alin.(4) coroborate cu cele ale art.136 alin.(2) și alin.(8) lit.a) din Ordonanța de Urgență a Guvernului nr.57/2019 privind Codul administrativ, cu modificările și completările ulterioare, a fost elaborat prezentul referat de aprobare.

În vederea elaborării proiectului de hotărâre ce va fi supus aprobării baza legală o constituie: *Ordonanță de Urgență a Guvernului nr. 69/2018 pentru modificarea și completarea Legii nr. 448/2006 privind protecția și promovarea drepturilor persoanelor cu handicap, cu modificările și completările ulterioare; Legea nr. 292/2011 a asistenței sociale, cu modificările și completările ulterioare; Legea nr. 272/2004 privind protecția și promovarea drepturilor copilului, republicată, cu modificările și completările ulterioare; Legea nr. 448/2006 privind protecția și promovarea drepturilor persoanelor cu handicap, republicată, cu modificările și completările ulterioare; Legea nr. 53/2003 – Codul Muncii, republicată, cu modificările și completările ulterioare; OUG nr. 57/2019 privind Codul Administrativ, cu modificările și completările ulterioare; Ordonanța nr. 68/2003 privind serviciile sociale, cu modificările și completările ulterioare; Ordonanța de urgență nr. 105/2021 privind aprobarea și implementarea Programului național de suport pentru copii, în contextul pandemiei de COVID-19 – „Din grijă pentru copii”; art. 4 din Hotărârea Guvernului nr. 797/2017 pentru aprobarea regulamentelor-cadru de organizare și funcționare ale serviciilor publice de asistență socială, republicată; Hotărârea Guvernului nr. 867/2015 pentru aprobarea Nomenclatorului serviciilor sociale, precum și a regulamentelor-cadru de organizare și funcționare a serviciilor sociale, cu modificările și completările ulterioare; Hotărârea Guvernului nr. 584/2016 pentru modificarea și completarea Normelor metodologice de aplicare a prevederilor Legii nr. 197/2012 privind asigurarea calității în domeniul serviciilor sociale.*

În conformitate cu prevederile art. 191 alin.(2), lit. a) din Ordonanța de Urgență a Guvernului nr.57/2019 privind Codul administrativ, cu modificările și completările ulterioare, care prevede că " *În exercitarea atribuțiilor prevăzute la alin. (1) lit. a), președintele consiliului județean întocmește și supune spre aprobare consiliului județean regulamentul de organizare și funcționare a acestuia, organigrama, statul de funcții și regulamentul de organizare și*

funcționare a aparatului de specialitate, precum și ale instituțiilor publice de interes județean și ale societăților și regiilor autonome de interes județean”.

Prin adresa nr. 75541/06.12.2021, înregistrată la Consiliul Județean Vâlcea sub nr.19955/06.12.2021 Direcția Generală de Asistență Socială și Protecția Copilului Vâlcea a transmis Nota de fundamentare prin care propune spre aprobare organigrama și structura de personal a D.G.A.S.P.C. Vâlcea, pentru centrele și serviciile sociale aflate în subordinea instituției .

Pentru punerea în aplicare a dispozițiilor actelor normative menționate mai sus, a fost necesar ca centrele și serviciile sociale din subordinea D.G.A.S.P.C. Vâlcea să fie reorganizate și restructurate, după cum urmează:

I. Se propune spre desființare:

- Centrul de plasament Ana – Râmnicu Vâlcea, cu un număr de 30 posturi în conformitate cu reglementările din Strategia Națională în domeniul asistenței sociale privind închiderea centrelor rezidențiale pentru copii;
- Centrului de Tranzit – Râmnicu Vâlcea cu un număr de 31 posturi;
- Centrului pentru copilul cu dizabilități – Râmnicu Vâlcea cu un număr de 28 posturi;
- Centrului de Criză – Băbeni cu un număr de 17 posturi;
- Centrului de primire în regim de urgență pentru persoane adulte Băbeni cu un număr de 10 posturi.

II. Se propune spre înființarea următoarelor servicii sociale în cadrul Direcției Generale de Asistență Socială și Protecția Copilului Vâlcea:

1. Centrul de Primire în Regim de Urgență pentru Persoane Adulte Râmnicu Vâlcea;
2. Centrul de Îngrijire și Asistență pentru Persoane Adulte cu Dizabilități Bistrița;
3. Centrul de Îngrijire și Asistență pentru Persoane Adulte cu Dizabilități Zătreți;
4. Centrul de Abilitare și Reabilitare pentru Persoane Adulte cu Dizabilități nr. 1 Băbeni;
5. Centrul de Abilitare și Reabilitare pentru Persoane Adulte cu Dizabilități nr. 2 Băbeni;
6. Compartimentul Dispecerat telefon unic 119.
7. Echipa mobilă pentru persoane adulte cu dizabilități.

Potrivit Anexei III la Hotărârea Consiliului Județean Vâlcea nr. 113/03.06.2020 **Complexul de apartamente** a avut în structură un număr de **8 apartamente**, cu un număr de 38 posturi.

În noua organigramă și structură de personal se propune:

Complexul de apartamente să funcționeze cu un număr de **6 apartamente** și un număr de 37 posturi.

Prin Hotărârea Consiliului Județean Vâlcea nr.113/03.06.2020 s-a aprobat organigrama și statul de funcții ale Direcției Generale de Asistență Socială și Protecția Copilului Vâlcea. Structura de personal nu a fost modificată pentru serviciile și compartimentele aparatului propriu, aflate în

Anexa nr. II, păstrându-se același număr de posturi, respectiv 171 din care 125 posturi funcții publice de conducere și de execuție și 46 posturi personal contractual de conducere și de execuție.

Se propune ca modificarea Anexei nr. I și a Anexei nr. III la Hotărârea Consiliului Județean Vâlcea nr. 113/03.06.2020, să fie adoptată așa cum este prevăzută în anexele transmise de conducerea D.G.A.S.P.C. Vâlcea.

Având în vedere cele menționate, și pentru buna funcționare a Direcției Generale de Asistență Socială și Protecția Copilului Vâlcea, vă propun spre aprobare proiectul de hotărâre privind modificarea Anexei nr. I și a Anexei nr. III la Hotărârea Consiliului Județean Vâlcea nr. 113/03.06.2020 ca urmare a reorganizării și restructurării serviciilor sociale, **așa cum conducerea DGASPC Vâlcea propune, ca fiind corespunzătoare îndeplinirii obiectivelor și misiunii acestei entități, prin Nota de fundamentare, anexa la prezentul referat de aprobare.**

După adoptarea hotărârii, conducerea D.G.A.S.P.C. Vâlcea răspunde de modificările intervenite în statul de funcții potrivit Notei de fundamentare care este asumată de conducerea Direcției.

În sensul celor arătate, se constată necesitatea elaborării unui proiect de hotărâre care să fie supus dezbaterii în vederea aprobării.

PRESEDINTE,
Constantin RĂDULESCU

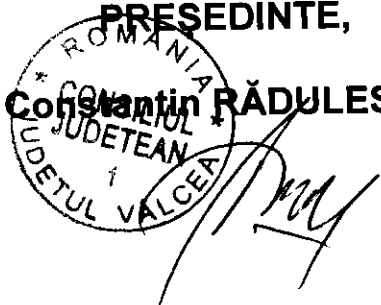

DIRECTOR GENERAL,
Bogdan-Paul LASTUN

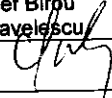

Prenume, Nume	Funcția	Semnătura	Verificat: Șef Birou Gabriela Pavelescu	Data
Elaborat: Dumitriu Felicia Nr. ex.: 1	Inspector			14.12.2021

CONSILIUL JUDEȚEAN VÂLCEA
DIRECȚIA GENERALĂ ADMINISTRAȚIE LOCALĂ
Nr. 20825 din 15.12.2021

RAPORT DE SPECIALITATE



la proiectul de hotărâre privind modificarea Anexei nr. I și a Anexei nr. III la Hotărârea Consiliului Județean Vâlcea nr. 113/03.06.2020 ca urmare a reorganizării serviciilor sociale

Având în vedere adresa de înaintare nr. 20824 din data de 15.12.2021 a proiectului de hotărâre privind modificarea Anexei nr. I și a Anexei nr. III la Hotărârea Consiliului Județean Vâlcea nr. 113/03.06.2020 ca urmare a reorganizării serviciilor sociale, înregistrat sub nr. 20823 din data de 15.12.2021 însoțit de referatul de aprobare al acestuia cu nr. 20822 din data de 15.12.2021 în baza art.182 alin.(4) coroborat cu art.136 alin.(3) lit.a) din Ordonanța de Urgență a Guvernului nr.57/2019 privind Codul administrativ, cu modificările și completările ulterioare, se constată concordanța dintre acestea și următoarele prevederi legale, respectiv: *Legea nr. 292/2011 a asistenței sociale, cu modificările și completările ulterioare; Legea nr. 272/2004 privind protecția și promovarea drepturilor copilului, republicată, cu modificările și completările ulterioare; Legea nr. 448/2006 privind protecția și promovarea drepturilor persoanelor cu handicap, republicată, cu modificările și completările ulterioare; Legea nr. 53/2003 – Codul Muncii, republicată, cu modificările și completările ulterioare; Ordonanța nr. 68/2003 privind serviciile sociale, cu modificările și completările ulterioare; Ordonanța de urgență nr. 105/2021 privind aprobarea și implementarea Programului național de suport pentru copii, în contextul pandemiei de COVID-19 – „Din grijă pentru copii”; Hotărârea Guvernului nr. 867/2015 pentru aprobarea Nomenclatorului serviciilor sociale, precum și a regulamentelor-cadru de organizare și funcționare a serviciilor sociale, cu modificările și completările ulterioare; Hotărârea Guvernului nr. 584/2016 pentru modificarea și completarea Normelor metodologice de aplicare a prevederilor Legii nr. 197/2012 privind asigurarea calității în domeniul serviciilor sociale; Ordinul nr.82/2019 privind aprobarea standardelor specifice minime de calitate obligatorii pentru serviciile sociale destinate persoanelor adulte cu dizabilități; art. 4 din Hotărârea Guvernului nr. 797/2017 pentru aprobarea regulamentelor-cadru de organizare și*

funcționare ale serviciilor publice de asistență socială, republicată și ale art.173 alin.(1) lit. f), precum și art. 191 alin.(2), lit. a) din Ordonanța de Urgență a Guvernului nr.57/2019 privind Codul administrativ, cu modificările și completările ulterioare.

Pe cale de consecință, se propune continuarea demersurilor de adoptare a unei hotărâri de consiliu județean prin care să se aprobe modificarea Anexei nr. I și a Anexei nr. III la Hotărârea Consiliului Județean Vâlcea nr. 113/03.06.2020 ca urmare a reorganizării serviciilor sociale.

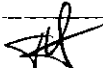
ROMÂNIA
*
DIRECTOR GENERAL,
CONSILIUL
JUDEȚEAN
*
JUDEȚUL VÂLCEA
Bogdan-Paul LASTUN

Prenume, Nume	Funcția	Semnătura	Verificat: Șef Birou Pavelescu Gabriela	Data
Elaborat: Dumitriu Felicia Nr. ex.: 1	inspector			14.12.2021

CONSILIUL JUDEȚEAN VÂLCEA
SECRETAR GENERAL AL JUDEȚULUI

Nr. 20823 din 15 decembrie 2021

PREȘEDINTE,

Constantin RĂDULESCU

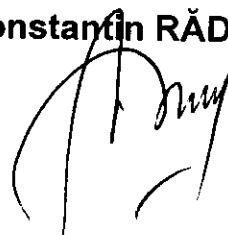

DIRECȚIA GENERALĂ ADMINISTRAȚIE LOCALĂ

În conformitate cu prevederile art.182 alin.(4), coroborate cu cele ale art.136 alin.(3) lit.a), alin.(4), alin.(5) și alin.(10) din Ordonanța de Urgență a Guvernului nr.57/2019 privind Codul administrativ, cu modificările și completările ulterioare;

Văzând Proiectul de hotărâre privind modificarea Anexei nr.I și a Anexei nr.III la Hotărârea Consiliului Județean Vâlcea nr.113 din 3 iunie 2020, ca urmare a reorganizării serviciilor sociale, înregistrat la Consiliul Județean Vâlcea sub nr. 20823 din 15 decembrie 2021, însoțit de celelalte documente de prezentare și motivare;

Vă transmitem documentația mai sus menționată, cu precizarea ca, în termen de o zi de la data comunicării acesteia, să analizați și să întocmiți raportul de specialitate, cu obligația de a fi înregistrat la Registratura Generală, care îl va transmite, spre centralizare, Secretarului General al Județului Vâlcea, de îndată.

SECRETAR GENERAL AL JUDEȚULUI,



Daniela CALIANU



CONSILIUL JUDEȚEAN VÂLCEA

Direcția Generală de Asistență Socială și Protecția Copilului

Str. Tudor Vladimirescu nr. 28, Rm. Vâlcea, cod 240191

Tel: 0250/734758; Fax: 0250/734270; E-mail:
dgaspcvl@yahoo.com

Operator prelucrare date cu caracter personal nr.14973



Nr. 75541 din 06.12.2021

Către,

Consiliul Județean Vâlcea

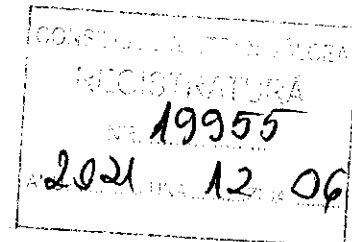

Vă înaintăm spre aprobare Organigrama, Statul de funcții al centrelor și serviciilor subordonate D.G.A.S.P.C. Vâlcea și Regulamentele de Organizare și Funcționare ale acestora.

La prezenta adresă anexăm Hotărârea nr. 1 din 15.11.2021 a Colegiului Director al D.G.A.S.P.C. Vâlcea privind avizarea Statului de funcții al D.G.A.S.P.C. Vâlcea, centre și servicii din structura instituției și Organigrama instituției, Hotărârea nr. 2 din 15.11.2021 a Colegiului Director al D.G.A.S.P.C. Vâlcea privind avizarea Regulamentelor de Organizare și Funcționare ale centrelor și serviciilor aflate în subordinea D.G.A.S.P.C. Vâlcea și Nota de fundamentare nr. 75481 din 06.12.2021 privind propunerea structurii de personal pentru centrele și serviciile subordonate instituției.

Cu considerație!

Director executiv,

Nicolae Badea



Întocmit,
Nițulescu M.

CONSILIUL JUDEȚEAN VÂLCEA
Direcția Generală de Asistență Socială și Protecția Copilului - Vâlcea

Anexa nr. III
la Hotărârea nr. din 2021

COMISIA DE EVALUARE
persoane adulte cu
handicap

Consiliul Județean Vâlcea
COLEGIUL DIRECTOR
Direcția Generală de Asistență
Socială și Protecția Copilului - Vâlcea

COMISIA
pentru protecția copilului

Total Posturi Aparat Propriu
= 171 (din care 125 FP, 46 PC)
Total Posturi Protecția
Copilului = 207
Total Posturi AMP = 295
Total posturi APP = 12

Total General
1378

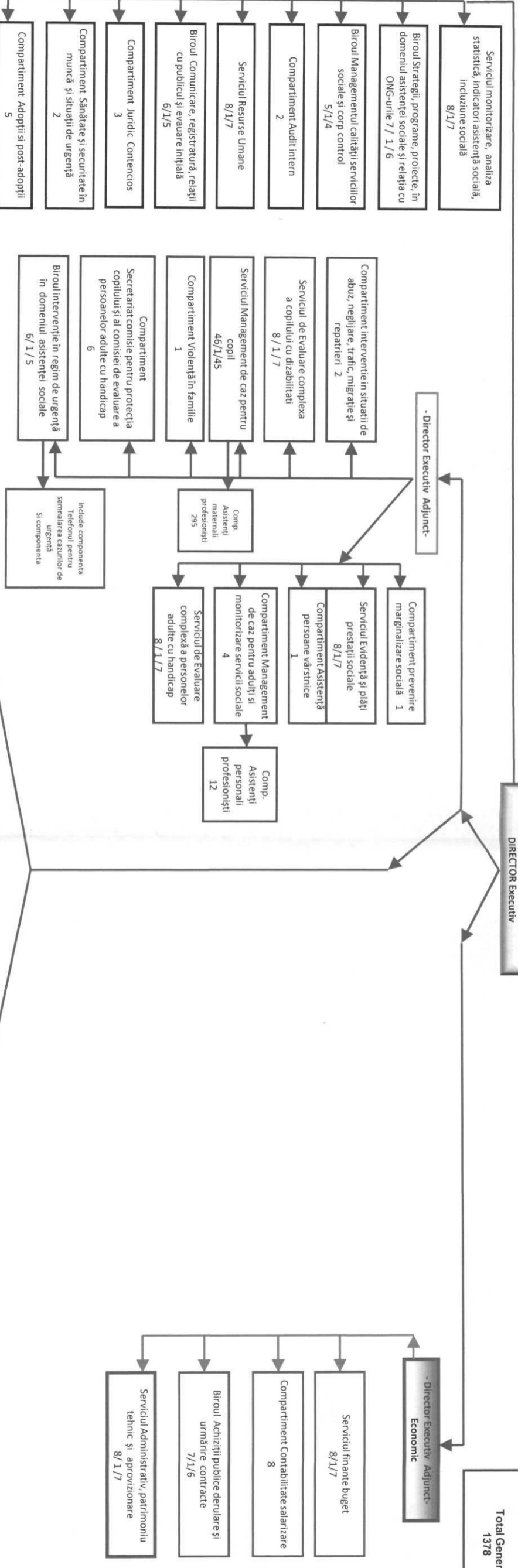

28/1/27	Centrul de si de ingrijire si suport pentru persoane pentru copiii cu dizabilitati Rm. Vâlcea	Centrul de primire in regim de urgenta a copilului cu dizabilitati, neglijat, abandonat Rm. Vâlcea	25/1/24 (din care)	24/1/23	12/1/11	37/1/36	15/1/14	8/1/7	19/1/18	Centrul pentru victimele violentei in familie Rm. Vâlcea	Centrul pentru victimele violentei domestice	Centrul de servicii de recuperare neuromot. de tip ambulatoriu pentru persoane adulte cu dizabilitati Rm. Vâlcea	25/1/24	35/1/34	50/1/49	50/1/49	51/1/50	55/1/54	50/1/49	50/1/49	30/1/29	16/1/15	37/1/36	23/1/22	50/1/49	50/1/49	50/1/49	50/1/49	47/1/46	19/1/18
15/1/14	22/1/21	25/1/24 (din care)	24/1/23	12/1/11	37/1/36	15/1/14	8/1/7	19/1/18	25/1/24	35/1/34	50/1/49	50/1/49	51/1/50	55/1/54	50/1/49	50/1/49	30/1/29	16/1/15	37/1/36	23/1/22	50/1/49	50/1/49	50/1/49	50/1/49	50/1/49	50/1/49	50/1/49	47/1/46	19/1/18	

Nicolae Bădescu
DIRECTOR GENERAL DE ASISTENȚĂ SOCIALĂ ȘI PROTECȚIE A COPILULUI
JUDEȚEAN VÂLCEA

- Se definește:**
1. Centrul de îngrijire și asistență pentru persoane adulte cu dizabilități Sibotca cu un număr de 16 posturi
 2. Centrul pentru copiii cu dizabilități Vâlcea cu un număr de 30 posturi
 3. Centrul de îngrijire și asistență pentru persoane adulte cu dizabilități Troianu - Rm. Vâlcea cu un număr de 50 de posturi
 4. Centrul de Sibotca cu un număr de 17 posturi
 5. Centrul de primire în regim de urgență persoane adulte Băbeni cu un număr de 10 posturi
- Se definește:**
1. Centrul de îngrijire și asistență pentru persoane adulte cu dizabilități Sibotca cu un număr de 16 posturi
 2. Centrul de îngrijire și asistență pentru persoane adulte cu dizabilități Troianu - Rm. Vâlcea cu un număr de 50 de posturi
 3. Centrul de servicii de recuperare neuromotivă de tip ambulatoriu pentru persoane adulte cu dizabilități Rm. Vâlcea cu un număr de 25 posturi, cu componența Echipa mobilă cu un număr de 5 posturi
 4. Centrul de primire în regim de urgență pentru persoane adulte cu dizabilități Sibotca cu un număr de 16 posturi
 5. Centrul de primire în regim de urgență pentru persoane adulte cu dizabilități Sibotca cu un număr de 10 posturi
 6. Centrul de primire în regim de urgență pentru persoane adulte cu dizabilități Sibotca cu un număr de 10 posturi
 7. Centrul de primire în regim de urgență pentru persoane adulte cu dizabilități Sibotca cu un număr de 10 posturi
 8. Centrul de primire în regim de urgență pentru persoane adulte cu dizabilități Sibotca cu un număr de 10 posturi

STAT DE FUNCTII

cu personalul din centrele de plasament - copii si centre de ingrijire si asistenta-
adulti din subordinea D.G.A.S.P.C. Valcea
Decembrie 2021

Funcția	Nivel studii	Grad/ treapta	Gradatia	Salariu de baza(lei)
---------	--------------	---------------	----------	----------------------

Directia de Protectie a Copilului

Complex de apartamente - Locuinte de tip familial- Rm. Vâlcea = 37 posturi

Personal comun care desfășoară activitatea pentru toate cele 6 locuințe de tip familial

1	Sef serviciu	S			6750	XXXXXXXXXXXXXX
2	Asistent social	S	Debutant	2	3428	XXXXXXXXXXXXXX
3	Psiholog	S	practicant	4	4577	XXXXXXXXXXXXXX
4	Inspector de spec.(social)	S		3	4015	XXXXXXXXXXXXXX
5	Inspector de spec.(social)	S		5	4522	XXXXXXXXXXXXXX
6	Îngrijitoare	M/G		2	2617	XXXXXXXXXXXXXX
7	Îngrijitoare	M/G		3	2748	XXXXXXXXXXXXXX

Apartamentul nr. 1 Bl. C12 -Str. M. Eminescu- Rm. Valcea

Personal de specialitate de ingrijire si asistenta; personal de specialitate

8	Educator	PL		4	4413	XXXXXXXXXXXXXX
9	Inspector de spec.(social)	S		5	4522	XXXXXXXXXXXXXX
10	Lucrător social	M	Principal	3	4015	XXXXXXXXXXXXXX
11	Supraveghetor de noapte	M/G		5	2667	XXXXXXXXXXXXXX
12	Supraveghetor de noapte	M/G		5	2667	XXXXXXXXXXXXXX

Apartamentul nr. 2 Bl. C32 -Aleea Panselutelor- Ostroveni- Rm. Valcea

Personal de specialitate de ingrijire si asistenta; personal de specialitate

13	Lucrător social	M	Principal	5	4219	XXXXXXXXXXXXXX
14	Inspector de spec.(social)	S		4	4413	XXXXXXXXXXXXXX
15	Inspector de spec.(social)	S		5	4522	XXXXXXXXXXXXXX
16	Supraveghetor de noapte	M/G		4	2601	XXXXXXXXXXXXXX
17	Supraveghetor de noapte	M/G		5	2667	XXXXXXXXXXXXXX

Apartamentul nr. 3 A19 -Str Luceafarului- Ostroveni-Rm. Valcea

Personal de specialitate de ingrijire si asistenta; personal de specialitate

18	Lucrător social	M	Principal	5	4219	XXXXXXXXXXXXXX
19	Inspector de spec.(social)	S		5	4522	XXXXXXXXXXXXXX
20	Educator	S		5	4274	XXXXXXXXXXXXXX
21	Supraveghetor de noapte	M/G		5	2667	XXXXXXXXXXXXXX
22	Supraveghetor de noapte	M/G		5	2667	XXXXXXXXXXXXXX

Apartamentul nr.4- B 14 -Str Mihai Eminescu - Ostroveni-Rm. Valcea

Personal de specialitate de ingrijire si asistenta; personal de specialitate

23	Lucrător social	M	Principal	5	4219	XXXXXXXXXXXXXX
24	Inspector de spec.(social)	S		3	4304	XXXXXXXXXXXXXX
25	Lucrător social	M	Principal	5	4219	XXXXXXXXXXXXXX
26	Supraveghetor de noapte	M/G		5	2667	XXXXXXXXXXXXXX
27	Supraveghetor de noapte	M/G		5	2667	XXXXXXXXXXXXXX

Apartamentul nr. 5 C-10 -str. Mihai Eminescu - Ostroveni-Rm. Valcea

Personal de specialitate de ingrijire si asistenta; personal de specialitate

28	Lucrător social	M	Principal	4	4116	XXXXXXXXXXXXXX
29	Lucrător social	M	Principal	5	4219	XXXXXXXXXXXXXX
30	Inspector de spec.(social)	S		4	4413	XXXXXXXXXXXXXX
31	Supraveghetor de noapte	M/G		5	2667	XXXXXXXXXXXXXX
32	Supraveghetor de noapte	M/G		4	2601	XXXXXXXXXXXXXX

Apartamentul nr. 6 - A- 62 -B-dul Tineretului- Ostroveni-Rm. Valcea

Personal de specialitate de ingrijire si asistenta; personal de specialitate

33	Lucrător social	M	Principal	5	4219	XXXXXXXXXXXXXX
34	Educator	S	Principal	5	4522	XXXXXXXXXXXXXX
35	Educator	S	Principal	5	4522	XXXXXXXXXXXXXX
36	Supraveghetor de noapte	M/G		5	2667	XXXXXXXXXXXXXX
37	Supraveghetor de noapte	M/G		3	2030	XXXXXXXXXXXXXX

Complex de servicii

Serv. Casa Materna - Rm. Valcea = 15 posturi

Personal de conducere

1	Sef serviciu	S	II		6750	Vacant
Personal de specialitate de ingrijire si asistenta; personal de specialitate						
2	Medic	S	Principal	0	12250	Vacant
3	Asistent social	S	Principal	5	5006	XXXXXXXXXXXXXX
4	Psiholog	S	Practicant			Vacant
5	Asistent medical	PL	Principal		4739	Vacant
6	Asistent medical	PL		0	3850	Vacant
7	Asistent medical	S	Debutant	0	3750	Vacant
8	Supraveghetor	M/G		0	2726	XXXXXXXXXXXXXX
9	Supraveghetor	M/G		0	2726	XXXXXXXXXXXXXX
10	Infirmiera	M/G		0	2726	Vacant
11	Infirmiera	M/G		0	2726	Vacant
12	Ingrijitoare			5	2887	XXXXXXXXXXXXXX
Personal cu functii administrative, gospodarie, intretinere-reparatii, deservire						
13	Administrator	M		5	3865	XXXXXXXXXXXXXX
14	Magaziner	M/G		5	3662	XXXXXXXXXXXXXX
15	Sofer	M/G		5	3878	Vacant
Locuință protejată pentru victimele violenței domestice = 8 posturi						
Proiectul "Venus"						
Personal de conducere						
1	Sef serviciu (Coordonator servicii sociale)	S			6750	Vacant
2	Responsabil serv. sociale	S			6750	Vacant
3	Psiholog	S	Stagiar	0	3037	Vacant
4	Consilier vocațional (Psiholog)	S	(spec)	0	3037	Vacant
5	Asistent Social	S	Practicant	3	4059	XXXXXXXXXXXXXX
6	Lucrător social	M	principal	5	4522	XXXXXXXXXXXXXX
7	Lucrător social	M		0	2965	Vacant
8	Lucrător social	M		0	2965	Vacant
Centrul pentru victimele violentei în familie Rm. Vâlcea = 19 posturi						
Personal de conducere						
1	Sef centru	S	II		6750	Vacant
Personal de specialitate de ingrijire si asistenta; personal de specialitate						
2	Asistent social	S	Principal	5	5006	XXXXXXXXXXXXXX
3	Psiholog	S	Principal	4	4577	XXXXXXXXXXXXXX
4	Consilier juridic	S		5	4721	XXXXXXXXXXXXXX
5	Educator	PL	Principal	5	4274	XXXXXXXXXXXXXX
6	Asistent medical	PL	Principal	3	4623	XXXXXXXXXXXXXX
7	Asistent medical	PL	Principal	5	4857	XXXXXXXXXXXXXX
8	Ingrijitoare	G		5	2887	XXXXXXXXXXXXXX
9	Ingrijitoare	G		4	2818	XXXXXXXXXXXXXX
10	Ingrijitoare	G		5	2887	XXXXXXXXXXXXXX
11	Ingrijitoare	G		3	2748	XXXXXXXXXXXXXX
Personal cu functii administrative, gospodarie, intretinere-reparatii, deservire						
12	Muncitor necalificat	M/G		5	2681	XXXXXXXXXXXXXX
13	Paznic	M/G		5	2939	Vacant
14	Paznic	M/G		5	2939	XXXXXXXXXXXXXX
15	Paznic	M/G		5	2939	XXXXXXXXXXXXXX
16	Paznic	M/G		5	2939	XXXXXXXXXXXXXX
17	Paznic	M/G		5	2939	XXXXXXXXXXXXXX
18	Munc. Calificat	M/G		5	3519	XXXXXXXXXXXXXX
19	Sofer	M/G		5	3878	XXXXXXXXXXXXXX
Echipa mobila de prevenire a abandonului = 2 posturi (colaboreaza cu Biroul Interventie in regim de urgenta din A.P.)						
1	Asistent social	S	Practicant	0	4019	Vacant
2	Asistent medical	PL		0	3900	Vacant
Serviciul asistență și suport pentru persoane aflate în situații de risc = 15 posturi						
1	sef serviciu	S	II		6750	Vacant
Comp. pt supravegherea si sprijinirea reintegrării sociale a copilului care săvârșeste fapte penale si nu răspunde penal = 3 posturi						
2	Inspector de Specialitate	S		2	4204	XXXXXXXXXXXXXX
3	Psiholog	S	Stagiar	0	3037	Vacant

4	Consilier juridic	S		0	3580	Vacant
Compartiment pentru sprijinirea victimelor infractiunilor = 3 posturi						
5	Inspector de Specialitate	S		5	4522	XXXXXXXXXXXXXX
6	Asistent social	S	Debutant	0	3425	Vacant
7	Psiholog	S	Practicant	0	3425	Vacant
Compartiment pentru consiliere si sprijin pentru parinti si copii - 3 posturi						
8	Asistent social	S	Practicant	0	3037	Vacant
9	Psiholog		Stagiari	0	4421	Vacant
10	Insp.de spec.(social)	S		3	4032	XXXXXXXXXXXXXX
Compartiment Dispecerat telefon unic 119 = 5						
11	Inspector de spec.(social)	S		0	3724	XXXXXXXXXXXXXX
12	Inspector de spec.(social)	S		0	2965	XXXXXXXXXXXXXX
13	Inspector de spec.(social)	S		3	4032	XXXXXXXXXXXXXX
14	Inspector de spec.(social)	S		3	4032	Vacant
15	Inspector de spec.(social)	S		3	4032	Vacant
Complex familial pt. recuperarea copilului cu dizabilitati-Goranu = 25 posturi						
Personal comun care desfasoara activitatea pt. cele doua casute						
1	Sef centru	S			6750	XXXXXXXXXXXXXX
2	Medic	S	Primar	5	15253	Vacant
3	Psiholog	S	Principal	4	4421	XXXXXXXXXXXXXX
4	Ingrijitoare	M/G		3	2748	XXXXXXXXXXXXXX
Personal cu functii administrative, gospodarie, intretinere-reparatii, deservire						
6	Spalatoarea	M/G		5	2887	XXXXXXXXXXXXXX
6	Muncitor calificat	M/G		5	3519	XXXXXXXXXXXXXX
7	Magaziner	M		5	3007	XXXXXXXXXXXXXX
Casuta nr. 1 -Complex Goranu						
Personal de specialitate						
8	Asistent medical	PL	Principal	5	4857	XXXXXXXXXXXXXX
9	Asistent medical	PL	Principal	4	4739	XXXXXXXXXXXXXX
10	Lucrator social	M	Principal	5	4219	XXXXXXXXXXXXXX
11	Infirmiera	M/G		5	3277	XXXXXXXXXXXXXX
12	Infirmiera	M/G		5	3306	XXXXXXXXXXXXXX
13	Infirmiera	M/G		5	3277	XXXXXXXXXXXXXX
14	Infirmiera	M/G		5	3277	XXXXXXXXXXXXXX
15	Infirmiera	M/G		5	3277	XXXXXXXXXXXXXX
16	Infirmiera	M/G		5	3277	XXXXXXXXXXXXXX
Casuta nr. 2 -Complex Goranu						
Personal de specialitate						
17	Asistent medical	PL	Principal	4	4677	XXXXXXXXXXXXXX
18	Asistent medical	PL	Principal	4	4739	XXXXXXXXXXXXXX
19	Lucrator social	M	Principal	5	4219	XXXXXXXXXXXXXX
20	Infirmiera	M/G		5	3277	XXXXXXXXXXXXXX
21	Infirmiera	M/G		5	3277	XXXXXXXXXXXXXX
22	Infirmiera	M/G		4	3196	XXXXXXXXXXXXXX
23	Infirmiera	M/G		3	3118	XXXXXXXXXXXXXX
24	Infirmiera	M/G		5	3277	XXXXXXXXXXXXXX
25	Infirmiera	M/G		5	3277	XXXXXXXXXXXXXX
Serviciul de tip rezidential -Casa" Pinocchio"-Babeni = 24 posturi						
Personal de conducere						
1	Sef centru -temporar ocupat	S	II		6750	XXXXXXXXXXXXXX
Personal de specialitate de ingrijire si asistenta; personal de special						
2	Psiholog	S	Practicant	4	4577	XXXXXXXXXXXXXX
3	Asistent medical	PL	Principal	4	4739	XXXXXXXXXXXXXX
4	Asistent medical	PL	Debutant	0	3900	XXXXXXXXXXXXXX
5	Asistent medical	PL	Principal	5	4857	XXXXXXXXXXXXXX
6	Asistent medical	PL	Principal	4	4739	XXXXXXXXXXXXXX
7	Lucrator social	M	Principal	5	4219	XXXXXXXXXXXXXX
8	Lucrator social	M			4219	XXXXXXXXXXXXXX
9	Lucrator social	M	Principal	5	4219	XXXXXXXXXXXXXX
10	Lucrator social	M	Principal	5	4219	XXXXXXXXXXXXXX
11	Lucrator social	M	Principal	5	4219	XXXXXXXXXXXXXX
12	Supraveghetor de noapte	M/G		5	2667	XXXXXXXXXXXXXX

13	Supraveghetor de noapte	M/G		5	2667	XXXXXXXXXXXXXX
14	Supraveghetor de noapte	M/G		5	2667	XXXXXXXXXXXXXX
15	Supraveghetor de noapte	M/G		5	2667	XXXXXXXXXXXXXX
16	Ingrijitoare	M/G		5	2887	XXXXXXXXXXXXXX
Personal cu functii administrative, gospodarie, intretinere-reparatii, deservire						
17	Inspector de specialitate(ec.)	S		0	4175	Vacant
18	Administrator	M			3824	Vacant
19	Bucatar	M/G		5	3109	XXXXXXXXXXXXXX
20	Bucatar	M/G		5	3109	XXXXXXXXXXXXXX
21	Bucatar	M/G		5	3109	XXXXXXXXXXXXXX
22	Spalatoreasa	M/G		0	2230	Vacant
23	Muncitor calificat	M/G		5	3519	XXXXXXXXXXXXXX
24	Muncitor necalificat	M/G		5	3519	XXXXXXXXXXXXXX
Serviciul Casuta de tip familial "Nicoleta" Babeni = 12 posturi						
Personal de conducere						
1	Sef centru	S	II		6750	Vacant
Personal de specialitate de ingrijire si asistenta; personal de specialitate						
2	Lucrator social	M		0	2965	Vacant
3	Lucrator social	M	Principal	5	4219	XXXXXXXXXXXXXX
4	Infirmiera	M/G		5	3277	XXXXXXXXXXXXXX
5	Infirmiera	M/G		5	3277	XXXXXXXXXXXXXX
6	Infirmiera	M/G		5	3277	XXXXXXXXXXXXXX
7	Infirmiera	M/G		5	3277	XXXXXXXXXXXXXX
8	Infirmiera	M/G		5	3277	XXXXXXXXXXXXXX
9	Infirmiera	M/G		3	3118	XXXXXXXXXXXXXX
10	Infirmiera	M/G		5	3277	XXXXXXXXXXXXXX
11	Infirmiera	M/G		5	3277	XXXXXXXXXXXXXX
12	Infirmiera	M/G		5	3277	XXXXXXXXXXXXXX
Centrul de zi de ingrijire si recuperare pentru copilul cu dizabilitati Rm. Valcea = 28 posturi						
Personal de conducere						
1	Sef serviciu	S			6750	Vacant
Personal de specialitate de ingrijire si asistenta; personal de specialitate						
2	Medic stomatolog	S		5	7809	XXXXXXXXXXXXXX
3	Medic BFT	S	Primar	5	15230	XXXXXXXXXXXXXX
4	Psiholog	S	Specialist	4	4798	XXXXXXXXXXXXXX
5	Psiholog	S	Principal	4	4573	Vacant
6	Asistent social	S	Principal	4	4883	XXXXXXXXXXXXXX
7	Asistent social	S	Specialist	0	3865	Vacant
8	Logoped	S		0	3424	Vacant
9	Logoped	S		0	3424	Vacant
10	Kinetoterapeut	S	Principal	0	4421	XXXXXXXXXXXXXX
11	Kinetoterapeut	S	Principal	0	4421	XXXXXXXXXXXXXX
12	Fiziokinetoterapeut	S		0	3635	Vacant
13	Profesor CFM	S	Principal	5	4973	XXXXXXXXXXXXXX
14	Educator	PL	Principal	5	4274	XXXXXXXXXXXXXX
15	Educator	SSD	Principal	4	4222	XXXXXXXXXXXXXX
16	Asistent medical BFT	PL	Principal	5	4857	XXXXXXXXXXXXXX
17	Asistent medical BFT	PL	Principal	5	4857	XXXXXXXXXXXXXX
18	Asistent medical BFT	PL	Principal	5	4857	XXXXXXXXXXXXXX
19	Maseur	M		5	3518	XXXXXXXXXXXXXX
20	Pedagog recuperare	PL	Principal	2	3873	XXXXXXXXXXXXXX
21	Animator socio-educativ	M		4	3604	XXXXXXXXXXXXXX
22	Ingrijitoare	M/G		4	2818	XXXXXXXXXXXXXX
23	Ingrijitoare	M/G		5	2887	XXXXXXXXXXXXXX
24	Ingrijitoare	M/G		5	2887	XXXXXXXXXXXXXX
25	Ingrijitoare	M/G		5	2887	XXXXXXXXXXXXXX
Personal cu functii administrative, gospodarie, intretinere-reparatii, deservire						
26	Muncitor calificat	M/G		5	3519	XXXXXXXXXXXXXX
27	Muncitor necalificat	M/G		5	3519	XXXXXXXXXXXXXX
28	Muncitor Calificat	M/G		5	3519	XXXXXXXXXXXXXX
Centrul de primire in regim de urgenta pentru copilul abuzat, neglijat, exploatat- Rm. Valcea = 22 posturi						
Personal de conducere						
1	Sef centru	S			6750	XXXXXXXXXXXXXX
Personal de specialitate de ingrijire si asistenta; personal de specialitate						

2	Psiholog	S	Specialist	4	4798	XXXXXXXXXXXXXX
3	Asistent social	S	Principal	4	4883	XXXXXXXXXXXXXX
4	Psihopedagog	S		5	4363	XXXXXXXXXXXXXX
5	Psihopedagog	S		5	4363	XXXXXXXXXXXXXX
6	Inspector de spec.	S		5	4522	XXXXXXXXXXXXXX
7	Supraveghetor de noapte	M/G		5	2667	XXXXXXXXXXXXXX
8	Supraveghetor de noapte	M/G		5	2667	XXXXXXXXXXXXXX
9	Supraveghetor de noapte	M/G		5	2667	XXXXXXXXXXXXXX
10	Ingrijitoare	M/G		5	2887	XXXXXXXXXXXXXX
11	Ingrijitoare	G		5	2887	XXXXXXXXXXXXXX
12	Ingrijitoare	G		5	2887	XXXXXXXXXXXXXX
13	Ingrijitoare	G		5	2887	XXXXXXXXXXXXXX
14	Ingrijitoare	G		4	2818	XXXXXXXXXXXXXX
15	Ingrijitoare	G		5	2887	XXXXXXXXXXXXXX
Personal cu functii administrative, gospodarie, intretinere-reparatii, deservire						
16	Bucatar	M/G		5	3109	XXXXXXXXXXXXXX
17	Sofer	M/G		5	3878	XXXXXXXXXXXXXX
18	Paznic	M/G		5	2939	XXXXXXXXXXXXXX
19	Paznic	M/G		5	2939	XXXXXXXXXXXXXX
20	Paznic	M/G		5	2939	XXXXXXXXXXXXXX
21	Paznic	M/G		5	2939	XXXXXXXXXXXXXX
22	Paznic	M/G		5	2939	XXXXXXXXXXXXXX
Asistenta Sociala						
Centrul de servicii de recuperare neuromotorie de tip ambulatoriu pentru persoane adulte cu dizabilitati Rm. Valcea= 25 posturi						
Personal de conducere						
1	Coordonator / Sef centru	S	II		6750	Vacant
Personal de specialitate de ingrijire si asistenta; personal de specialitate						
2	Medic BFT	S	Rezid. /Spec.	0	12250	Vacant
3	Psiholog	S	Stagiar		4058	Vacant
4	Asistent social	S	Practicant		3424	Vacant
5	Kinetoterapeut	S			3523	Vacant
6	Fiziokinetoterapeut	S			3523	Vacant
7	Pedagog recuperare	M		0	2965	Vacant
8	Asistent medical BFT	PL	Principal	0	3750	Vacant
9	Asistent medical BFT	PL	Principal	0	3750	Vacant
10	Asistent medical BFT	PL	Principal	0	3750	Vacant
11	Asistent medical BFT	PL	Principal	0	3750	Vacant
12	Maseur	M		0	2965	Vacant
13	Maseur	M		0	2965	Vacant
14	Instructor ergoterapie	M		0	2965	Vacant
15	Art-terapeut	M		0	2965	Vacant
16	Terapeut ocupational	S		0	3929	Vacant
17	Animator socio-educ	M		0	2965	Vacant
18	Lucrator social	M		5	4219	XXXXXXXXXXXXXX
19	Infirmiera	M/G		0	2726	Vacant
20	Muncitor necalificat	M/G		0	2726	XXXXXXXXXXXXXX
21	Sofer	M/G		0	2726	Vacant
22	Ingrijitoare	M/G		5	2818	Nedelcu Dumitra
23	Ingrijitoare	M/G		5	2818	Melinescu Simona
24	Ingrijitoare	M/G		5	2818	Coltoi Pavelina
25	Ingrijitor	M/G		5	2818	Cionca Alin
Echipa mobilă pt. persoane adulte cu dizabilitati = 5 posturi						
Personal de specialitate de ingrijire si asistenta; personal de specialitate						
1	Psiholog	S	Practicant	0	3424	Vacant
2	Kinetoterapeut	S	Debutant	0	3635	Vacant
3	Asistent medical Fizio.	PL		5	4794	XXXXXXXXXXXXXX
4	Asistent medical	PL		5	4794	XXXXXXXXXXXXXX
Personal cu functii administrative						
5	Sofer	M/G	I	0	2726	Vacant
Centrul de criza pentru persoane adulte cu dizabilitati-Rm. Valcea = 35 posturi						
Personal de conducere						
1	Sef centru	S	II		6750	XXXXXXXXXXXXXX

Personal de specialitate de ingrijire si asistenta; personal de specialitate						
2	Medic	S	medicină Generală		7809	Vacant
3	Asistent social	S	Principal	3	4763	XXXXXXXXXXXXXX
4	Psiholog	S	Stagiar	0	4058	Vacant
5	Fiziokinetoterapeut	S		0	3635	Vacant
6	Asistent medical	PL	Principal	4	4739	XXXXXXXXXXXXXX
7	Asistent medical	PL	Principal	5	4857	XXXXXXXXXXXXXX
8	Asistent medical	PL	Principal	5	4857	XXXXXXXXXXXXXX
9	Asistent medical	PL	Principal	4	4739	XXXXXXXXXXXXXX
10	Asistent medical	PL	Principal	5	4857	XXXXXXXXXXXXXX
11	Infirmiera	M/G		5	3277	XXXXXXXXXXXXXX
12	Infirmiera	M/G			3277	Vacant
13	Infirmiera	M/G		3	3118	XXXXXXXXXXXXXX
14	Infirmiera	M/G		4	3196	XXXXXXXXXXXXXX
15	Infirmiera	M/G		5	3277	XXXXXXXXXXXXXX
16	Infirmiera	M/G		5	3277	XXXXXXXXXXXXXX
17	Infirmiera	M/G		5	3277	XXXXXXXXXXXXXX
18	Infirmiera	M/G		5	3277	XXXXXXXXXXXXXX
19	Infirmiera	M/G		5	3277	Vacant
20	Infirmiera	M/G		5	3277	XXXXXXXXXXXXXX
21	Lucrat Social	M		5	4219	XXXXXXXXXXXXXX
22	Inspector de spec.	S		5	4522	XXXXXXXXXXXXXX
23	Îngrijitoare	M/G		5	2887	XXXXXXXXXXXXXX
24	Îngrijitoare	M/G		5	2887	XXXXXXXXXXXXXX
Personal cu functii administrative, gospodarire, intretinere-reparatii, deservire						
25	Inspector de spec.	S		0	3402	Vacant
26	Administrator	M		5	3824	XXXXXXXXXXXXXX
27	Magaziner	M/G			3662	Vacant
28	Muncitor Calificat	M/G		5	3519	XXXXXXXXXXXXXX
29	Muncitor Calificat	M/G		5	3519	XXXXXXXXXXXXXX
30	Muncitor Calificat	M/G		5	3519	XXXXXXXXXXXXXX
31	Muncitor Calificat	M/G		5	3519	XXXXXXXXXXXXXX
32	Sofer	M		5	3878	XXXXXXXXXXXXXX
33	Spalatoreasa	M/G		5	2887	XXXXXXXXXXXXXX
34	Lenjereasa	M/G		5	3109	XXXXXXXXXXXXXX
35	Spalatoreasa	M/G		5	2887	XXXXXXXXXXXXXX
Centrul de primire in regim de urgentă pentru persoane adulte Rm. Valcea= 30 posturi						
Personal de conducere						
1	Sef centru	S	II		6750	XXXXXXXXXXXXXX
Personal de specialitate de ingrijire si asistenta; personal de specialitate						
2	Psiholog	S	Stagiar	0	3341	Vacant
3	Asistent social	S	Principal	5	5006	XXXXXXXXXXXXXX
4	Asistent medical	PL	Principal	5	4857	XXXXXXXXXXXXXX
5	Asistent medical	PL	Principal	5	4857	XXXXXXXXXXXXXX
6	Asistent medical	PL	Principal	5	4857	XXXXXXXXXXXXXX
7	Infirmiera	M/G		5	3277	XXXXXXXXXXXXXX
8	Infirmiera	M/G		5	3277	XXXXXXXXXXXXXX
9	Infirmiera	M/G		5	3277	XXXXXXXXXXXXXX
10	Infirmiera	M/G		5	3277	XXXXXXXXXXXXXX
11	Infirmiera	M/G		5	3277	XXXXXXXXXXXXXX
12	Îngrijitoare	M/G		5	2887	XXXXXXXXXXXXXX
13	Îngrijitoare	M/G		5	2887	XXXXXXXXXXXXXX
14	Îngrijitoare	M/G		5	2887	XXXXXXXXXXXXXX
15	Îngrijitoare	M/G		5	2887	XXXXXXXXXXXXXX
16	Îngrijitoare	M/G		5	2887	XXXXXXXXXXXXXX
17	Îngrijitoare	M/G		5	2887	XXXXXXXXXXXXXX
Personal cu functii administrative, gospodarire, intretinere-reparatii, deservire deserveste si apartamentul pt.excluziune socială/ situații de urgentă						
18	Inspector de specialitate	S	III	2	4204	Vacant
19	Admistrator	M		5	3824	Vacant
20	Magaziner	M/G		5	3662	Vacant
21	Bucatar	M/G		5	3109	XXXXXXXXXXXXXX
22	Bucatar	M/G		5	3109	XXXXXXXXXXXXXX
23	Bucatar	M/G		5	3109	XXXXXXXXXXXXXX
24	Bucatar	M/G		5	3109	XXXXXXXXXXXXXX
25	Bucatar	M/G		5	3109	XXXXXXXXXXXXXX
26	Muncitor Calificat	M/G		5	3519	XXXXXXXXXXXXXX

27	Paznic	M/G		5	2939	XXXXXXXXXXXXXX
28	Paznic	M/G		5	2939	XXXXXXXXXXXXXX
29	Paznic	M/G		5	2939	XXXXXXXXXXXXXX
30	Paznic	M/G		5	2939	XXXXXXXXXXXXXX
Centrul de Ingrijire și Asistență pentru						
Persoane Adulte cu Dizabilități-Ostroveni - Rm. Vâlcea= 50 post						
Personal de conducere						
1	Sef centru	S			6790	Vacant
Personal de specialitate de ingrijire si asistenta; personal de specialitate						
2	Medic	S	Specialist/ Primar	2	12250	Vacant
3	Psiholog	S	Practicant		4577	Vacant
4	Asistent social	S	Specialist	0	3037	Vacant
5	FizioKinetoterapeut	S	Debutant	0	3635	Vacant
6	Lucrător social	M		0	2965	Vacant
7	Lucrător social	M		0	2965	Vacant
8	Asistent medical	S		1	4321	XXXXXXXXXXXXXX
9	Asistent medical	PL	Principal	5	4794	XXXXXXXXXXXXXX
10	Asistent medical	PL	Principal	4	4739	XXXXXXXXXXXXXX
11	Asistent medical	PL	Principal	4	4739	XXXXXXXXXXXXXX
12	Asistent medical	PL	Principal	4	4739	XXXXXXXXXXXXXX
13	Asistent medical	PL	Principal	5	4794	XXXXXXXXXXXXXX
14	Asistent medical	PL		0	3900	Vacant
15	Asistent medical	PL	Principal	4	4739	XXXXXXXXXXXXXX
16	Asistent medical	PL	Debutant	0	3750	Vacant
17	Infirmiera	M/G		5	3277	XXXXXXXXXXXXXX
18	Infirmiera	M/G		5	3277	XXXXXXXXXXXXXX
19	Infirmiera	M/G		5	3277	XXXXXXXXXXXXXX
20	Infirmiera	M/G		5	3277	XXXXXXXXXXXXXX
21	Infirmiera	M/G		5	3277	XXXXXXXXXXXXXX
22	Infirmiera	M/G		5	3277	XXXXXXXXXXXXXX
23	Infirmiera	M/G		5	3277	XXXXXXXXXXXXXX
24	Infirmiera	M/G		5	3277	XXXXXXXXXXXXXX
25	Infirmiera	M/G		5	3277	XXXXXXXXXXXXXX
26	Infirmiera	M/G		5	3277	XXXXXXXXXXXXXX
27	Infirmiera	M/G		5	3277	XXXXXXXXXXXXXX
28	Infirmiera	M/G		5	3277	XXXXXXXXXXXXXX
29	Infirmiera	M/G		5	3277	XXXXXXXXXXXXXX
30	Infirmiera	M/G		0	2726	Vacant
31	infirmer	M/G		5	3277	XXXXXXXXXXXXXX
32	Infirmiera	M/G		5	3277	XXXXXXXXXXXXXX
33	Infirmiera	M/G		0	2726	Vacant
34	Infirmiera	M/G		5	3277	XXXXXXXXXXXXXX
35	Infirmiera	M/G		5	3277	XXXXXXXXXXXXXX
36	Infirmiera	M/G		0	2726	Vacant
Personal cu functii administrative, gospodarie, intretinere-reparatii, deservire						
37	Inspector de specialitate	S				
38	Administrator	M		4	3705	Vacant
39	Magaziner	M/G		5	3662	XXXXXXXXXXXXXX
40	Lenjereasa	M/G		5	3109	XXXXXXXXXXXXXX
41	Spalatoreasa	M/G		5	2887	Vacant
42	Sapalatoreasa	M/G		5	2887	XXXXXXXXXXXXXX
43	Bucatar	M/G		5	3109	XXXXXXXXXXXXXX
44	Muncitor Calificat	M/G		5	3519	XXXXXXXXXXXXXX
45	Muncitor Calificat	M/G		5	3519	XXXXXXXXXXXXXX
46	Muncitor Calificat	M/G		5	3519	XXXXXXXXXXXXXX
47	Paznic	M/G		5	2939	Vacant
48	Paznic	M/G		5	2939	Vacant
49	Paznic	M/G		5	2939	XXXXXXXXXXXXXX
50	Sofer	M		5	3878	XXXXXXXXXXXXXX
Centrul de Ingrijire și Asistență pentru						
Persoane Adulte cu Dizabilități-Troianu - Rm. Vâlcea= 50 posturi						
Personal de conducere						
1	Sef centru	S			6750	XXXXXXXXXXXXXX
Personal de specialitate de ingrijire si asistenta; personal de specialitate						
2	Medic	S	Primar		15230	XXXXXXXXXXXXXX
3	Psiholog	S	Practicant	0	4421	Vacant
4	Asistent social	S	Principal	4	4883	XXXXXXXXXXXXXX
5	FizioKinetoterapeut	S	Debutant		4219	Vacant
6	Lucrator social	M	Principal	5	4219	XXXXXXXXXXXXXX

7	Lucrator social	M	Principal	5	4219	XXXXXXXXXXXXXX
8	Asistent medical	PL	Principal	5	3850	XXXXXXXXXXXXXX
9	Asistent medical	PL		0	4739	Vacant
10	Asistent medical	PL	Principal	4	3850	XXXXXXXXXXXXXX
11	Asistent medical	PL	Debutant	0	3850	Vacant
12	Asistent medical	PL	Debutant	0	4739	Vacant
13	Asistent medical	PL	Principal	4	4739	Vacant
14	Asistent medical	PL	Principal	4	3850	XXXXXXXXXXXXXX
15	Asistent medical	PL		0	4739	Vacant
16	Asistent medical	PL	Principal	4	3277	XXXXXXXXXXXXXX
17	Infirmiera	M/G		5	3277	XXXXXXXXXXXXXX
18	infirmiera	M/G		5	3277	XXXXXXXXXXXXXX
19	Infirmiera	M/G		5	3277	XXXXXXXXXXXXXX
20	infirmiera	M/G		5	3277	XXXXXXXXXXXXXX
21	Infirmiera	M/G		5	3277	XXXXXXXXXXXXXX
22	infirmiera	M/G		5	3277	XXXXXXXXXXXXXX
23	Infirmiera	M/G		5	3277	XXXXXXXXXXXXXX
24	infirmiera	M/G		5	3277	XXXXXXXXXXXXXX
25	Infirmiera	M/G		5	3277	XXXXXXXXXXXXXX
26	Infirmiera	M/G		5	3277	XXXXXXXXXXXXXX
27	Infirmiera	M/G		5	3277	XXXXXXXXXXXXXX
28	Infirmiera	M/G		5	3277	XXXXXXXXXXXXXX
29	Infirmiera	M/G		5	3277	XXXXXXXXXXXXXX
30	Infirmiera	M/G		5	3277	XXXXXXXXXXXXXX
31	infirmiera	M/G		5	3277	XXXXXXXXXXXXXX
32	Infirmiera	M/G		5	3277	XXXXXXXXXXXXXX
33	Infirmiera	M/G		5	3277	XXXXXXXXXXXXXX
34	Infirmiera	M/G		5	3277	XXXXXXXXXXXXXX
35	Infirmiera	M/G		5	3277	XXXXXXXXXXXXXX
36	Infirmiera	M/G		5	3277	XXXXXXXXXXXXXX
				5		
Personal cu functii administrative, gospodarie, intretinere-reparatii, deservire						
37	Inspector de specialitate	S		5	4893	XXXXXXXXXXXXXX
38	Administrator	M		5	3865	XXXXXXXXXXXXXX
39	Magaziner	M		5	3662	XXXXXXXXXXXXXX
40	Bucatar	M/G		5	3109	Vacant
41	Bucatar	M/G		5	3109	Vacant
42	Bucatar	M/G		5	3109	Vacant
43	Bucatar	M/G		5	3109	XXXXXXXXXXXXXX
44	Lenjereasa	M/G		5	3109	XXXXXXXXXXXXXX
45	Spalatoreasa	M/G		5	3887	XXXXXXXXXXXXXX
46	Spalatoreasa	M/G		5	3887	XXXXXXXXXXXXXX
47	Muncitor calificat	M/G		5	3519	XXXXXXXXXXXXXX
48	Paznic	M/G		5	2939	XXXXXXXXXXXXXX
49	Paznic	M/G		5	2939	XXXXXXXXXXXXXX
50	Sofer	M/G		5	3878	XXXXXXXXXXXXXX
Centrul de Abilitare Reabilitare pentru Persoane Adulte cu Dizabilitati nr. 3- Băbeni = 51 posturi						
Personal de conducere						
1	Sef centru	S	II		6750	XXXXXXXXXXXXXX
Personal de specialitate de ingrijire si asistenta; personal de specialitate						
2	Medic	S	Specialist	5	12083	XXXXXXXXXXXXXX
3	Medic BFT	S	Rezident/specialist	0	12250	Vacant
4	Medic stomatolog	S		0	6272	Vacant
5	Psiholog	S	Practicant	4	4798	XXXXXXXXXXXXXX
6	Asistent social	S	Principal	2	3865	Vacant
7	Kinetoterapeut	S	Principal	4	4815	XXXXXXXXXXXXXX
8	Pedagog recuperare	PL	Principal	5	4274	XXXXXXXXXXXXXX
9	Asistent medical	PL	Principal	3	4623	XXXXXXXXXXXXXX
10	Asistent medical	PI	Principal	5	4857	XXXXXXXXXXXXXX
11	Asistent medical	PL	Principal	5	4857	XXXXXXXXXXXXXX
12	Asistent medical	PL	Principal	5	4857	XXXXXXXXXXXXXX
13	Asistent medical BFT	PL	Principal	5	4857	XXXXXXXXXXXXXX
14	Asistent medical BFT	PL	Principal	5	4857	XXXXXXXXXXXXXX
15	Asistent medical BFT	PL	Principal	3	4623	XXXXXXXXXXXXXX
16	Asistent medical BFT	PL	Principal	5	4857	XXXXXXXXXXXXXX
17	Asistent medical BFT	PL	Principal	4	4739	XXXXXXXXXXXXXX
18	Maseur	M		0	3901	Vacant
19	Infirmiera	M/G		5	3277	XXXXXXXXXXXXXX
20	Infirmiera	M/G		5	3277	XXXXXXXXXXXXXX

21	Infirmiera	M/G	5	3277	XXXXXXXXXXXXXX	
22	Infirmiera	M/G	5	3277	XXXXXXXXXXXXXX	
23	Infirmiera	M/G	5	3277	XXXXXXXXXXXXXX	
24	Infirmiera	M/G	5	3277	XXXXXXXXXXXXXX	
25	Infirmiera	M/G	5	3277	XXXXXXXXXXXXXX	
26	Infirmiera	M/G	5	3277	XXXXXXXXXXXXXX	
27	Infirmiera	M/G	5	3277	XXXXXXXXXXXXXX	
28	Infirmiera	M/G	5	3277	XXXXXXXXXXXXXX	
29	Infirmiera	M/G	5	3277	XXXXXXXXXXXXXX	
30	Infirmiera	M/G	5	3277	XXXXXXXXXXXXXX	
31	Infirmiera	M/G	5	3277	XXXXXXXXXXXXXX	
32	Infirmiera	M/G	5	3277	XXXXXXXXXXXXXX	
33	Infirmiera	M/G	5	3277	XXXXXXXXXXXXXX	
34	Infirmier	M/G	5	3277	XXXXXXXXXXXXXX	
35	Infirmiera	M/G	5	3277	XXXXXXXXXXXXXX	
36	Infirmiera	M/G	0	2726	Vacant	
Personal cu functii administrative, gospodarie, intretinere-reparatii, deservire						
37	Inspector de spec.	S	0	3724	Vacant	
38	Administrator	M	5	3824	XXXXXXXXXXXXXX	
39	Magaziner	M/G	5	3662	XXXXXXXXXXXXXX	
40	Bucatar	M/G	5	3109	XXXXXXXXXXXXXX	
41	Bucatar	M/G	5	3109	XXXXXXXXXXXXXX	
42	Bucatar	M/G	5	3109	XXXXXXXXXXXXXX	
43	Bucatar	M/G	5	3109	XXXXXXXXXXXXXX	
44	Lenjereasa	M/G	5	3109	XXXXXXXXXXXXXX	
45	Spalatoreasa	M/G	5	3109	XXXXXXXXXXXXXX	
46	Spalatoreasa	M/G	4	2818	XXXXXXXXXXXXXX	
47	Muncitor calificat	M/G	5	3887	XXXXXXXXXXXXXX	
48	Muncitor calificat	M/G	5	3519	XXXXXXXXXXXXXX	
49	Muncitor calificat	M/G	5	3519	XXXXXXXXXXXXXX	
50	Muncitor calificat	M/G	5	3519	XXXXXXXXXXXXXX	
51	Muncitor necalificat	M/G	5	3519	Vacant	
				2681	XXXXXXXXXXXXXX	
Centrul de Îngrijire și Asistență pentru Persoane Adulte cu Dizabilități-Bistrița =50 posturi						
Personal de conducere						
1	Sef centru	S	II	6750	XXXXXXXXXXXXXX	
Personal de specialitate de ingrijire si asistenta; personal de specialitate						
2	Medic	S	Primar	5	1523	XXXXXXXXXXXXXX
3	Psiholog	S	Practicant	5	4692	XXXXXXXXXXXXXX
4	Asistent social	S	principal	2	4052	XXXXXXXXXXXXXX
5	Kinetoterapeut	S	Principal	5	4937	XXXXXXXXXXXXXX
6	Asistent medical	PL	Principal	2	4346	XXXXXXXXXXXXXX
7	Asistent medical	PL	Principal	5	4857	XXXXXXXXXXXXXX
8	Asistent medical	PL	Principal	4	4739	XXXXXXXXXXXXXX
9	Asistent medical	PL	Principal	4	4739	XXXXXXXXXXXXXX
10	Asistent medical	PL	Principal	5	4857	XXXXXXXXXXXXXX
11	Asistent medical	PL	Debutant	0	3750	XXXXXXXXXXXXXX
12	Asistent medical	PL	Principal	5	4857	XXXXXXXXXXXXXX
13	Asistent medical	PL	Principal	5	4857	XXXXXXXXXXXXXX
14	Asistent medical	PL		5	4857	XXXXXXXXXXXXXX
15	Infirmiera	M/G		5	3277	XXXXXXXXXXXXXX
16	Infirmiera	M/G		5	3277	XXXXXXXXXXXXXX
17	Infirmiera	M/G		5	3277	XXXXXXXXXXXXXX
18	Infirmiera	M/G		5	3277	XXXXXXXXXXXXXX
19	Infirmiera	M/G		5	3277	XXXXXXXXXXXXXX
20	Infirmiera	M/G		5	3277	XXXXXXXXXXXXXX
21	Infirmiera	M/G		5	3277	XXXXXXXXXXXXXX
22	Infirmiera	M/G		5	3277	XXXXXXXXXXXXXX
23	Infirmiera	M/G		5	3277	XXXXXXXXXXXXXX
24	Infirmiera	M/G		5	3277	XXXXXXXXXXXXXX
25	Infirmiera	M/G		5	3277	XXXXXXXXXXXXXX
26	Infirmiera	M/G		5	3277	XXXXXXXXXXXXXX
27	Infirmiera	M/G		5	3277	XXXXXXXXXXXXXX
28	Infirmiera	M/G		5	3277	XXXXXXXXXXXXXX
29	Infirmiera	M/G		5	3277	XXXXXXXXXXXXXX
30	Infirmiera	M/G		5	3277	XXXXXXXXXXXXXX
31	Infirmiera	M/G		5	3277	XXXXXXXXXXXXXX
32	Infirmiera	M/G		5	3277	XXXXXXXXXXXXXX
33	Infirmiera	M/G		5	3277	XXXXXXXXXXXXXX
34	Infirmiera	M/G		5	3277	XXXXXXXXXXXXXX

35	Infirmiera	M/G		5	3277	XXXXXXXXXXXXXX
36	Infirmiera	M/G		5	3277	XXXXXXXXXXXXXX
Personal cu functii administrative, gospodarie, intretinere-reparatii, deservire						
37	Administrator	M		5	3824	XXXXXXXXXXXXXX
38	Magaziner	M		5	3662	XXXXXXXXXXXXXX
39	Inspector de spec.(ec.)	S		5	4893	XXXXXXXXXXXXXX
40	Bucatar	M/G		5	3109	XXXXXXXXXXXXXX
41	Bucatar	M/G		5	3109	XXXXXXXXXXXXXX
42	Bucatar	M/G		5	3109	XXXXXXXXXXXXXX
43	Lenjereasa	M/G		5	3109	XXXXXXXXXXXXXX
44	Spalatoreasa	M/G		5	2887	XXXXXXXXXXXXXX
45	Spalatoreasa	M/G		3	2748	XXXXXXXXXXXXXX
46	Muncitor calificat	M/G		5	3519	XXXXXXXXXXXXXX
47	Muncitor calificat	M/G		5	3519	XXXXXXXXXXXXXX
48	Muncitor calificat	M/G		5	3519	XXXXXXXXXXXXXX
49	Muncitor calificat	M/G		5	3519	XXXXXXXXXXXXXX
50	Sofer	M/G		4	3772	Vacant
Centrul de Îngrijire si Asistență pentru Persoane Adulte cu Dizabilități- Siătoara = 16 posturi						
Personal de conducere						
1	Sef centru				6750	Vacant
Personal de specialitate de ingrijire si asistenta; personal de specialitate						
2	Asistent social	S	Deb			Vacant
3	Psiholog	S	Practic.	0	3425	Vacant
4	Kinetoterapeut	S	Debutant	0	3037	Vacant
5	Lucrător social	S		0	2965	Vacant
6	Asistent medical	PL	Principal	5	4857	XXXXXXXXXXXXXX
7	Asistent medical	PL	Principal	5	4857	XXXXXXXXXXXXXX
8	Asistent medical	PL		2	4346	Vacant
9	Infirmiera	M/G		0	2726	Vacant
10	Infirmiera	M/G		0	2726	XXXXXXXXXXXXXX
11	Infirmiera	M/G		0	2726	XXXXXXXXXXXXXX
12	Infirmiera	M/G		0	2726	Vacant
13	Infirmiera	M/G		0	2726	Vacant
Personal cu functii administrative, gospodarie, intretinere-reparatii, deservire						
14	Administrator	M			3824	Vacant
15	Muncitor calificat	M/G		5	3519	XXXXXXXXXXXXXX
16	Muncitor calificat	M/G		5	3519	XXXXXXXXXXXXXX
Centrul de Îngrijire și Asistență pentru Persoane Adulte cu Dizabilități- Lungesti= 50 posturi						
Personal de conducere						
1	Sef centru	S			6750	Vacant
Personal de specialitate de ingrijire si asistenta; personal de specialitate						
2	Medic	S	Generalist	5	7809	XXXXXXXXXXXXXX
3	Psiholog	S	Practicant	4	4577	XXXXXXXXXXXXXX
4	Asistent social	S	Debutant		3782	Vacant
5	Kinetoterapeut	S	Debutant	0	3523	Vacant
6	Lucrător social	M			3518	Vacant
7	Asistent medical	PL	Principal	5	4857	XXXXXXXXXXXXXX
8	Asistent medical	PL	Principal	5	4857	XXXXXXXXXXXXXX
9	Asistent medical	PL	Principal	5	4857	XXXXXXXXXXXXXX
10	Asistent medical	PL	Principal	5	4857	XXXXXXXXXXXXXX
11	Asistent medical	PL	Principal	5	4857	XXXXXXXXXXXXXX
12	Asistent medical	PL	Principal	5	4857	XXXXXXXXXXXXXX
13	Asistent medical	PL			4677	XXXXXXXXXXXXXX
14	Asistent medical	PL	Principal	5	4857	XXXXXXXXXXXXXX
15	Asistent medical igiena	PL		5	4857	XXXXXXXXXXXXXX
16	Maseur	M		0	3518	Vacant
17	Infirmiera	M/G		5	3277	XXXXXXXXXXXXXX
18	Infirmiera	M/G		5	3277	XXXXXXXXXXXXXX
19	Infirmiera	M/G		5	3277	XXXXXXXXXXXXXX
20	Infirmiera	M/G		5	3277	XXXXXXXXXXXXXX
21	Infirmiera	M/G		5	3277	XXXXXXXXXXXXXX
22	Infirmiera	M/G		5	3277	XXXXXXXXXXXXXX
23	Infirmiera	M/G		5	3277	XXXXXXXXXXXXXX
24	Infirmiera	M/G		5	3277	XXXXXXXXXXXXXX
25	Infirmiera	M/G		5	3277	XXXXXXXXXXXXXX
26	Infirmiera	M/G		5	3277	XXXXXXXXXXXXXX

27	Infirmiera	M/G	5	3277	XXXXXXXXXXXXXX
28	Infirmiera	M/G	5	3277	XXXXXXXXXXXXXX
29	Infirmiera	M/G	5	3277	XXXXXXXXXXXXXX
30	Infirmiera	M/G	5	3277	XXXXXXXXXXXXXX
31	Infirmiera	M/G	5	3277	XXXXXXXXXXXXXX
32	Infirmiera	M/G	5	3277	XXXXXXXXXXXXXX
33	Infirmiera	M/G	5	3277	XXXXXXXXXXXXXX
34	Infirmiera	M/G	5	3277	XXXXXXXXXXXXXX
35	Infirmiera	M/G	5	3277	Vacant
36	Infirmiera	M/G	5	3277	Vacant
Personal cu functii administrative, gospodarie, intretinere-reparatii, deservire					
37	Inspector de spec(ec)	S	5	4253	XXXXXXXXXXXXXX
38	Administrator	M		3615	Vacant
39	Magaziner	M/G	5	3662	XXXXXXXXXXXXXX
40	Bucatar	M/G	5	3109	XXXXXXXXXXXXXX
41	Bucatar	M/G	5	3109	XXXXXXXXXXXXXX
42	Bucatar	M/G	5	3109	XXXXXXXXXXXXXX
43	Bucatar	M/G	5	3109	XXXXXXXXXXXXXX
44	Spalatoarea	M/G	5	2887	XXXXXXXXXXXXXX
45	Lenjereasa	M/G	2	2818	Vacant
46	Muncitor calificat	M/G	3	2748	XXXXXXXXXXXXXX
47	Muncitor calificat	M/G	5	3519	XXXXXXXXXXXXXX
48	Paznic	M/G	5	2939	XXXXXXXXXXXXXX
49	Paznic	M/G	5	2939	XXXXXXXXXXXXXX
50	Sofer	M/G	4	3772	XXXXXXXXXXXXXX
Centrul de Îngrijire și Asistență pentru Persoane Adulte cu Dizabilități- Zatreți= 50 posturi					
Personal de conducere					
1	Sef centru	S		6750	Vacant
Personal de specialitate de ingrijire si asistenta; personal de specialitate					
2	Medic	S	Rezident/specialist	12083	Vacant
3	Psiholog	S	Stagiar	4058	Vacant
4	Asistent social	S	principal	4052	XXXXXXXXXXXXXX
5	Fiziokinetoterapeut	S	Debutant	3523	Vacant
6	Asistent medical	PL	Principal	4857	XXXXXXXXXXXXXX
7	Asistent medical	PL	Principal	4857	XXXXXXXXXXXXXX
8	Asistent medical	PL	Principal	4857	XXXXXXXXXXXXXX
9	Asistent medical	PL		4346	XXXXXXXXXXXXXX
10	Asistent medical	PL	Principal	4857	XXXXXXXXXXXXXX
11	Asistent medical	PL	Principal	4857	XXXXXXXXXXXXXX
12	Asistent medical	PL	Principal	4857	XXXXXXXXXXXXXX
13	Asistent medical	PL	Principal	4857	XXXXXXXXXXXXXX
14	Asistent medical BFT	PL	Principal	4857	XXXXXXXXXXXXXX
15	Infirmiera	M/G		3277	XXXXXXXXXXXXXX
16	Infirmiera	M/G		3196	XXXXXXXXXXXXXX
17	Infirmiera	M/G		3277	XXXXXXXXXXXXXX
18	Infirmiera	M/G		3118	XXXXXXXXXXXXXX
19	Infirmiera	M/G		3277	XXXXXXXXXXXXXX
20	Infirmiera	M/G		3196	XXXXXXXXXXXXXX
21	Infirmiera	M/G		3196	XXXXXXXXXXXXXX
22	Infirmiera	M/G		3118	XXXXXXXXXXXXXX
23	Infirmiera	M/G		3277	XXXXXXXXXXXXXX
24	Infirmiera	M/G		3277	XXXXXXXXXXXXXX
25	Infirmiera	M/G		3277	XXXXXXXXXXXXXX
26	Infirmiera	M/G		3277	XXXXXXXXXXXXXX
27	Infirmiera	M/G		3277	XXXXXXXXXXXXXX
28	Infirmiera	M/G		3196	XXXXXXXXXXXXXX
29	Infirmiera	M/G		3196	XXXXXXXXXXXXXX
30	Infirmiera	M/G		3277	XXXXXXXXXXXXXX
31	Infirmiera	M/G		3277	XXXXXXXXXXXXXX
32	Infirmiera	M/G		3196	XXXXXXXXXXXXXX
33	Infirmiera	M/G		3277	XXXXXXXXXXXXXX
34	Infirmiera	M/G		3277	XXXXXXXXXXXXXX
35	Infirmiera	M/G		3277	XXXXXXXXXXXXXX
36	Infirmiera	M/G		3196	XXXXXXXXXXXXXX
37	Infirmiera	M/G		3277	XXXXXXXXXXXXXX
Personal cu functii administrative, gospodarie, intretinere-reparatii, deservire					
38	Inspector de spec(ec)	S		5382	Vacant
39	Administrator	M	0	3050	Vacant
40	Magaziner	M	0	2936	Vacant

41	Bucatar	M/G		4	3022	XXXXXXXXXXXXXX
42	Bucatar	M/G		5	3109	XXXXXXXXXXXXXX
43	Bucatar	M/G		5	3109	XXXXXXXXXXXXXX
44	Lenjereasa	M/G		5	3109	XXXXXXXXXXXXXX
45	Spalatoreasa	M/G		0	2319	Vacant
46	Muncitor calificat	M/G		5	3519	XXXXXXXXXXXXXX
47	Muncitor calificat	M/G		5	3519	XXXXXXXXXXXXXX
48	Muncitor calificat	M/G		5	3519	XXXXXXXXXXXXXX
49	Muncitor calificat	M/G		5	3519	XXXXXXXXXXXXXX
50	Sofer	M/G		5	3878	XXXXXXXXXXXXXX

**Centrul de Îngrijire și Asistență pentru
Persoane Adulte cu Dizabilități- Milcoiu= 47 posturi**
Personal de conducere

1	Sef centru	S	II		6750	XXXXXXXXXXXXXX
Personal de specialitate de îngrijire și asistență; personal de specialitate						
2	Medic medicina generala	S	Primar	0	12250	Vacant
3	Psiholog	S	Practicant	4	4577	XXXXXXXXXXXXXX
4	Asistent social	S	Specialist	2	3865	XXXXXXXXXXXXXX
5	Fiziokinetoterapeut	S	Debutant	0	3382	Vacant
6	Lucrator social	M/PL		0	2965	Vacant
7	Asistent medical	M	Principal	5	4857	XXXXXXXXXXXXXX
8	Asistent medical	PL	Principal	4	4739	XXXXXXXXXXXXXX
9	Asistent medical	PL	Principal	4	4739	XXXXXXXXXXXXXX
10	Asistent medical	PL	Debutant	0	3850	Vacant
11	Asistent medical	PL	Principal	4	4739	XXXXXXXXXXXXXX
12	Asistent medical	PL		4	4739	XXXXXXXXXXXXXX
13	Infirmiera	M/G		5	3277	XXXXXXXXXXXXXX
14	Infirmiera	M/G		4	3196	XXXXXXXXXXXXXX
15	Infirmiera	M/G		4	3196	XXXXXXXXXXXXXX
16	Infirmiera	M/G		3	3118	XXXXXXXXXXXXXX
17	Infirmiera	M/G		4	3196	XXXXXXXXXXXXXX
18	Infirmiera	M/G		4	3196	XXXXXXXXXXXXXX
19	Infirmiera	M/G		3	3118	XXXXXXXXXXXXXX
20	Infirmiera	M/G		3	3118	XXXXXXXXXXXXXX
21	Infirmiera	M/G		5	3277	XXXXXXXXXXXXXX
22	Infirmiera	M/G		5	3277	XXXXXXXXXXXXXX
23	Infirmiera	M/G		4	3196	XXXXXXXXXXXXXX
24	Infirmiera	M/G		3	3118	XXXXXXXXXXXXXX
25	Infirmiera	M/G		1	2930	XXXXXXXXXXXXXX
26	Infirmiera	M/G		5	3277	Vacant
27	Infirmiera	M/G		0	2723	Vacant
28	Îngrijitor curatenie	M/G		5	3887	XXXXXXXXXXXXXX
29	Îngrijitor curatenie	M/G		3	2748	XXXXXXXXXXXXXX
30	Îngrijitor curatenie	M/G		5	2887	XXXXXXXXXXXXXX

Personal cu functii administrative, gospodarie, intretinere-reparatii, deservire

31	Insp. de spec.(economist)	S		5	5382	XXXXXXXXXXXXXX
32	Administrator	M		5	3824	XXXXXXXXXXXXXX
33	Magaziner	M/G		0	2936	XXXXXXXXXXXXXX
34	Bucatar	M/G		4	3022	XXXXXXXXXXXXXX
35	Bucatar	M/G		4	3.022	XXXXXXXXXXXXXX
36	Bucatar	M/G		5	3109	XXXXXXXXXXXXXX
37	Fochist	M/G		5	3519	XXXXXXXXXXXXXX
38	Fochist	M/G		5	3519	XXXXXXXXXXXXXX
39	Fochist	M/G		5	3519	XXXXXXXXXXXXXX
40	Fochist	M/G		5	3519	Vacant
41	Paznic	M/G		5	3519	XXXXXXXXXXXXXX
42	Paznic	M/G		5	2939	XXXXXXXXXXXXXX
43	Paznic	M/G		5	3519	XXXXXXXXXXXXXX
44	Paznic	M/G		4	2895	XXXXXXXXXXXXXX
45	Lenjereasa	M/G		5	2939	XXXXXXXXXXXXXX
46	Spalatoreasa	M/G		3	2869	XXXXXXXXXXXXXX
47	Sofer	M/G		4	2818	XXXXXXXXXXXXXX
				5	3878	Vacant

**Centrul de Îngrijire și Asistență pentru
Persoane Adulte cu Dizabilități-Govora= 23 posturi**
Personal de conducere

1	sef centru	S			6750	XXXXXXXXXXXXXX
Personal de specialitate de îngrijire și asistență; personal de specialitate						
2	Medic	S	Primar	0	12250	Vacant
3	Asistent social	S	Specialist	3	4255	XXXXXXXXXXXXXX

4	Psiholog	S	Stagiar	0	3037	Vacant
5	Kinetoterapeut	S	Debutant	0	3382	Vacant
6	Asistent medical	PL	Debutant	0	3382	Vacant
7	Asistent medical	PL	Principal	5	4857	XXXXXXXXXXXXXX
8	Asistent medical	PL	Principal	5	4857	XXXXXXXXXXXXXX
9	Asistent medical	PL	Principal	4	4739	XXXXXXXXXXXXXX
10	Asistent medical	PL	Principal	5	4857	XXXXXXXXXXXXXX
11	Infirmiera	M/G		3	3118	XXXXXXXXXXXXXX
12	Infirmiera	M/G		5	3277	XXXXXXXXXXXXXX
13	Infirmiera	M/G		4	3196	XXXXXXXXXXXXXX
14	Infirmiera	M/G		0	2726	Vacant
15	Infirmiera	M/G		5	3277	XXXXXXXXXXXXXX
16	Infirmiera	M/G		5	3277	XXXXXXXXXXXXXX
17	Infirmiera	M/G		5	3277	XXXXXXXXXXXXXX
18	Infirmiera	M/G		5	3277	XXXXXXXXXXXXXX
19	Infirmiera	M/G		0	2726	Vacant
Personal cu functii administrative, gospodarie, intretinere-reparatii, deservire						
20	Aministrator	M		5	3824	XXXXXXXXXXXXXX
21	Muncitor necalificat	M		5	3681	XXXXXXXXXXXXXX
22	Spalatoareasa	M		5	2887	XXXXXXXXXXXXXX
23	Sofer	M		5	3878	XXXXXXXXXXXXXX

Centrul de ingrijire pentru persoane adulte cu dizabilitati Nicolae Balcescu = 37 posturi

Personal de conducere

1	sef centru temporar ocupat	S			6750	XXXXXXXXXXXXXX
---	----------------------------	---	--	--	------	----------------

Personal de specialitate de ingrijire si asistenta; personal de specialitate

2	Medic	S	Generalist		12250	Vacant
3	Asistent social	S	Debutant	0	3037	XXXXXXXXXXXXXX
4	Psiholog	S	Stagiar	0	3037	XXXXXXXXXXXXXX
5	Kinetoterapeut	S		2	2955	XXXXXXXXXXXXXX
6	Terapeut ocupational	S	Debutant	0	3037	Vacant
7	Asistent medical	PL	Principal	5	4794	XXXXXXXXXXXXXX
8	Asistent medical	PL	Principal	5	4794	XXXXXXXXXXXXXX
9	Asistent medical	PL	Principal	5	4794	XXXXXXXXXXXXXX
10	Asistent medical	PL	Principal	2	4346	XXXXXXXXXXXXXX
11	Asistent medical	PL	Principal	5	4857	XXXXXXXXXXXXXX
12	Asistent medical	PL	Principal	5	4857	XXXXXXXXXXXXXX
13	Infirmiera	M/G		5	4857	XXXXXXXXXXXXXX
14	Infirmiera	M/G		4	3196	XXXXXXXXXXXXXX
15	Infirmiera	M/G		4	3196	XXXXXXXXXXXXXX
16	Infirmiera	M/G		5	3277	XXXXXXXXXXXXXX
17	Infirmiera	M/G		5	3277	XXXXXXXXXXXXXX
18	Infirmiera	M/G		5	3277	XXXXXXXXXXXXXX
19	Infirmiera	M/G		5	3277	XXXXXXXXXXXXXX
20	Infirmiera	M/G		0	2726	Vacant
21	Infirmiera	M/G		2	2970	XXXXXXXXXXXXXX
22	Infirmiera	M/G		5	3277	XXXXXXXXXXXXXX
23	Infirmiera	M/G		0	2726	Vacant
24	Infirmiera	M/G		0	2726	Vacant
25	Infirmiera	M/G		0	2726	Vacant
26	Infirmiera	M/G		0	2726	Vacant
27	Infirmiera	M/G		0	2726	Vacant

Personal cu functii administrative, gospodarie, intretinere-reparatii, deservire

28	Inspector de spec. (ec.)	S		5	4253	XXXXXXXXXXXXXX
29	Administrator	M		0	3050	Vacant
30	Magaziner	M/G		3	3479	XXXXXXXXXXXXXX
31	Bucatar	M/G		5	3037	XXXXXXXXXXXXXX
32	Bucatar	M/G		3	3109	XXXXXXXXXXXXXX
33	Spalatoareasa	M/G		5	3887	XXXXXXXXXXXXXX
34	Spalatoareasa	M/G		0	2748	Vacant
35	Sofer	M/G		5	3878	XXXXXXXXXXXXXX
36	Paznic	M/G		2	2823	XXXXXXXXXXXXXX
37	Paznic	M/G		5	2939	XXXXXXXXXXXXXX

Centrul de abilitare și reabilitare pentru persoane adulte cu dizabilitati, nr. 1 Băbeni = 50 posturi

Personal de conducere

1	Seif centru	II	S		6750	XXXXXXXXXXXXXX
---	-------------	----	---	--	------	----------------

Personal de specialitate de ingrijire si asistenta; personal de specialitate

2	Medic	S		5	7809	XXXXXXXXXXXXXX
3	Medic psihiatru	S	Specialist	0	12250	Vacant
4	Asistent social	S	Principal	5	5006	XXXXXXXXXXXXXX
5	Psiholog	S	Stagiar	5	4160	XXXXXXXXXXXXXX
6	Kinetoterapeut	S	Principal	3	4689	XXXXXXXXXXXXXX
7	Lucrător social	M	Principal	5	4219	XXXXXXXXXXXXXX
8	Asistent medical	PL	Principal	5	4857	XXXXXXXXXXXXXX
9	Asistent medical	PL	Principal	4	4739	XXXXXXXXXXXXXX
10	Asistent medical	PL	Principal	5	4857	XXXXXXXXXXXXXX
11	Asistent medical	PL	Principal	5	4857	XXXXXXXXXXXXXX
12	Asistent medical	PL	Principal	5	4857	XXXXXXXXXXXXXX
13	Asistent medical	PL	Principal	5	4857	XXXXXXXXXXXXXX
14	Asistent medical	PL	Principal	4	4739	XXXXXXXXXXXXXX
15	Asistent medical	PL	Principal	5	4857	XXXXXXXXXXXXXX
16	Asistent medical	PL	Principal	5	4857	XXXXXXXXXXXXXX
17	Asistent medical	PL	Principal	5	4857	XXXXXXXXXXXXXX
18	Infirmiera	M/G		5	4857	XXXXXXXXXXXXXX
19	Infirmiera	M/G		4	3250	XXXXXXXXXXXXXX
20	Infirmiera	M/G		5	3331	XXXXXXXXXXXXXX
21	Infirmiera	M/G		5	3331	XXXXXXXXXXXXXX
22	Infirmiera	M/G		5	3331	XXXXXXXXXXXXXX
23	Infirmiera	M/G		4	3250	XXXXXXXXXXXXXX
24	Infirmiera	M/G		4	3250	XXXXXXXXXXXXXX
25	Infirmiera	M/G		4	3250	XXXXXXXXXXXXXX
26	Infirmiera	M/G		5	3331	XXXXXXXXXXXXXX
27	Infirmiera	M/G		5	3331	XXXXXXXXXXXXXX
28	Infirmiera	M/G		5	3331	XXXXXXXXXXXXXX
29	Infirmiera	M/G		5	3331	XXXXXXXXXXXXXX
30	Infirmiera	M/G		5	3331	XXXXXXXXXXXXXX
31	Infirmiera	M/G		5	3331	XXXXXXXXXXXXXX
32	Infirmiera	M/G		5	3331	XXXXXXXXXXXXXX
33	Infirmiera	M/G		5	3331	XXXXXXXXXXXXXX
34	Infirmiera	M/G		5	3331	XXXXXXXXXXXXXX
35	Infirmiera	M/G		4	3250	XXXXXXXXXXXXXX
36	Infirmiera	M/G		4	3250	XXXXXXXXXXXXXX
37	Infirmiera	M/G		4	3250	XXXXXXXXXXXXXX
38	Infirmiera	M/G		5	3331	XXXXXXXXXXXXXX
		M/G		5	3331	XXXXXXXXXXXXXX
Personal cu functii administrative, gospodarie, intretinere-reparatii, deservire						
39	Inspector de spec.(ec.)	S		3	5033	XXXXXXXXXXXXXX
40	Adminstrator	M		5	4123	XXXXXXXXXXXXXX
41	Magaziner	M/G		5	3965	XXXXXXXXXXXXXX
42	Bucatar	M/G		4	3355	XXXXXXXXXXXXXX
43	Bucatar	M/G		4	3355	XXXXXXXXXXXXXX
44	Bucatar	M/G		4	3355	XXXXXXXXXXXXXX
45	Spalatoreasa	M/G		5	3441	XXXXXXXXXXXXXX
46	Spalatoreasa	M/G		5	2883	XXXXXXXXXXXXXX
47	Lenjereasa	M/G		4	2818	XXXXXXXXXXXXXX
48	Muncitor Calificat	M/G		5	3349	XXXXXXXXXXXXXX
49	Fochist	M/G		5	3853	XXXXXXXXXXXXXX
50	Sofer	M/G		3	3618	XXXXXXXXXXXXXX
				5	4170	XXXXXXXXXXXXXX

Centrul de abilitare și reabilitare pentru persoane adulte cu dizabilități, nr. 2 Băbeni = 50 posturi

Personal de conducere

1	sef centru	S	II		6750	XXXXXXXXXXXXXX
Personal de specialitate de ingrijire si asistenta: personal de specialitate						
2	Medic	S		5	7809	XXXXXXXXXXXXXX
3	Asistent social	S	Principal	4	4883	XXXXXXXXXXXXXX
4	Psiholog	S	Practicant	4	4708	XXXXXXXXXXXXXX
5	Kinetoterapeut	S		3	4153	XXXXXXXXXXXXXX
6	Lucrător social	M	Principal	5	4219	XXXXXXXXXXXXXX
7	Lucrător social	M	Principal	5	4219	XXXXXXXXXXXXXX
8	Asistent medical	PL	Principal	4	4739	XXXXXXXXXXXXXX
9	Asistent medical	PL	Principal	4	4739	XXXXXXXXXXXXXX
10	Asistent medical	PI	Principal	4	4739	XXXXXXXXXXXXXX
11	Asistent medical	PI	Principal	5	4857	XXXXXXXXXXXXXX
12	Asistent medical	PI	Principal	5	4857	XXXXXXXXXXXXXX
13	Asistent medical	M	Principal	5	4857	XXXXXXXXXXXXXX
14	Asistent medical	PL	Principal	4	4739	XXXXXXXXXXXXXX
15	Asistent medical	PI	Principal	5	4857	XXXXXXXXXXXXXX

16	Infirmiera						
17	Infirmiera		M/G	5	3331	XXXXXXXXXXXXXX	
18	Infirmiera		M/G	5	3331	XXXXXXXXXXXXXX	
19	Infirmiera		M/G	5	3331	XXXXXXXXXXXXXX	
20	Infirmiera		M/G	5	3331	XXXXXXXXXXXXXX	
21	Infirmiera		M/G	5	3331	XXXXXXXXXXXXXX	
22	Infirmiera		M/G	5	3331	XXXXXXXXXXXXXX	
23	Infirmiera		M/G	4	3250	XXXXXXXXXXXXXX	
24	Infirmiera		M/G	5	3331	XXXXXXXXXXXXXX	
25	Infirmiera		M/G	5	3331	XXXXXXXXXXXXXX	
26	Infirmiera		M/G	4	3250	XXXXXXXXXXXXXX	
27	Infirmiera		M/G	4	3250	XXXXXXXXXXXXXX	
28	Infirmiera		M/G	4	3250	XXXXXXXXXXXXXX	
29	Infirmiera		M/G	5	3331	XXXXXXXXXXXXXX	
30	Infirmiera		M/G	5	3331	XXXXXXXXXXXXXX	
31	Infirmiera		M/G	5	3331	XXXXXXXXXXXXXX	
32	Infirmiera		M/G	5	3331	XXXXXXXXXXXXXX	
33	Infirmiera		M/G	5	3331	XXXXXXXXXXXXXX	
34	Infirmiera		M/G	5	3331	XXXXXXXXXXXXXX	
35	Infirmiera		M/G	2	3041	XXXXXXXXXXXXXX	
36	Infirmiera		M/G	5	3331	XXXXXXXXXXXXXX	
37	Infirmiera		M/G	5	3331	XXXXXXXXXXXXXX	

Personal cu functii administrative, gospodarie, intretinere-reparatii, deservire

38	Inspector de spec.(ec.)		S	0	3402	Vacant	
39	Administrator		M	5	4123	XXXXXXXXXXXXXX	
40	Magaziner		M/G	5	3965	XXXXXXXXXXXXXX	
41	Bucatar		M/G	5	3441	XXXXXXXXXXXXXX	
42	Bucatar		M/G	5	3441	XXXXXXXXXXXXXX	
43	Bucatar		M/G	5	3441	XXXXXXXXXXXXXX	
44	Bucatar		M/G	5	3441	XXXXXXXXXXXXXX	
45	Spalatoarea		M/G	5	3441	XXXXXXXXXXXXXX	
46	Spalatoarea		M/G	5	2887	XXXXXXXXXXXXXX	
47	Muncitor calificat		M/G	5	2887	XXXXXXXXXXXXXX	
48	Muncitor calificat		M/G	5	3853	XXXXXXXXXXXXXX	
49	Fochist		M/G	5	3853	XXXXXXXXXXXXXX	
50	Fochist		M/G	5	3769	XXXXXXXXXXXXXX	
				5	3769	XXXXXXXXXXXXXX	

Centrul de abilitare și reabilitare pentru persoane adulte cu dizabilități

Măciuca = 55 posturi

Personal de conducere

1	Sef centru		S		6750	XXXXXXXXXXXXXX	
---	------------	--	---	--	------	----------------	--

Personal de specialitate de ingrijire si asistenta; personal de specialitate

2	Medic		S	Med. Generală	4	7619	XXXXXXXXXXXXXX
3	Medic psihiatru		S	Specialist	0	9703	Vacant
4	Psiholog		S	Stagiar	0	3590	Vacant
5	Asistent social		S	Principal	5	5006	XXXXXXXXXXXXXX
6	Fiziokinetoterapeut		S	Debutant	0	3382	Vacant
7	Asistent medical		PL	Principal	5	4857	XXXXXXXXXXXXXX
8	Asistent medical		PL	Principal	5	4857	XXXXXXXXXXXXXX
9	Asistent medical		PL	Principal	5	4857	XXXXXXXXXXXXXX
10	Asistent medical		PL	Principal	4	4739	XXXXXXXXXXXXXX
11	Asistent medical		PL	Principal	4	4739	XXXXXXXXXXXXXX
12	Asistent medical		PL	Principal	5	4857	XXXXXXXXXXXXXX
13	Asistent medical		PL	Principal	5	4857	XXXXXXXXXXXXXX
14	Asistent medical		PL	Principal	4	4739	XXXXXXXXXXXXXX
15	Asistent medical		PL	Principal	5	4857	XXXXXXXXXXXXXX
16	Asistent medical		PL	Principal	5	4857	XXXXXXXXXXXXXX
17	Lucrător social		M	Debutant	0	2965	Vacant
18	Infirmiera		M/G		5	3331	XXXXXXXXXXXXXX
19	Infirmiera		M/G		5	3331	XXXXXXXXXXXXXX
20	Infirmiera		M/G		5	3331	XXXXXXXXXXXXXX
21	Infirmiera		M/G		5	3331	XXXXXXXXXXXXXX
22	Infirmiera		M/G		5	3331	XXXXXXXXXXXXXX
23	Infirmiera		M/G		5	3331	XXXXXXXXXXXXXX
24	Infirmiera		M/G		5	3331	XXXXXXXXXXXXXX
25	Infirmiera		M/G		5	3331	XXXXXXXXXXXXXX
26	Infirmiera		M/G		3	3170	XXXXXXXXXXXXXX
27	Infirmiera		M/G		5	3331	XXXXXXXXXXXXXX
28	Infirmiera		M/G		5	3331	XXXXXXXXXXXXXX
29	Infirmiera		M/G		5	3331	XXXXXXXXXXXXXX
30	Infirmiera		M/G		5	3331	XXXXXXXXXXXXXX

31	Infirmiera	M/G		5	3331	XXXXXXXXXXXXXX
32	Infirmiera	M/G		4	3250	XXXXXXXXXXXXXX
33	Infirmiera	M/G		5	3331	XXXXXXXXXXXXXX
34	Infirmiera	M/G		4	3250	XXXXXXXXXXXXXX
35	Infirmiera	M/G		5	3331	XXXXXXXXXXXXXX
36	Infirmiera	M/G		5	3331	XXXXXXXXXXXXXX
Personal cu functii administrative, gospodarie, intretinere-reparatii, deservire						
37	Inspector de spec.(ec.)	S		0	3402	Vacant
38	Administrator	M		5	4123	XXXXXXXXXXXXXX
39	Magaziner	M/G		5	3921	XXXXXXXXXXXXXX
40	Bucatar	M/G		5	3441	XXXXXXXXXXXXXX
41	Bucatar	M/G		5	3441	XXXXXXXXXXXXXX
42	Bucatar	M/G		4	3355	XXXXXXXXXXXXXX
43	Bucatar	M/G		5	3349	XXXXXXXXXXXXXX
44	Lenjereasa	M/G		5	3441	XXXXXXXXXXXXXX
45	Spalatoreasa	M/G		4	2818	XXXXXXXXXXXXXX
46	Spalatoreasa	M/G		5	2887	XXXXXXXXXXXXXX
47	Muncitor calificat	M/G		5	3853	XXXXXXXXXXXXXX
48	Fochist	M/G		5	3769	XXXXXXXXXXXXXX
49	Fochist	M/G		5	3769	XXXXXXXXXXXXXX
50	Fochist	M/G		5	3640	XXXXXXXXXXXXXX
51	Paznic	M/G		5	3149	XXXXXXXXXXXXXX
52	Paznic	M/G		5	3149	XXXXXXXXXXXXXX
53	Paznic	M/G		5	3149	XXXXXXXXXXXXXX
54	Paznic	M/G		5	3149	XXXXXXXXXXXXXX
55	Sofer	M/G		5	4170	XXXXXXXXXXXXXX
Centrul de Îngrijire Bătrâni-Cueni = 19 posturi						
Personal de conducere						
1	Sef centru	S	II		6750	Vacant
Personal de specialitate de ingrijire si asistenta; personal de specialitate						
2	Medic	S	Primar	5	15230	XXXXXXXXXXXXXX
3	Asistent social	S	Practicant	0	3590	Vacant
4	Psiholog	S	Practicant	2	4708	XXXXXXXXXXXXXX
5	Asistent medical	PI	Principal	2	4402	XXXXXXXXXXXXXX
6	Asistent medical	PI	Principal	3	4622	XXXXXXXXXXXXXX
7	Asistent medical	PI		2	4346	XXXXXXXXXXXXXX
8	Asistent medical	PI		5	4669	XXXXXXXXXXXXXX
9	Asistent medical	PI		5	4669	XXXXXXXXXXXXXX
10	Infirmieră	M/G		2	2970	XXXXXXXXXXXXXX
11	Infirmieră	M/G		1	2930	XXXXXXXXXXXXXX
12	Infirmieră	M/G		5	3277	XXXXXXXXXXXXXX
13	Infirmieră	M/G		5	3277	XXXXXXXXXXXXXX
14	Infirmieră	M/G		5	3277	XXXXXXXXXXXXXX
Personal cu functii administrative, gospodarie, intretinere-reparatii, deservire						
15	Inspector de specialitate	S		2	4204	XXXXXXXXXXXXXX
16	Administrator	M		5	3943	XXXXXXXXXXXXXX
17	Bucătar	M/G		2	2817	XXXXXXXXXXXXXX
18	Muncitor Calificat	M/G		4	3422	XXXXXXXXXXXXXX
19	Muncitor Calificat	M/G		0	2726	XXXXXXXXXXXXXX
Total prot.copilului = 207						
Total asistenta sociala= 693						
TOTAL GENERAL centre / servicii= 900						
Director Executiv				Seviciul Resurse Umane		
Nicolae BADEA				Nițulescu M.		

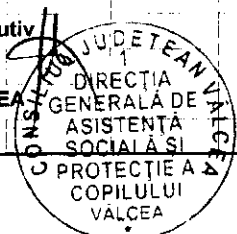



CONSILIUL JUDEȚEAN VÂLCEA
Direcția Generală de Asistență Socială și Protecția Copilului
Str. Tudor Vladimirescunr. 28, Rm. Vâlcea, cod 240191
Tel: 0250/734758; Fax: 0250/734270; E-mail: dgaspcvl@yahoo.com
Operator prelucrare date cu caracter personal nr. 14973



COLEGIU DIRECTOR

HOTĂRÂRE

privind avizarea Statului de funcții al D.G.A.S.P.C. Vâlcea,
a centrelor și serviciilor aflate în subordinea D.G.A.S.P.C. Vâlcea.
și Organigrama instituției

Colegiul Director al Direcției Generale de Asistență Socială și Protecția Copilului Vâlcea, întrunit în sesiunea ordinară din data de 15 noiembrie 2021, la care participă un număr 31 membri din totalul de 36 membri;

Ordinea de zi a sesiunii Colegiului Director este înregistrată sub nr.70828 din data de 09.11.2021, pentru sesiunea programată în data de 15.11.2021.

În temeiul art.15 din Regulamentul –cadru de organizare și funcționare a Direcției generale de asistență socială și protecția copilului, aprobat prin H.G. nr. 797/2017, cu modificările și completările ulterioare,

HOTĂRĂȘTE

Art. 1. Se avizează Statul de funcții al D.G.A.S.P.C. Vâlcea, centre și servicii aflate în subordinea instituției și Organigrama instituției.

Art. 2. Prezenta Hotărâre a fost votată în unanimitate de un număr de 30 voturi ale membrilor Colegiului Director și o abținere.

Art. 3. Serviciul resurse umane din cadrul Direcției Generale de Asistență Socială și Protecția Copilului Vâlcea va înainta prezenta Hotărâre Consiliului Județean Vâlcea în vederea emiterii Proiectului de Hotărâre.

Nr.1

Adoptat azi 15.11.2021

VICEPREȘEDINTE,

Nicolae BADEA



Nr. 75481 / 06.12.2021

Notă de fundamentare

privind propunerea de Organigramă și structura de personal a D.G.A.S.P.C. Vâlcea, pentru centrele și serviciile sociale aflate în subordinea instituției

În conformitate cu:

- Legea nr. 292/2011 a Asistenței Sociale, cu modificările și completările ulterioare;
- Legea nr. 272/2004 privind protecția și promovarea drepturilor copilului, republicată, cu modificările și completările ulterioare;
- Legea nr. 448/2006 privind protecția și promovarea drepturilor persoanelor cu handicap, republicată, cu modificările și completările ulterioare;
- Legea nr. 53/2003 – Codul Muncii, republicată, cu modificările și completările ulterioare;
- Ordonanța nr. 68/2003 privind serviciile sociale, cu modificările și completările ulterioare;
- Hotărârea Guvernului nr. 867/2015 pentru aprobarea Nomenclatorului serviciilor sociale, precum și a regulamentelor-cadru de organizare și funcționare a serviciilor sociale, cu modificările și completările ulterioare;
- Hotărârea Guvernului nr.584/2016 pentru modificarea și completarea normelor metodologice de aplicare a prevederilor Legii nr. 197/2012 privind asigurarea calității în domeniul serviciilor sociale, aprobate prin Hotărârea Guvernului nr. 118/2014 ;
- Hotărârârea Guvernului nr. 797/2017 pentru aprobarea regulamentelor-cadru de organizare și funcționare ale serviciilor publice de asistență socială, republicată,
- Ordinului Ministerului Sănătății nr. 1470 / 2011, pentru aprobarea criteriilor privind angajarea și promovarea în funcții, grade și trepte profesionale a personalului contractual din unitățile sanitare publice din sectorul bugetar pentru personalul medical care a susținut examenul de promovare în grad profesional s-a procedat la modificarea gradului profesional din statul de funcții, conform documentului eliberat de OAMMR, pentru salariații care au susținut acest examen

și în vederea punerii în aplicare a prevederilor O.U.G nr. 69/2018 pentru modificarea și completarea Legii nr. 448/2006 privind protecția și promovarea drepturilor persoanelor cu handicap, republicată și modificată, prin care capacitatea centrele rezidențiale pentru persoanele adulte cu dizabilități este stabilită la maximum 50 de locuri s-a procedat la elaborarea Proiectului Statului de funcții pentru unitățile subordonate și a Organigramei Direcției Generale de Asistență Socială și Protecția Copilului Vâlcea.

Scopul modificărilor intervenite în Oranigrama Direcției și Statul de funcții al serviciilor sociale din structura instituției îl reprezintă eficientizarea întregii activități și o mai bună coordonare a tuturor structurilor

funcționale din cadrul D.G.A.S.P.C. Vâlcea și au ținut cont de Avizele de înființare, respectiv de aprobare a planurilor de restructurare emise de către Autoritatea Națională pentru Drepturile Persoanelor cu Dizabilități, Copii și Adopții în conformitate cu:

- H.G. nr. 268/2007 pentru aprobarea Normelor metodologice de aplicare a prevederilor Legii nr. 448/2006 privind protecția și promovarea drepturilor persoanelor cu handicap, republicată cu modificările și completările ulterioare
- Decizia președintelui Autorității Naționale pentru Persoanele Adulte cu Dizabilități nr. 877/30.10.2018 privind aprobarea Metodologiei de reorganizare a centrelor rezidențiale pentru persoanele adulte cu handicap ;
- Decizia președintelui Autorității Naționale pentru Persoanele cu Dizabilități nr. 878/30.10.2018 pentru aprobarea Metodologiei de elaborare a planului de restructurare a centrelor rezidențiale pentru persoanele adulte cu handicap și a standardelor de calitate aplicabile fiecărui tip de serviciu social.

Având în vedere cele menționate mai sus și Avizul primit în Colegiul Director **propunem spre înființare** în structura Direcției Generale de Asistență Socială și Protecția Copilului Vâlcea a următoarele servicii:

1. **Centrul de Îngrijire și asistență pentru persoane adulte cu dizabilități Bistrița**, cu o capacitate de 50 locuri prin restructurarea Centrului de îngrijire și asistență Bistrița, conform Hotărârii Consiliului Județean Vâlcea, nr.157 din 30. 07.2021, privind aprobarea Planului de restructurare a Centrului de Îngrijire și Asistență Bistrița cu o capacitate de 100 locuri, fără personalitate juridică în structura DGASPC cu sediul în comuna Costești, sat Bistrița, nr. 116, județul Vâlcea;
2. **Centrul de Îngrijire și asistență pentru persoane adulte cu dizabilități Zătreni**, cu o capacitate de 50 locuri prin restructurarea Centrului de îngrijire și asistență Zătreni, conform Hotărârii Consiliului Județean Vâlcea, nr.156 din 30 07 2021, privind aprobarea Planului de restructurare a Centrului de Îngrijire și Asistență Zătreni cu o capacitate de 90 locuri, fără personalitate juridică în structura DGASPC cu sediul în comuna Zătreni, județul Vâlcea;
3. **Centrul de Abilitare și Reabilitare pentru persoane adulte cu dizabilități nr. 1 Băbeni** prin restructurarea Centrului de Recuperare și Reabilitare Neuropsihiatrică nr. 1 Băbeni cu o capacitate de 50 locuri, conform Hotărârii Consiliului Județean Vâlcea, nr. 126/28.05.2021 privind aprobarea Planului de restructurare a Centrului de Recuperare și Reabilitare neuropsihiatrică nr. 1 Băbeni, fără personalitate juridică în structura DGASPC cu sediul în orașul Băbeni, Calea lui Traian, nr. 161, județul Vâlcea;
4. **Centrul de Abilitare și Reabilitare pentru persoane adulte cu dizabilități nr. 2 Băbeni** prin restructurarea Centrului de Recuperare și Reabilitare Neuropsihiatrică nr. 2 Băbeni cu o capacitate de 50 locuri, conform Hotărârii Consiliului Județean Vâlcea nr.127 din 28.05.2021 privind aprobarea Planului de restructurare a Centrului de Recuperare și Reabilitare neuropsihiatrică nr. 1 Băbeni, fără personalitate juridică în structura DGASPC cu sediul în orașul Băbeni, Calea lui Traian, nr. 128, județul Vâlcea;
5. **Echipa mobilă pentru persoane adulte cu dizabilități** cu un număr de 5 posturi și va funcționa ca o componentă a Centrului de servicii de recuperare neuromotorie de tip ambulatoriu pentru persoane adulte cu dizabilități – Rm. Vâlcea care va acoperi un segment de servicii sociale pentru asigurarea funcționalității sociale în mediul propriu de viață, familial și comunitar a persoanelor cu dizabilități aflate în incapacitatea de a se deplasa la sediul unităților specializate pentru a beneficia de serviciile de recuperare.
6. **Centrul de primire în regim de urgență pentru persoane adulte - Rm. Vâlcea** prin reorganizarea Centrului de primire în regim de urgență pentru persoane adulte Băbeni urmând să aibă o structură de 30 posturi, fără personalitate juridică, cu sediul în municipiul Rm. Vâlcea, str. Liviu Rebreanu, nr. 2, județul Vâlcea.

7. **Compartimentul Dispecerat telefon unic 119 care va funcționa în cadrul Serviciului asistență și suport pentru persoane aflate în situații de risc**, fără personalitate juridică, cu o structură de 5 posturi, cu sediul în municipiul Rm. Vâlcea, str. Liviu Rebreanu, nr. 4, județul Vâlcea.
8. **Centrul de primire în regim de urgență pentru persoane adulte Rm. Vâlcea** cu o structură de 30 posturi, fără personalitate juridică, cu sediul în municipiul Rm. Vâlcea, prin reorganizarea Centrului de primire în regim de urgență pentru persoane adulte –Băbeni.
9. **Centrul de criză pentru persoane adulte cu dizabilități–Rm.Vâlcea**, fără personalitate juridică, cu o structură de 35 posturi, prin reorganizarea Centrului de criză –Băbeni.

și spre desființare din structura DGASPC Vâlcea a următoarelor servicii:

1. **Centrul de plasament Ana – Rm. Vâlcea**, cu un număr de 30 posturi în conformitate cu reglementările prevăzute în Strategia Națională pentru Protecția și Promovarea Drepturilor Copilului pentru perioada 2014-2020;
2. **Centrul pentru copilul cu dizabilități** - Rm. Vâlcea cu un număr de 28 posturi în conformitate cu obiectivul general "Respectarea drepturilor și promovarea incluziunii sociale a copiilor aflați în situații vulnerabile", al Strategiei Naționale pentru Protecția și Promovarea Drepturilor Copilului pe anii 2014-2020 care prevede dezinstituționalizarea și trecerea către îngrijirea în comunitate a copiilor.
3. **Centrul de Tranzit - Rm. Vâlcea** cu un număr de 31 posturi ca urmare a adresabilității scăzute pentru acest tip de serviciu;
4. **Centrul de primire în regim de urgență pentru persoane adulte Băbeni** cu un număr de 10 posturi prin reorganizarea lui ca **Centrul de primire în regim de urgență pentru persoane adulte Rm. Vâlcea** cu o structură de 30 posturi, fără personalitate juridică, cu sediul în municipiul Rm. Vâlcea, str. Liviu Rebreanu, nr. 2, județul Vâlcea.
5. **Centrul de criză -Băbeni** cu un număr de 17 posturi prin reorganizarea lui ca **Centrul de criză –Rm. Vâlcea**

În ceea ce privește Structura de personal, având în vedere că Statul de funcții al Aparatului Propriu nu se modifică, păstrându-se același număr de posturi, respectiv 171 din care 125 posturi funcții publice de conducere și de execuție, 46 posturi personal contractual de conducere și de execuție, 295 posturi asistent maternal profesionist și 12 posturi asistent personal profesionist conform Hotărâri Consiliului Județean Vâlcea nr. 113/3.06.2020, în ședința Colegiului Director al Direcției Generale de Asistență Socială și Protecția Copilului Vâlcea singurele modificări propuse spre avizare fiind cele din structura de personal de la nivelul unităților subordonate, respectiv la nivelul centrelor de zi și serviciilor rezidențiale, destinate copiilor, persoanelor adulte cu dizabilități, persoanelor vârstnice și persoanelor adulte.

Ca urmare a modificărilor propuse în Organigrama Direcției Generale de Asistență Socială și Protecția Copilului Vâlcea și a Avizului primit în Colegiul Director, se propune spre aprobare următoarea structură de personal pentru centrele subordonate Direcției:

1. COMPLEX DE APARTAMENTE – LOCUINȚE DE TIP FAMILIAL RÂMNICU VÂLCEA CU CELE 6 APARTAMENTE

➤ **Structură de personal propusă 37 posturi din care :**

- **personal de conducere:** șef centru - 1 post
- **personal comun de specialitate:** - 6 posturi:
 - a. asistent social – 1 post;
 - b. psiholog – 1 post;
 - c. inspector de specialitate – 2 posturi;
 - d. ingrijitor – 2 posturi.

- **personal de specialitate de îngrijire și asistență Apartamentul 1** - 5 posturi:
 - a. inspector de specialitate social – 1 post;
 - b. lucrător social – 1 post;
 - c. educator – 1 post;
 - d. supraveghetor de noapte – 2 posturi.
- **personal de specialitate de îngrijire și asistență Apartamentul 2** - 5 posturi:
 - a. inspector de specialitate social – 2 posturi;
 - b. lucrător social – 1 post;
 - c. supraveghetor de noapte – 2 posturi.
- **personal de specialitate de îngrijire și asistență Apartamentul 3** - 5 posturi:
 - a. inspector de specialitate social – 1 post;
 - b. lucrător social – 1 post;
 - c. educator – 1 post;
 - d. supraveghetor de noapte – 2 posturi.
- **personal de specialitate de îngrijire și asistență Apartamentul 4** - 5 posturi:
 - a. inspector de specialitate social – 1 post;
 - b. lucrător social – 2 posturi;
 - c. supraveghetor de noapte – 2 posturi.
- **personal de specialitate de îngrijire și asistență Apartamentul 5** - 5 posturi:
 - a. inspector de specialitate social – 1 post;
 - b. lucrător social – 2 posturi;
 - c. supraveghetor de noapte – 2 posturi.
- **personal de specialitate de îngrijire și asistență Apartamentul 6** - 5 posturi:
 - a. educator – 2 posturi;
 - b. lucrător social – 1 post;
 - c. supraveghetor de noapte – 2 posturi

➤ **Observații**

Spre deosebire de Hotărârea Consiliului Județean Vâlcea nr. 113 / 03.06.2021 în care Complexul de apartamente a avut în structură un număr de 8 apartamente, cu un număr de 37 posturi, intervenind următoarele modificări:

- **Se reduce numărul de apartamente** de la 8 la 6 datorită numărului scăzut de beneficiari;
- **Se desființează 7 posturi:** 3 posturi inspectori de specialitate social și 4 posturi supraveghetor de noapte;
- **Se înființează 6 posturi:** 1 post inspector specialitate, 2 posturi îngrijitor, 1 post lucrător social, 2 posturi educator;

Pe posturile nou înființate și vacante au fost propuși pentru a fi redistribuiți angajați din structurile restructurate după cum urmează:

- Din **Centrul de Tranzit:** șef serviciu, 4 lucrători sociali, 1 inspector de specialitate .
- Din **Centrul de Plasament Ana (CP Ana):** 1 psiholog, 2 inspectori de specialitate, 2 inspectori de specialitate, 1 educator, 1 lucrător social, 2 supraveghetori de noapte.
- Din **Centrul pentru Persoane Vârstnice Nicolae Bălcescu (CPV N. Bălcescu):** 2 îngrijitori.

2. SERVICIUL CASA MATERNA RÂMNICU VÂLCEA în coordonarea căruia va funcționa ECHIPA MOBILĂ DE PREVENIRE A ABANDONULUI;

➤ **Structură de personal propusă cu 15 posturi pentru Serviciul Casa Materna** din care:

- **personal de conducere:** șef serviciu - 1 post ;
- **personal de specialitate de îngrijire și asistență; personal de specialitate și auxiliar pentru Serviciul Casa Materna** - 11 posturi:
 - a. medic – 1 post;
 - b. asistent medical – 3 posturi;

- c. psiholog – 1 post;
 - d. asistent social – 1 post;
 - e. infirmieră – 2 posturi;
 - f. supraveghetor de noapte – 2 posturi
 - g. îngrijitoare – 1 post;
- **personal cu funcții administrative, gospodărire, întreținere-reparații, deservire pentru Serviciul Casa Materna – 3 posturi;**
 - a. administrator – 1 post;
 - b. magaziner – 1 post;
 - c. șofer – 1 post
 - **personal de specialitate de îngrijire și asistență; personal de specialitate și auxiliar pentru Echipa mobilă de prevenire a abandonului - 2 posturi:**
 - a. asistent social – 1 post;
 - b. asistent medical – 1 post;

➤ **Observații**

Față de structura aprobată prin Hotărârea Consiliului Județean Vâlcea nr. 113 / 03.06.2021 în care Serviciul Casa Materna a funcționat cu un număr de 15 de posturi, intervin următoarele modificări:

- **se desființează** 3 posturi: 1 post lucrător social și 2 posturi infirmier.
- **se înființează** 1 post îngrijitor și 2 posturi de supraveghetor de noapte.

Pe posturile nou înființate au fost propusi pentru a fi redistribuiți: 1 îngrijitor din Centrul de Tranzit și 2 supraveghetori de noapte din cadrul Complexului de apartamente;

În ceea ce privește structura de personal pentru Echipa mobilă nu sunt operate modificări.

3. LOCUINȚA PROTEJATĂ PENTRU VICTIMELE VIOLENȚEI DOMESTICE RM. VÂLCEA – PROIECTUL VENUS;

➤ **Structură de personal propusă 8 posturi din care:**

- **personal de conducere:** șef serviciu - 1 post ;
- **personal de specialitate de îngrijire și asistență; personal de specialitate și auxiliar - 7 posturi:**
 - a. responsabil servicii sociale – 1 post
 - b. psiholog – 1 post
 - c. consilier vocational – 1 post
 - d. asistent social – 1 post
 - e. lucrător social – 3 posturi

➤ **Observații**

Față de structura aprobată prin Hotărârea Consiliului Județean Vâlcea nr. 113 / 03.06.2021 în structura de personal nu s-a operat nicio modificare.

4. CENTRUL PENTRU VICTIMELE VIOLENȚEI ÎN FAMILIE RM. VÂLCEA;

➤ **Structură de personal propusă 19 posturi din care:**

- **personal de conducere:** șef serviciu - 1 post ;
- **personal de specialitate de îngrijire și asistență; personal de specialitate și auxiliar - 10 posturi:**
 - a. asistent medical – 2 posturi;
 - b. asistent social – 1 post;
 - c. consilier juridic – 1 post;
 - d. psiholog – 1 post ;

- e. educator – 1 post;
- f. îngrijitor – 4 posturi;

personal cu funcții administrative, gospodărire, întreținere-reparații, deservire – 8 posturi;

- a. muncitor calificat – 1 post;
- b. muncitor necalificat – 1 post;
- c. șofer – 1 post;
- d. paznic – 5 posturi.

➤ **Observații**

Față de structura aprobată prin Hotărârea Consiliului Județean Vâlcea nr. 113 / 03.06.2021 în care serviciul a funcționat cu un număr de 20 de posturi, intervin următoarele modificări:

- **se desființează** 1 post inspector de specialitate.

5. SERVICIUL ASISTENȚĂ ȘI SUPTOR PENTRU PERSOANE AFLATE ÎN SITUAȚII DE RISC în cadrul căruia vor funcționa:

- a. Compartimentul pentru supravegherea și sprijinirea reintegrării sociale a copilului care săvârșește fapte penale și nu răspunde;
- b. Compartimentul pentru sprijinirea victimelor infracțiunilor;
- c. Compartimentul pentru consiliere și sprijin pentru părinți și copii;
- d. Compartimentul Dispecerat telefon unic 119

➤ **Structură de personal propusă 15 posturi din care :**

- **personal de conducere:** șef centru - 1 post ;

a) **personal de specialitate, de îngrijire și asistență, auxiliar** pentru Compartimentul pentru supravegherea și sprijinirea reintegrării sociale a copilului care săvârșește fapte penale și nu răspunde – 3 posturi:

- a. psiholog - 1 post;
- b. consilier juridic – 1 post;
- c. inspector de specialitate – 1 post

b) **personal de specialitate, de îngrijire și asistență, auxiliar** pentru Compartimentul pentru sprijinirea victimelor infracțiunilor – 3 posturi:

- a. asistent social – 1 post;
- b. psiholog – 1 post
- c. inspector de specialitate – 1 post

c) **personal de specialitate, de îngrijire și asistență, auxiliar** pentru Compartimentul pentru consiliere și sprijin pentru părinți și copii – 3 posturi:

- a. asistent social – 1 post;
- b. inspector de specialitate - 1 post;
- c. psiholog - 1 post.

d) **personal de specialitate, de îngrijire și asistență, auxiliar** pentru Compartimentul Dispecerat telefon unic 119 – 5 posturi:

- a. Inspector de specialitate – 5 posturi.

Compartimentul Dispecerat telefon unic 119 se înființează în baza Ordonanței de urgență privind aprobarea Programului național de suport pentru copii în contextul pandemiei de COVID-19-” Din grijă pentru copii”.

În acest context Serviciul de Telecomunicații înființează numărul unic național destinat raportării cazurilor de abuz, neglijare, exploatare, și orice altă formă de violență asupra copilului.

Față de structura aprobată prin Hotărârea Consiliului Județean Vâlcea nr. 113 / 03.06.2021 în care serviciul a funcționat cu un număr de 10 de posturi, intervin următoarele modificări:

- **Se înființează Compartimentul Dispecerat telefon unic 119 cu o structură de personal de 5 posturi.**
- **se desființează:** 1 post lucrător social
- **se înființează** 1 post de psiholog și 5 posturi inspector specialitate.

Pe o parte din posturile vacante au fost propusi să fie redistribuiți salariați din centrele supuse reorganizării/restructurării, astfel: 1 post asistent social și 2 posturi inspector de specialitate din Centrul de Plasament Ana.

6. COMPLEXUL FAMILIAL PENTRU RECUPERAREA COPILULUI CU DIZABILITĂȚI GORANU în cadrul căruia vor funcționa:

1. Căsuța nr.1 – Goranu;

2. Căsuța nr. 2 - Goranu;

➤ **Structură de personal propusă: 25 posturi din care :**

- **personal de conducere:** șef centru - 1 post
- **personal comun de specialitate** - 3 posturi:
 - a. medic – 1 post;
 - b. psiholog – 1 post
 - c. îngrijitoare – 1 post
- **personal comun cu funcții administrative, gospodărire, întreținere, reparații** - 3 posturi:
 - a. spălătoreasă – 1 post
 - b. muncitor calificat – 1 post
 - c. magaziner – 1 post
- **personal de specialitate de îngrijire și asistență Căsuța nr. 1 Goranu** - 9 posturi:
 - a. asistent medical – 2 posturi
 - b. lucrător social -1 post
 - c. infirmier - 6 posturi
- **personal de specialitate de îngrijire și asistență Căsuța nr. 2 Goranu** - 9 posturi:
 - a. asistent medical – 2 posturi
 - b. lucrător social - 1 post
 - c. infirmier - 6 posturi

➤ **Observații**

Față de structura aprobată prin Hotărârea Consiliului Județean Vâlcea nr. 113 / 03.06.2021 în care serviciul a funcționat cu un număr de 26 de posturi, intervin următoarele modificări:

- **se desființează** 1 post de infirmier din structura de personal de specialitate de îngrijire și asistență - Căsuța nr. 2 Goranu

7. SERVICIUL DE TIP REZIDENȚIAL CASA „PINOCCHIO” BĂBENI;

➤ **Structură de personal propusă 24 posturi din care:**

- **personal de conducere:** șef serviciu - 1 post ;
- **personal de specialitate de îngrijire și asistență; personal de specialitate și auxiliar** - 15 posturi:
 - a. psiholog - 1 post ;

- b. asistent medical - 4 posturi ;
- c. lucrător social - 5 posturi ;
- d. supraveghetor de noapte - 4 posturi ;
- e. îngrijitor – 1 post.

personal cu funcții administrative, gospodărire, întreținere-reparații, deservire – 8 posturi;

- a. inspector de specialitate – 1 post;
- b. administrator – 1 post;
- c. bucătar – 3 posturi;
- d. muncitor calificat – 1 post;
- e. spălătoreasă – 1 post.
- f. muncitor necalificat – 1 post;

➤ **Observații**

Față de structura aprobată prin Hotărârea Consiliului Județean Vâlcea nr.113 / 03.06.2021 în care serviciul a funcționat cu un număr de 25 de posturi, intervin următoarele modificări:

- **se desființează:** 1 post de supraveghetor de noapte.

8. **SERVICIUL CĂSUȚĂ DE TIP FAMILIAL „NICOLETA” BĂBENI;**

➤ **Structură de personal propusă 12 posturi din care:**

- **personal de conducere:** șef serviciu - 1 post ;
- **personal de specialitate de îngrijire și asistență; personal de specialitate și auxiliar - 11 posturi:**

- a. lucrător social – 2 posturi;
- b. infirmieră – 9 posturi.

➤ **Observații**

Față de structura aprobată prin Hotărârea Consiliului Județean Vâlcea nr. 113 /03.06.2020 în structura de personal propusă spre aprobare nu s-a operat nicio modificare.

9. **CENTRUL DE ZI DE ÎNGRIJIRE ȘI RECUPERARE PENTRU COPILUL CU DIZABILITĂȚI RÂMNICU VÂLCEA:**

➤ **Structură de personal propusă 28 posturi din care :**

- **personal de conducere:** șef centru - 1 post ;
- **personal de specialitate, de îngrijire și asistență, auxiliar - 24 posturi:**

- a. medic stomatolog - 1 post;
- b. medic BFT – 1 post
- c. psiholog – 2 posturi;
- d. asistent social – 2 posturi ;
- e. logoped - 2 posturi;
- f. kinetoterapeut - 2 posturi;
- g. fiziokinetoterapeut - 1 post;
- h. profesor CFM - 1 post;
- i. educator – 2 posturi;
- j. asistent BFT – 3 posturi;
- k. maseur - 1 post;
- l. pedagog de recuperare – 1 post;
- m. animator socio-educativ – 1 post;
- n. îngrijitor - 4 posturi

- **personal cu funcții administrative, gospodărire, întreținere-reparații, deservire - 3 posturi:**

- a. muncitor necalificat -1 post;
- b. muncitor calificat - 2 posturi;

➤ **Observații**

Față de structura aprobată prin Hotărârea Consiliului Județean Vâlcea nr.113 / 03.06.2021 în care serviciul a funcționat cu un număr de 27 de posturi, intervin următoarele modificări:

- **se desființează 4 posturi:** 1 post de fiziokinetoterapeut, 1 post de asistent medical maseur, 1 post de educator și 1 post asistent medical.
- **se înființează 5 posturi:** 1 post de asistent BFT, 2 posturi de îngrijitor, 1 post muncitor calificat și 1 post muncitor necalificat.

Pe o parte din posturile vacante au fost propusi să fie redistribuiți salariați din centrele supuse reorganizării/ restructurării după cum urmează:

Din **Centrul de îngrijire și Asistență Zătreni** – 1 maseur

Din **Centrul de îngrijire și Asistență Lungești**– 2 îngrijitori, 1 muncitor calificat și 1 muncitor necalificat.

10. CENTRUL DE PRIMIRE ÎN REGIM DE URGENTĂ A COPILULUI ABUZAT, NEGLIJAT, EXPLOATAT- RÂMNICU VÂLCEA

➤ **Structură de personal propusă 22 posturi din care:**

- a. **personal de conducere:** șef serviciu - 1 post ;
- b. **personal de specialitate de îngrijire și asistență; personal de specialitate și auxiliar** - 14 posturi:
 - a. psiholog - 1 post ;
 - b. asistent social - 1 post ;
 - c. inspector specialitate - 1 post;
 - d. supraveghetor de noapte - 3 posturi ;
 - e. psihopedagog - 2 posturi;
 - f. îngrijitori – 6 posturi.
- c. **personal cu funcții administrative, gospodărire, întreținere-reparații, deservire** – 7 posturi;
 - a. bucătar - 1 post;
 - b. paznic - 5 posturi;
 - c. șofer - 1 post.

➤ **Observații:**

Față de structura aprobată prin Hotărârea Consiliului Județean Vâlcea nr.113 / 03.06.2021 în care serviciul a funcționat cu un număr de 17 de posturi, intervin următoarele modificări:

- **se înființează 5 posturi** îngrijitor.

Pe o parte din posturile nou înființate au fost propusi să fie redistribuiți 5 salariați din CP Ana, iar pe postul vacant de paznic a fost propus să fie redistribuit 1 angajat de la CIA Bistrița.

Centre pentru persoane adulte cu dizabilități

11. CENTRUL DE SERVICII DE RECUPERARE NEUROMOTORIE DE TIP AMBULATORIU PENTRU PERSOANE ADULTE CU DIZABILITĂȚI – RÂMNICU VÂLCEA în subordinea căruia va funcționa ECHIPA MOBILĂ PENTRU PERSOANE ADULTE CU DIZABILITĂȚI – RÂMNICU VÂLCEA;

- **Structura de personal propusă pentru Centrul de servicii de recuperare neuromotorie de tip ambulatoriu pentru persoane adulte cu dizabilități – Râmnicu Vâlcea** - 25 posturi din care:
- **personal de conducere:** șef centru - 1 post ;
 - **personal de specialitate de îngrijire și asistență; personal de specialitate și auxiliar** - 23 posturi;
 - a. medic BFT – 1 post,
 - b. psiholog – 1 post,
 - c. asistent social – 1 post,

- d. kinetoterapeut – 1 post,
- e. fiziokinetoterapeut – 1 post,
- f. pedagog de recuperare – 1 post,
- g. asistent medical BFT – 4 posturi,
- h. instructor ergoterapie – 1 post,
- i. art-terapeut – 1 post,
- j. terapeut ocupațional -1 post,
- k. animator socio-educativ – 1 post,
- l. lucrător social – 1 post,
- m. maseur – 2 posturi,
- n. infirmieră – 1 post;
- o. muncitor necalificat – 1 post
- p. îngrijitor – 4 posturi.

- **personal cu funcții administrative, gospodărire, întreținere-reparații, deservire: 1 post;**

a. șofer -1 post

➤ **Structura de personal propusă pentru Echipa mobilă pentru persoane adulte cu dizabilități – Râmnicu Vâlcea - 5 posturi din care:**

- **personal de specialitate de îngrijire și asistență; personal de specialitate și auxiliar - 4 posturi;**

- a. psiholog – 1 post,
- b. kinetoterapeut – 1 post,
- c. asistent medical fizioterapie – 1 post,
- d. asistent medical - 1 post,

- **personal cu funcții administrative, gospodărire, întreținere-reparații, deservire: 1 post;**

a. șofer -1 post

➤ **Observații**

Pentru Centrul de servicii de recuperare neuromotorie de tip ambulatoriu pentru persoane adulte cu dizabilități – Râmnicu Vâlcea - serviciu nou înființat în structura DGASPC Vâlcea conform Hotărârii Consiliului Județean Vâlcea nr. 168/31.08.2021.

Pe o parte din posturile înființate s-a propus ca acestea să fie ocupate de personal redistribuit din serviciile supuse reorganizării / restructurării după cum urmează:

- Din Compartimentul pentru sprijinirea victimelor infracțiunilor: 1 lucrător social,
- Din Centrul de recuperare și reabilitare neuropsihiatrică nr. 2 Băbeni: 4 îngrijitori,
- Din Centrul de Îngrijire și Asistență Zătreți 1 muncitor necalificat.

Pentru Echipa Mobilă propusă spre înființare, din cele 5 posturi prevăzute în structura de personal vor fi ocupate 2 posturi și anume posturile de asistent medical și asistent medical fizioterapie de către salariați redistribuiți din centrul de îngrijire și asistență Lungești, restul rămânând vacante.

12.CENTRUL DE CRIZĂ PENTRU PERSOANE ADULTE CU DIZABILITĂȚI RÂMNICU VÂLCEA:

➤ **Structură de personal propusă 35 posturi din care:**

- **personal de conducere:** șef serviciu - 1 post ;
- **personal de specialitate de îngrijire și asistență; personal de specialitate și auxiliar - 23 posturi:**

- a. medic -1 post;
- b. psiholog - 1 post;

- c. asistent social - 1 post;
- d. fiziokinetoterapeut – 1 post;
- e. asistent medical - 5 posturi;
- f. lucrător social – 1 post;
- g. inspector specialitate -1 post;
- h. infirmieră - 10 posturi;
- i. îngrijitor – 2 posturi.

- **personal cu funcții administrative, gospodărire, întreținere-reparații, deservire – 11 posturi;**

- a. inspector specialitate – 1 post;
- b. administrator - 1 post;
- c. magaziner – 1 post;
- d. lenjereasă – 1 post,
- e. spălătoreasă – 2 posturi;
- f. muncitor calificat – 4 posturi;
- g. șofer – 1 post.

➤ **Observații**

Serviciu nou înființat în structura DGASPC Vâlcea prin reorganizarea Centrului de criză și respite care Băbeni (CRR Băbeni) conform Hotărârii Consiliului Județean Vâlcea nr. 185/30.09.2021.

Noua structură de personal propusă spre aprobare, față de cea a Centrului supus reorganizării presupune **înființare a unui număr de 18 posturi**: 1 post medic, 1 post fiziokinetoterapeut ,1 post lucrător social, 1 post inspector de specialitate, 4 posturi infirmieră, 1 post îngrijitor, 1 post inspector specialitate, 1 post administrator, 1 post magaziner, 1 post lenjereasă, 1 post spălătoreasă și 4 posturi muncitor calificat.

Pentru o parte din posturile vacante s-a propus să fie ocupate prin redistribuirea personalului din serviciile supuse reorganizării / restructurării după cum urmează:

- Din **CRRN 1 Băbeni**: 1 asistent medical, 4 infirmiere, 1 lucrător social, 2 muncitori calificați și 1 spălătoreasă.
- Din **Centrul de îngrijire și asistență Zătreți**: 1 îngrijitoare.
- Din **Centrul de tranzit**: 1 administrator și 1 spălătoreasă.
- Din **Centrul de îngrijire și asistență Bistrița**: 2 muncitori calificați.
- Din Compartimentul pentru victimele violentei în familie 1 post inspector de specialitate.

13. CENTRUL DE PRIMIRE ÎN REGIM DE URGENȚĂ PENTRU PERSOANE ADULTE RM. VÂLCEA:

➤ **Structură de personal propusă 30 posturi din care:**

- **personal de conducere**: șef serviciu - 1 post ;
- **personal de specialitate de îngrijire și asistență; personal de specialitate și auxiliar** - 16 posturi:
 - a. psiholog - 1 post;
 - b. asistent social - 1 post;
 - c. asistent medical - 3 posturi;
 - d. infirmieră - 5 posturi;
 - e. îngrijitoare – 6 posturi.
- **personal cu funcții administrative, gospodărire, întreținere-reparații, deservire – 13 posturi;**
 - a. inspector specialitate – 1 post;
 - b. administrator - 1 post;

- c. magaziner – 1 post;
- d. bucătar – 5 posturi;
- e. muncitor calificat– 1 post;
- f. paznic – 4 posturi ;

➤ **Observații**

Serviciu nou înființat în structura DGASPC Vâlcea prin reorganizarea Centrului de primire în regim de urgență pentru persoane adulte Băbeni

Noua structură de personal propusă spre aprobare, față de cea a Centrului supus restructurării presupune:

- **desființarea** unui post de șofer.
- **înființarea** unui număr de 21 posturi 3 posturi asistent medical, 5 posturi îngrijitor, 1 post inspector specialitate, 1 post administrator, 1 post magaziner, 5 posturi bucătar, 1 post muncitor calificat, 4 posturi paznic.

Pe o parte din posturile noi înființate s-a propus a fi ocupate prin redistribuirea personalului din centrele supuse reorganizării / restructurării după cum urmează:

- **asistent medical** - vor fi redistribuiți: 1 angajat de la Serviciul Casa Materna și 2 asistenți medicali CRRN1 Băbeni.
- **infirmier** - vor fi redistribuiți: 1 angajat Casa Materna și 1 angajat CRRN 1 Băben.
- **îngrijitor** - vor fi redistribuiți 6 angajați de la CIA Zătreni.
- **bucătar** - vor fi redistribuiți: 4 angajați de la CP Ana și 1 angajat Centrul de Tranzit.
- **muncitor calificat** - va fi redistribuit 1 angajat CP Ana.
- **paznic** - vor fi redistribuiți: 2 angajați CIA Bistrița, 1 angajat CIA Lungești și 1 angajat CRRN 2 Băbeni.

14.CENTRUL DE ÎNGRIJIRE ȘI ASISTENȚĂ PENTRU PERSOANE ADULTE CU DIZABILITĂȚI OSTROVENI – RÂMNICU VÂLCEA;

➤ **Structură de personal propusă 50 posturi din care:**

- **personal de conducere:** șef serviciu - 1 post ;
- **personal de specialitate de îngrijire și asistență; personal de specialitate și auxiliar** - 35 posturi:
 - a. medic - 1 post;
 - b. psiholog - 1 post;
 - c. asistent social - 1 post;
 - d. fiziokinetoterapeut – 1 post;
 - e. lucrător social - 2 posturi;
 - f. asistent medical - 9 posturi;
 - g. infirmieră - 20 posturi.
- **personal cu funcții administrative, gospodărire, întreținere-reparații, deservire** – 14 posturi;
 - a. inspector specialitate – 1 post;
 - b. administrator - 1 post;
 - c. magaziner – 1 post;
 - d. lenjereasă – 1 post,
 - e. spălătoreasă – 2 posturi;
 - f. bucătar – 1 post
 - g. muncitor calificat – 3 posturi;
 - h. paznic – 3 posturi;
 - i. șofer – 1 post.

➤ **Observații**

Serviciu nou înființat în structura DGASPC Vâlcea conform Hotărârii Consiliului Județean Vâlcea nr. 169/31.08.2021.

Pe posturile propuse spre înființare au fost propusi să fie ocupate prin redistribuirea personalului din centrele supuse reorganizării / restructurării după cum urmează:

- **asistent medical** vor fi redistribuiți angajați din următoarele centre: 5 angajați din Centrul pentru Copilul cu Dizabilități Rm. Vâlcea, 1 angajat din Centrul de recuperare și Reabilitare Băbeni supus reorganizării și 1 angajat de la Centrul de Recuperare și reabilitare neuropsihiatrică nr. 2 Băbeni,
- **infirmier** vor fi redistribuiți: 1 angajat CIA Zătreni, 1 angajat CRRN1 Băbeni, 12 angajați CCD Rm. Vâlcea, 1 angajat CPV Nicolae Bălcescu, 1 angajat de la CIA Bistrița, 1 angajat de la Serviciul Casa Materna.
- **magaziner** va fi ocupat prin redistribuirea angajatului de la CCD Rm. Vâlcea.
- **administrator** va fi ocupat prin redistribuirea angajatului de la CCD Rm. Vâlcea.
- **spălătoreasă** va fi ocupat prin redistribuirea unui angajat de la CCD Rm. Vâlcea și unui angajat CP Ana.
- **bucătar** va fi redistribuit 1 angajat de la CIA Zătreni.
- **muncitor calificat** vor fi redistribuiți 2 angajați CIA Bistrița .
- **paznic** vor fi redistribuiți 2 angajați din CIA Zătreni.
- **șofer** va fi redistribuit de la Centrul de Tranzit.

15 CENTRUL DE ÎNGRIJIRE ȘI ASISTENȚĂ PENTRU PERSOANE ADULTE CU DIZABILITĂȚI TROIANU – RÂMNICU VÂLCEA:

➤ **Structură de personal propusă 50 posturi din care:**

- **personal de conducere:** șef serviciu - 1 post ;
- **personal de specialitate de îngrijire și asistență; personal de specialitate și auxiliar** - 35 posturi:
 - a. medic - 1 post;
 - b. psiholog - 1 post;
 - c. asistent social - 1 post;
 - d. fiziokinetoterapeut – 1 post;
 - e. lucrător social - 2 posturi;
 - f. asistent medical - 9 posturi;
 - g. infirmieră - 20 posturi.
- **personal cu funcții administrative, gospodărire, întreținere-reparații, deservire** – 14 posturi;
 - a. inspector specialitate – 1 post;
 - b. administrator - 1 post;
 - c. magaziner – 1 post;
 - d. bucătar – 4 posturi;
 - e. lenjereasă – 1 post,
 - f. spălătoreasă – 2 posturi;
 - g. muncitor calificat – 1 post;
 - h. paznic – 2 posturi;
 - i. sofer – 1 post.

➤ **Observații**

Serviciu nou înființat în structura DGASPC Vâlcea conform Hotărârii Consiliului Județean Vâlcea nr. 153/30.07.2021.

Pe o parte din posturile propuse spre înființare s-a propus să fie ocupate prin redistribuirea personalului din centrele supuse reorganizării / restructurării după cum urmează:

- **șef centru** - va fi redistribuit de la CIA Zătreni;
- **medic** - va fi redistribuit de la Centrul de Tranzit,
- **asistent social** - va fi redistribuit de la Centrul de Tranzit,
- **asistent medical** - vor fi redistribuiți angajați din următoarele centre: 2 angajați de la CRRN 2 Băbeni, 2 angajați de la CRRN 1 Băbeni.
- **infirmier** - vor fi redistribuiți angajați din următoarele centre: 1 angajat de la Serviciul Casa Materna, 7 angajați de la CIA Bistrița, 7 angajați de la CIA Zătreni, 5 angajați de la CRRN 2 Băbeni.
- **lucrător social** - vor fi redistribuiți 2 angajați de la CRRN 2 Băbeni.
- **inspector de specialitate** - va fi redistribuit de la CIA Bistrița.
- **administrator** - va fi ocupat prin redistribuirea angajatului de la CP Ana.
- **magaziner** - va fi ocupat prin redistribuirea angajatului de la Centrul de Tranzit.
- **bucătar** - va fi redistribuit 1 angajat de la CRRN 1 Băbeni.
- **lenjereasă** - va fi ocupat prin redistribuirea angajatului de la CP Ana.
- **spălătoreasă** - va fi ocupat prin redistribuirea unui angajat de la CRRN 2 Băbeni și a unui angajat de la CIA Bistrița.
- **muncitor calificat** - va fi redistribuit de la CRRN 2 Băbeni.
- **paznici** - vor fi redistribuiți 2 angajați din CRRN 1 Băbeni.
- **șofer** - va fi redistribuit de la CRRN 2 Băbeni.

16. CENTRUL DE ABILITARE ȘI REABILITARE PENTRU PERSOANE ADULTE CU DIZABILITĂȚI NR. 3 – BĂBENI;

➤ **Structură de personal propusă 51 posturi din care:**

- **personal de conducere:** șef serviciu - 1 post ;
- **personal de specialitate de îngrijire și asistență; personal de specialitate și auxiliar** - 35 posturi:
 - a. medic - 1 post;
 - b. medic BFT- 1 post;
 - c. medic stomatolog - 1 post;
 - d. psiholog - 1 post;
 - e. asistent social –1 post;
 - f. kinetoterapeut - 1post;
 - g. pedagog recuperare - 1 post;
 - h. asistent medical - 4 posturi;
 - i. asistent medical BFT – 5 posturi;
 - j. maseur - 1 post;
 - k. infirmieră - 18 posturi.
- **personal cu funcții administrative, gospodărire, întreținere-reparații, deservire** – 15 posturi;
 - a. inspector de specialitate (economist) - 1 post;
 - b. administrator - 1 post;
 - c. magaziner - 1 post;
 - d. bucătar - 4 posturi;
 - e. muncitor calificat 4 posturi;
 - f. muncitor necalificat -1 post;
 - g. spălătoreasă - 2 posturi;
 - h. lenjereasă – 1 post.

➤ **Observații**

Serviciu nou înființat în structura DGASPC Vâlcea prin reorganizarea Centrului de Recuperare și Reabilitare Băbeni (CRR Băbeni) conform Hotărârii Consiliului Județean Vâlcea nr. 179/18.09.2020.

Noua structură de personal propusă spre aprobare, față de cea a centrului supus reorganizării prevede:

- **desființarea:** 1 post de asistent medical, 1 post fiziokinetoterapeut
- **înființarea:** 1 post kinetoterapeut, 1 post de maseur.

Postul de kinetoterapeut s-a propus a fi ocupat de un salariat din cadrul CRRN nr. 1 Băbeni, 1 post vacant de bucătar s-a propus a fi ocupat de 1 salariat din cadrul CRRN nr. 1 Băbeni.

17. CENTRUL DE ÎNGRIJIRE ȘI ASISTENȚĂ PENTRU PERSOANE ADULTE CU DIZABILITĂȚI BISTRIȚA;

➤ **Structură de personal propusă 50 posturi din care:**

- **personal de conducere:** șef serviciu - 1 post ;
 - **personal de specialitate de îngrijire și asistență; personal de specialitate și auxiliar - 35 posturi:**
 - a. medic - 1 post;
 - b. psiholog - 1 post;
 - c. asistent social - 1 post;
 - d. kinetoterapeut – 1 post;
 - e. asistent medical - 9 posturi;
 - f. infirmieră - 22 posturi;
- **personal cu funcții administrative, gospodărire, întreținere-reparații, deservire – 14 posturi;**
 - a. inspector specialitate –economist 1 post;
 - b. administrator - 1 post;
 - c. magaziner – 1 post;
 - d. bucătar – 3 posturi;
 - e. lenjereasă – 2 posturi,
 - f. spălătoreasă – 1 post;
 - g. fochist – 4 posturi;
 - h. sofer – 1 post.

➤ **Observații**

Serviciu propus spre înființare în structura DGASPC Vâlcea ca urmare a restructurării Centrului de Îngrijire și Asistență Bistrița.

Noua structură de personal propusă spre aprobare, față de cea a Centrului supus restructurării presupune:

- **desființarea** unui număr de 51 posturi: 1 post medic, 1 post psiholog, 1 post asistent social, 5 posturi asistent medical, 17 posturi infirmier, 2 posturi bucătar, 3 posturi spălătoreasă, 1 post fochist, 4 posturi muncitor calificat, 5 posturi îngrijitor, 5 posturi paznic, 1 post inspector specialitate, 3 posturi lucrător social, 2 posturi art terapeut.
- **înființarea** unui post de lenjereasă.

Personalul pentru care posturile au fost desființate s-a propus a fi redistribuit în serviciile din structura DGASPC Vâlcea.

18. CENTRUL DE ÎNGRIJIRE ȘI ASISTENȚĂ PENTRU PERSOANE ADULTE CU DIZABILITĂȚI SLĂTIOARA;

➤ **Structură de personal propusă 16 posturi din care:**

- **personal de conducere:** șef serviciu - 1 post ;

- **personal de specialitate de îngrijire și asistență; personal de specialitate și auxiliar** - 12 posturi:
 - a. psiholog – 1 post;
 - b. asistent social – 1 post;
 - c. kinetoterapeut – 1 post;
 - d. lucrător social – 1 post;
 - e. asistent medical - 3 posturi;
 - f. infirmieră - 5 posturi.
- **personal cu funcții administrative, gospodărire, întreținere-reparații, deservire** – 3 posturi;
 - a. administrator – 1 post;
 - b. muncitor calificat – 2 posturi.

➤ **Observații**

Serviciu nou înființat în structura DGASPC Vâlcea conform Hotărârii Consiliului Județean Vâlcea nr. 154/30.07.2021. O parte din posturi s-a propus a fi ocupate prin redistribuirea personalului din centrele supuse reorganizării / restructurării după cum urmează:

- **asistent medical** - vor fi redistribuiți 2 angajați de la CIA Zătreni.
- **infirmier** - vor fi redistribuiți angajați din următoarele centre: 1 angajat CIA Bistrița și 1 angajat CIA Zătreni
- **muncitor calificat** - vor fi redistribuiți angajați din următoarele centre: 1 angajat CIA Bistrița și 1 angajat CIA Zătreni

19. CENTRUL DE ÎNGRIJIRE ȘI ASISTENȚĂ PENTRU PERSOANE ADULTE CU DIZABILITĂȚI LUNGESTI:

➤ **Structură de personal propusă 50 posturi din care:**

- **personal de conducere:** șef serviciu - 1 post ;
- **personal de specialitate de îngrijire și asistență; personal de specialitate și auxiliar** - 35 posturi:
 - a. medic - 1 post;
 - b. psiholog - 1 post;
 - c. asistent social - 1 post;
 - d. kinetoterapeut – 1 post;
 - e. lucrător social - 1 post;
 - f. asistent medical - 8 posturi;
 - g. asistent medical igienă – 1 post;
 - h. maseur – 1 post;
 - i. infirmieră - 20 posturi;
- **personal cu funcții administrative, gospodărire, întreținere-reparații, deservire** – 14 posturi;
 - a. inspector specialitate – 1 post;
 - b. administrator - 1 post;
 - c. magaziner – 1 post;
 - d. bucătar – 4 posturi,
 - e. lenjereasă – 1 post,
 - f. spălătoreasă – 1 post;
 - g. fochist – 1 post;
 - h. muncitor calificat– 1 post;
 - i. paznic – 2 posturi;
 - j. șofer – 1 post.

➤ **Observații**

Serviciu nou înființat în structura DGASPC Vâlcea prin reorganizarea Centrului de îngrijire și asistență Lungești conform Hotărârii Consiliului Județean Vâlcea nr. 104/21.04.2021.

Noua structură de personal propusă spre aprobare, față de cea a Centrului supus reorganizării presupune:

- **desființarea unui număr de 13 posturi** 1 post asistent medical, 3 posturi infirmier, 1 post inspector specialitate, 1 post spălătoreasă, 2 posturi muncitor calificat, 1 post paznic, 1 post asistent medical fizioterapeut, 1 post muncitor necalificat, 2 posturi îngrijitor.
- **înființarea a 3 posturi:** 1 post kinetoterapeut, 1 post maseur, 1 post lucrător social.

Personalul pentru care posturile au fost desființate s-a propus a fi redistribuit în serviciile din structura DGASPC Vâlcea.

20. CENTRUL DE ÎNGRIJIRE ȘI ASISTENȚĂ PENTRU PERSOANE ADULTE CU DIZABILITĂȚI ZĂTRENI:

➤ **Structură de personal propusă 50 posturi din care:**

- **personal de conducere:** șef serviciu - 1 post ;
- **personal de specialitate de îngrijire și asistență; personal de specialitate și auxiliar** - 36 posturi:
 - a. medic - 1 post;
 - b. psiholog - 1 post;
 - c. asistent social - 1 post;
 - d. fiziokinetoterapeut – 1 post;
 - e. asistent medical - 8 posturi;
 - f. asistent medical BFT – 1 post
 - g. infirmieră - 23 posturi;
- **personal cu funcții administrative, gospodărire, întreținere-reparații, deservire** – 13 posturi;
 - a. inspector specialitate – 1 post;
 - b. administrator - 1 post;
 - c. magaziner – 1 post;
 - d. bucătar – 3 posturi;
 - e. lenjereasă – 1 post,
 - f. spălătoreasă – 1 post;
 - g. muncitor calificat– 4 posturi;
 - h. șofer – 1 post.

➤ **Observații**

Serviciu propus spre înființare în structura DGASPC Vâlcea ca urmare a restrucutrării Centrului de Îngrijire și Asistență Zătreni.

Noua structură de personal propusă spre aprobare, față de cea a Centrului supus restrucutrării presupune:

- **desființarea unui număr de 42 posturi:** 5 posturi asistent medical, 18 posturi infirmier, 2 posturi bucătar, 1 post lenjereasă, 1 post maseur, 1 post asistent medical fizioterapie, 1 post referent, 1post casier, 1 post muncitor necalificat, 3 posturi fochist, 3 posturi paznic, 5 posturi îngrijitor.
- **înființarea unui număr de 2 posturi:** 1 asistent medical BFT și 1 post inspector specialitate (ec).

Personalul pentru care posturile au fost desființate s-a propus a fi redistribuit în serviciile din structura DGASPC Vâlcea.

20. CENTRUL DE ÎNGRIJIRE ȘI ASISTENȚĂ PENTRU PERSOANE ADULTE CU DIZABILITĂȚI MILCOIU;

➤ Structură de personal propusă 47 posturi din care:

- **personal de conducere:** șef serviciu - 1 post ;
- **personal de specialitate de îngrijire și asistență; personal de specialitate și auxiliar** - 29 posturi:
 - a. medic - 1 post;
 - b. psiholog - 1 post;
 - c. asistent social - 1 post;
 - d. fiziokinetoterapeut – 1 post;
 - e. instructor ergoterapie – 1 post
 - f. asistent medical - 6 posturi;
 - g. infirmieră - 15 posturi;
 - h. îngrijitor – 3 posturi.
- **personal cu funcții administrative, gospodărire, întreținere-reparații, deservire** – 17 posturi;
 - a. inspector specialitate – 1 post;
 - b. administrator - 1 post;
 - c. magaziner – 1 post;
 - d. bucătar – 3 posturi;
 - e. fochist – 4 posturi;
 - f. paznic – 4 posturi;
 - g. lenjereasă – 1 post;
 - h. spălătoreasă – 1 post;
 - i. sofer – 1 post.

➤ Observații

Serviciu nou înființat în structura DGASPC Vâlcea prin reorganizarea Centrului de îngrijire și asistență Milcoiu conform Hotărârii Consiliului Județean Vâlcea nr. 181/18.09.2020.

Noua structură de personal propusă spre aprobare, față de cea a Centrului supus restructurării presupune:

- **desființarea** unui post de animator socioeducativ.
- **înființarea** unui post de lucrător social..

Posturile vacante de fochist și paznic s-a propus a fi ocupate de salariați din cadrul CRRN nr. 1 Băbeni.

22. CENTRUL DE ÎNGRIJIRE ȘI ASISTENȚĂ PENTRU PERSOANE ADULTE CU DIZABILITĂȚI GOVORA;

➤ Structură de personal propusă 23 posturi din care:

- **personal de conducere:** șef serviciu - 1 post ;
- **personal de specialitate de îngrijire și asistență; personal de specialitate și auxiliar** - 18 posturi:
 - a. medic - 1 post;
 - b. psiholog - 1 post;
 - c. asistent social - 1 post;
 - d. kinetoterapeut – 1 post;
 - e. asistent medical - 5 posturi;
 - f. infirmieră - 9 posturi;
- **personal cu funcții administrative, gospodărire, întreținere-reparații, deservire** – 4 posturi;
 - a. administrator - 1 post;

- b. spălătoreasă – 1 post;
- c. muncitor necalificat – 1 post;
- d. sofer – 1 post.

➤ **Observații**

Serviciu nou înființat în structura DGASPC Vâlcea prin reorganizarea Centrului de recuperare și reabilitare Govora conform Hotărârii Consiliului Județean Vâlcea nr. 180/18.09.2020.

Noua structură de personal propusă spre aprobare, față de cea a centrului supus reorganizării prevede:

- **desființarea unui** post de fizikinetoterapeut
- **înființarea** unui post de kinetoterapeut.

Un post vacant de infirmieră s-a propu a fi ocupat de un salariat din cadrul CRRN 2 Băbeni.

23. CENTRUL DE ÎNGRIJIRE ȘI ASISTENȚĂ PENTRU PERSOANE ADULTE CU DIZABILITĂȚI NICOLAE BĂLCESCU:

➤ **Structură de personal propusă 37 posturi din care:**

- **personal de conducere:** șef serviciu - 1 post ;
- **personal de specialitate de îngrijire și asistență; personal de specialitate și auxiliar** - 26 posturi:
 - a. psiholog - 1 post;
 - b. asistent social - 1 post;
 - c. kinetoterapeut - 1 post;
 - d. terapeut ocupațional – 1 post
 - e. medic - 1 post;
 - f. asistent medical - 6 posturi;
 - g. infirmieri - 15 posturi;
- **personal cu funcții administrative, gospodărire, întreținere-reparații, deservire** – 10 posturi;
 - a. inspector (specialitate economist) - 1 post;
 - b. administrator - 1 post;
 - c. magaziner - 1 post;
 - d. bucătar - 2 posturi;
 - e. spălătoreasă - 2 posturi;
 - f. paznic - 2 posturi;
 - g. șofer - 1 post.

➤ **Observații**

Serviciu nou înființat în structura DGASPC Vâlcea prin reorganizarea Centrului pentru persoane Vârșnice, conform Hotărârii Consiliului Județean Vâlcea nr. 155/30.07.2021.

Noua structură de personal propusă spre aprobare, față de cea a centrului supus reorganizării prevede:

- **desființarea a 2** posturi de îngrijitor.
- **înființarea a 7** posturi (1 post medic, 1 post asistent medical, 5 posturi de infirmieri).

O parte din posturile vacante s-a propus a fi ocupate prin redistribuirea personalului din serviciile supuse reorganizării / restructurării după cum urmează:

- din **CIA Bistrița** : 1 asistent social.
- din **CRRN 2 Băbeni** : 1 asistent medical.
- din **CRPUPA Băbeni**: 1 infirmieră.
- din **CCRC Băbeni**: 1 infirmieră

24. CENTRUL DE ABILITARE ȘI REABILITARE PENTRU PERSOANE ADULTE CU DIZABILITĂȚI NR. 1 – BĂBENI:

➤ **Structură de personal propusă 50 posturi din care:**

- **personal de conducere:** șef serviciu - 1 post ;
- **personal de specialitate de îngrijire și asistență; personal de specialitate și auxiliar** - 37 posturi:
 - a. medic - 1 post;
 - b. medic psihiatru - 1 post;
 - c. asistent social - 1 post;
 - d. psiholog - 1 post;
 - e. kinetoterapeut - 1 post;
 - f. asistent medical - 10 posturi;
 - g. lucrător social - 1 post;
 - h. infirmieră - 21 posturi.
- **personal cu funcții administrative, gospodărire, întreținere-reparații, deservire** – 12 posturi;
 - a. inspector de specialitate (economist) - 1 post;
 - b. administrator - 1 post;
 - c. magaziner - 1 post;
 - d. bucătar - 3 posturi.
 - e. lenjereasă - 1 post;
 - f. fochist - 1 post;
 - g. muncitor calificat – 1 post;
 - h. spălătoreasă - 2 posturi;
 - i. șofer - 1 post;

➤ **Observații**

Serviciu propus spre înființare în structura DGASPC Vâlcea ca urmare a restructurării Centrului de Recuperare și Reabilitare Neuropsihiatrică nr. 1 Băbeni (CRRN 1 Băbeni).

Noua structură de personal propusă spre aprobare, față de cea a Centrului supus restructurării presupune **desființarea unui număr de 40 posturi** și anume: 1 post asistent social, 1 post psiholog, 1 post kinetoterapeut, 6 posturi asistent medical, 1 post lucrător social, 11 posturi infirmier, 3 posturi bucătar, 1 post fochist, 4 posturi muncitor calificat, 1 post spălătoreasă, 5 posturi îngrijitor, 5 posturi paznic.

Personalul pentru care posturile au fost desființate s-a propus a fi redistribuit în serviciile din structura DGASPC Vâlcea.

25.CENTRUL DE ABILITARE ȘI REABILITARE PENTRU PERSOANE ADULTE CU DIZABILITĂȚI NR. 2 – BĂBENI:

➤ **Structură de personal propusă 50 posturi din care:**

- **personal de conducere:** șef serviciu - 1 post ;
- **personal de specialitate de îngrijire și asistență; personal de specialitate și auxiliar** - 36 posturi:
 - a. medic - 1 post;
 - b. asistent social - 1 post;
 - c. psiholog - 1 post;
 - d. kinetoterapeut - 1 post;
 - e. asistent medical - 8 posturi;
 - f. lucrator social - 2 post;
 - g. infirmieră - 22 posturi.

- **personal cu funcții administrative, gospodărire, întreținere-reparații, deservire** – 13 posturi;

- a. administrator - 1 post.;
- b. inspector de specialitate / economist - 1 post.;
- c. magaziner - 1 post;
- d. spălătoreasă - 2 posturi;
- e. bucătar - 4 posturi;
- f. fochist - 2 posturi;
- g. muncitor calificat – 2 posturi;

➤ **Observații**

Serviciu propus spre înființare în structura DGASPC Vâlcea ca urmare a restructurării Centrului de Recuperare și Reabilitare Neuropsihiatrică nr. 2 Băbeni (CRRN 2 Băbeni).

Noua structură de personal propusă spre aprobare, față de cea a Centrului supus restructurării presupune **desființarea unui număr de 36 posturi** după cum urmează: 1 post psiholog, 5 posturi asistent medical, 2 posturi lucrător social, 7 posturi infirmieră, 1 post spălătoreasă, 2 posturi bucătar, 3 posturi fochist, 4 posturi muncitor calificat, 4 posturi paznic, 1 post șofer, 5 posturi îngrijitor, și 1 post lenjereasă.

Personalul pentru care posturile au fost desființate s-a propus a fi redistribuit în serviciile din structura DGASPC Vâlcea.

25.CENTRUL DE ABILITARE ȘI REABILITARE PENTRU PERSOANE ADULTE CU DIZABILITĂȚI MĂCIUCA:

➤ **Structură de personal propusă 55 posturi din care:**

- **personal de conducere:** șef serviciu - 1 post ;

- **personal de specialitate de îngrijire și asistență; personal de specialitate și auxiliar** - 35 posturi:

- a. medic - 1 post;
- b. medic psihiatric- 1 post;
- c. psiholog - 1 post;
- d. asistent social –1 post;
- e. fiziokinetoterapeut - 1post;
- f. asistent medical - 10 posturi;
- g. lucrător social – 1post;
- h. infirmieră -19 posturi.

- **personal cu funcții administrative, gospodărire, întreținere-reparații, deservire** – 19 posturi;

- a. inspector de specialitate (economist) - 1 post;
- b. administrator - 1 post;
- c. magaziner - 1 post;
- d. bucătar - 4 posturi.
- e. muncitor calificat - 1post;
- f. lenjereasă - 1 post;
- g. spălătoreasă - 2 posturi;
- h. fochist – 3 posturi;
- i. paznic - 4 posturi;
- j. șofer - 1 post.

➤ **Observații**

Serviciu nou înființat în structura DGASPC Vâlcea prin reorganizarea Centrului de Recuperare și Reabilitare Neuropsihiatrică Măciuca conform Hotărârii Consiliului Județean Vâlcea nr. 204 / 29.10.2021.

Noua structură de personal propusă spre aprobare nu diferă față de cea a Centrului supus reorganizării. Pe postul vacant de infirmieră s-a propus a fi redistribuită o infirmieră de la CIA Zătreni, centru supus procesului de restructurare.

26.CENTRUL DE ÎNGRIJIRE BĂTRÂNI CUENI;

➤ **Structură de personal propusă 19 posturi din care:**

- **personal de conducere:** șef serviciu - 1 post ;
- **personal de specialitate de îngrijire și asistență; personal de specialitate și auxiliar** - 13 posturi:
 - a. medic - 1post;
 - b. asistent social - 1post;
 - c. psiholog - 1 post;
 - d. asistent medical – 5 posturi;
 - e. infirmier - 5 posturi.
- **personal cu funcții administrative, gospodărire, întreținere-reparații, deservire** – 5 posturi;
 - a. inspector de specialitate - 1post;
 - b. administrator - 1 post;
 - c. bucătar - 1 post;
 - d. muncitor calificat - 2 posturi.

➤ **Observații**

Față de structura aprobată prin Hotărârea Consiliului Județean Vâlcea nr. 113 / 03.06.2021 în structura de personal propusă nu s-a operat nicio modificare. Postul vacant de psiholog va fi ocupat de 1 salariat din cadrul Centrului Casa Materna.

Pentru posturile desființate ca urmare a procesului de restructurare / reorganizare a centrelor rezidențiale salariaților le -au fost propuse posturi similare sau conform pregătirii profesionale, în structurile reorganizate sau nou înființate.

După adoptarea hotărârii și comunicarea ei, Directorul Executiv al D.G.A.S.P.C. Vâlcea va lua toate măsurile necesare în vederea punerii în aplicare a modificărilor intervenite în statul de funcții.

Director Executiv
Nicolae BADEA



Serviciu Resurse Umane

Nițulescu M.