

**R O M Â N I A**  
**CONSILIUL JUDEȚEAN VÂLCEA**

**H O T Ă R Ă R E**  
**privind aprobarea organigramei și a statului de funcții ale**  
**Centrului de Asistență Medico – Socială Lădești**

Consiliul Județean Vâlcea, întrunit în ședința ordinară din data de 18.09. 2020, la care participă un număr de 33 consilieri județeni din numărul total de 33 consilieri în funcție;

Având în vedere Propunerea Direcției Generale Administrație Locală, înregistrată sub nr.13826 din 01.09.2020;

Luând în considerare Referatul de aprobare al Președintelui Consiliului Județean Vâlcea, înregistrat sub nr.13827 din 01.09.2020;

Având în vedere Raportul de specialitate al Direcției Generale Administrație Locală înregistrat sub nr.13830 din 11.09.2020, precum și avizele comisiilor de specialitate;

Ținând cont de adresa Centrului de Asistență Medico – Socială Lădești nr.1657/01.09.2020, înregistrată la Consiliul Județean Vâlcea sub nr.13160/02.09.2020;

În conformitate cu prevederile art.173 alin.(1) lit.a) și alin.(2) lit.c) din Ordonanța de Urgență a Guvernului privind Codul administrativ, nr.57/2019, cu modificările și completările ulterioare, ale Ordonanței Guvernului nr.70/2002, privind administrarea unităților sanitare publice de interes județean și local, cu modificările și completările ulterioare, ale Hotărârii Guvernului nr.867/2015, pentru aprobarea Nomenclatorului serviciilor sociale, precum și a regulamentelor-cadru de organizare și funcționare a serviciilor sociale, cu modificările și completările ulterioare și ale Instrucțiunii comune a Ministrului Administrației și Internelor și ale Ministrului Sănătății nr. 1/507/2003, de aplicare a Normelor privind organizarea, funcționarea și finanțarea unităților de asistență medico – socială, aprobate prin Hotărârea Guvernului nr.412/2003, cu modificările și completările ulterioare;

În temeiul prevederilor art.196 alin. (1) lit. "a" din Ordonanța de Urgență a Guvernului privind Codul administrativ, nr.57/2019, cu modificările și completările ulterioare;

**H O T Ă R Ă Ș T E:**

**Art.1** Se aprobă organigrama Centrului de Asistență Medico – Socială Lădești potrivit anexei nr.1.

**Art.2** Se aprobă statul de funcții al Centrului de Asistență Medico – Socială Lădești potrivit anexei nr.2.

**Art.3** Anexele nr.1 și 2 fac parte integrantă din prezenta hotărâre.

**Art.4** Pe data adoptării prezentei, își încetează aplicabilitatea Hotărârea nr.126 din 29 iunie 2020, privind aprobarea organigramei și a statului de funcții ale Centrului de Asistență Medico – Socială Lădești.

**Art.5** Secretarul General al Județului, prin Biroul Cancelarie, va comunica prezenta hotărâre Biroului Resurse Umane, Gestiunea Funcțiilor Publice, Direcției Generale Administrație Locală, precum și Centrului de Asistență Medico – Socială Lădești, în vederea aducerii la îndeplinire a prevederilor ei și va asigura publicarea acesteia pe site-ul Consiliului Județean Vâlcea și în Monitorul Oficial al Județului Vâlcea.

*Prezenta hotărâre a fost adoptată cu respectarea prevederilor, art.182 alin. (2) din Ordonanța de Urgență a Guvernului privind Codul administrativ, nr.57/2019 cu modificările și completările ulterioare, cu un număr de 33 voturi pentru, 0 voturi împotriva și 0 abțineri.*

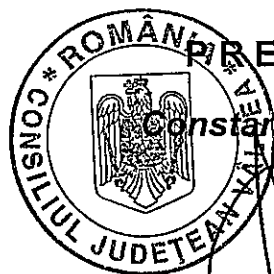

**PREȘEDINTE,**

**Constanțin RĂDULESCU**

**CONTRASEMNEAZĂ  
SECRETAR GENERAL  
AL JUDEȚULUI**

**Daniela CALIANU**

**Râmnicu Vâlcea,  
Nr. 177 din 18 SEPTEMBRIE 2020**

Prenume, nume	Funcția	Semnătura	Verificat Șef Serviciu Juridic	Data
Întocmit: 1 ex. Carmen Popescu	Consilier juridic			18.09.2020

### ORGANIGRAMA CENTRULUI DE ASISTENȚĂ MEDICO-SOCIALĂ LĂDEȘTI

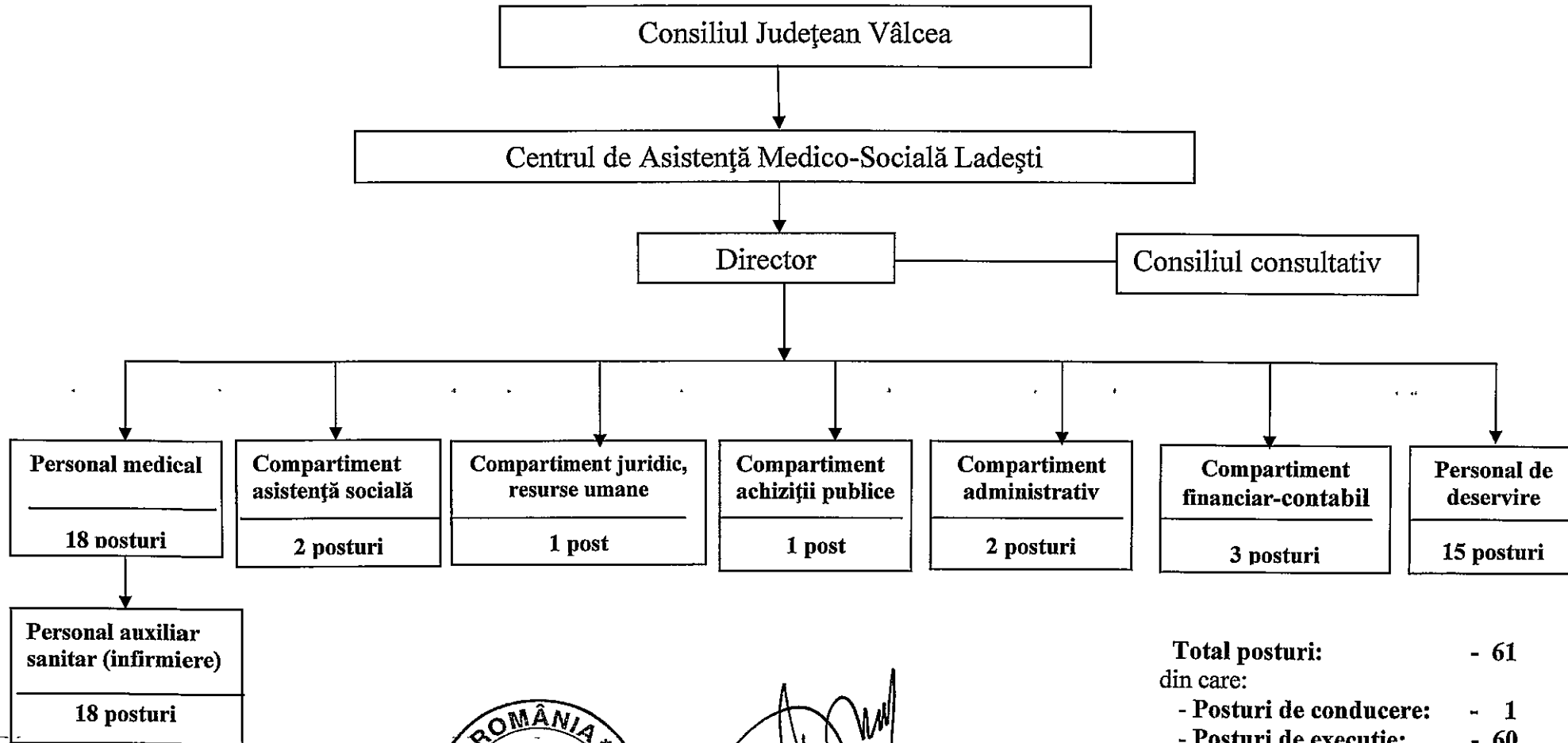

**Total posturi:** - 61  
**din care:**  
- Posturi de conducere: - 1  
- Posturi de executie: - 60

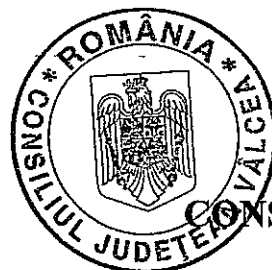

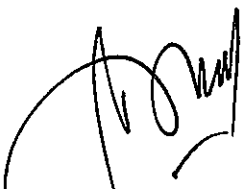
  
**PREȘEDINTE,**  
**CONSTANTIN RADULESCU**

STAT DE FUNCTII  
AL CENTRULUI DE ASISTENȚĂ MEDICO-SOCIALĂ LĂDEȘTI

NR. CRT.	Numele, prenumele Vacant/temporar vacant, dupa caz	Structura	Funcția contractuală		Grad/teapta profesională	Nivel studii	Observatii
			De conducere	De executie			
0	1	2	3	4	5	6	7
<b>CONDUCERE</b>							
1.	DIMA MARIN ALIN (temporar ocupat)		DIRECTOR		II	S	
<b>COMPARTIMENTUL JURIDIC, RESURSE UMANE</b>							
2.	NICOLAE MITRACHE MARIA- NICOLETA			Consilier juridic	II	S	
<b>COMPARTIMENTUL ACHIZITII PUBLICE</b>							
3.	VIOREL MARIANA			Insp.specialit.	II	S	
<b>COMPARTIMENTUL FINANCIAR - CONTABIL</b>							
4.	CISMARU CLAUDIA ANTONETA			Economist	II	S	
5.	PAIUSI ELISAVETA			Referent (contabil)	IA	M	
6.	NICU MARINELA			Casier		M	
<b>PERSONAL MEDICAL</b>							
7.	VACANT			Medic		S	
8.	BABEANU IOANA			Medic	Primar	S	
9.	TOMULESCU CARMEN			Asistent medical	PR	PL	
10.	MAZILU MINODORA			Asistent medical	PR	PL	
11.	MATULESCU DONIANA - GABRIELA			Asistent medical	PR	PL	
12.	SIRBULESCU GINA			Asistent medical	PR	PL	
13.	PALAGHIA RAMONA - ELENA			Asistent medical	PR	PL	
14.	NECSULEU ELENA - MIHAELA			Asistent medical	PR	PL	
15.	MARIA ADINA - ELENA			Asistent medical	PR	PL	
16.	CIOBANU FLORINA			Asistent medical	PR	PL	
17.	DROASCA MARIA - CARMEN			Asistent medical	PR	PL	
18.	TEODORESCU AMELIA - ELENA			Asistent medical	PR	PL	
19.	SAMSONESCU MIHAELA NICOLETA			Asistent medical		PL	

20.	STANCIU IONELA			Asistent medical		PL	
21.	DIN GEORGETA CORINA			Asistent medical		PL	
22.	SMĂRANDOIU GEORGIANA ELENA			Asistent medical	PR	PL	
23.	SANDA MĂDĂLINA MARIA			Asistent medical		PL	
24.	PAUN ANA MARIA			Asistent medical		PL	
<b>COMPARTIMENTUL ASISTENTA SOCIALA</b>							
25.	SICĂ BIANCA MARIA			Asistent social	PR	S	
26.	Temporar vacant			Inspector de specialitate	I	S	
<b>PERSONAL AUXILIAR</b>							
27.	BUSOI IONUT			Infirmier		G	
28.	CIUCA MARIA LILIANA			Infirmiera		G	
29.	DRAGUT CRISTIANA			Infirmiera		G	
30.	DULACIOIU ELENA			Infirmiera		M	
31.	FLORESCU DUMITRU			Infirmier		G	
32.	IVANESCU MARIANA			Infirmiera		G	
33.	DOBRE ADRIANA ILARIANA			Infirmiera		G	
34.	PAUNOIU NICOLETA			Infirmiera		M	
35.	ROSIANU FLORENTINA ELENA			Infirmiera		G	
36.	SIRBULESCU NICOLAE			Infirmier		M	
37.	STEFAN BOANGAR VICTORIA CHIVUTA			Infirmiera		M	
38.	TANASIE MARIA			Infirmiera		G	
39.	TOMULESCU GHEORGHE			Infirmier		M	
40.	PALADA LUCIA			Infirmiera		M	
41.	VLADUT DANIELA			Infirmiera		M	
42.	IORDACHE MIHAELA CAMELIA			Infirmiera		G	
43.	TEODORESCU ALINA ELENA			Infirmiera		G	
44.	MĂTULESCU IONELA MIHAELA			Infirmiera		G	
<b>COMPARTIMENTUL ADMINISTRATIV</b>							
45.	ZARNESCU CRISTINEL			Administrator	I	M	
46.	BAJAN ELISAVETA			Magaziner		M	
<b>PERSONAL DE DESERVIRE</b>							
47.	BAJAN MIHAIL			Sofer	I	M	
48.	ZARNESCU ELENA - MIHAELA			Bucatar calificat		M	

49.	GURGU ELENA – CARMEN			Bucatar calificat		M	
50.	IORDACHE CRISTIANA - ELENA			Bucatar calificat		M	
51.	MÎTCĂ MARIANA			Bucatar calificat		M	
52.	RADU DUMITRU - REMUS			Muncitor Calificat (Instalator sanitar)	II	M	
53.	BANCA NICOLAE MARIN			Fochist	III	M	
54.	GOGONEATA VALENTIN			Fochist	III	M	
55.	PILSU MIHAIL			Fochist	III	M	
56.	PILSIU VALENTIN			Fochist	III	M	
57.	GOGONEATA VASILICA			Spalatoreasa	-	G	
58.	CISMARU SIMONA			Spalatoreasa	-	G	
59.	PATRUNJEL MARIA			Spalatoreasa		G	
60.	PĂUNOIU IONEL			Ingrijitor	-	G	
61.	MĂTUȘA DAN			Muncitor calificat (electrician)	III	G/M	

- Numar total functii de conducere - 1
- Numar total functii de executie - 60
- Total functii in institutie - 61

PREȘEDINTE  
Constantin RĂDULESCU

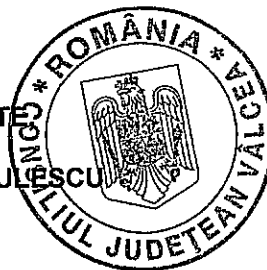

*(Handwritten signature)*