

ROMÂNIA
CONSILIUL JUDEȚEAN VÂLCEA

HOTĂRÂRE

**privind aprobarea organigramei și a statului de funcții ale
Direcției Generale de Asistență Socială și Protecția Copilului Vâlcea**

Consiliul Județean Vâlcea, întrunit în ședința extraordinară din data de 3 iunie 2020, la care participă un număr de 29 consilieri județeni din numărul total de 31 consilieri în funcție;

Având în vedere Propunerea Președintelui Consiliului Județean Vâlcea, înregistrată sub nr.6071 din 25 mai 2020;

Luând în considerare Referatul de aprobare al Președintelui Consiliului Județean Vâlcea, înregistrat sub nr. 6072 din 25 mai 2020;

Ținând cont de adresa nr.23764 din 26 martie 2020 a Direcției Generale de Asistență Socială și Protecția Copilului Vâlcea, înregistrată la Consiliul Județean Vâlcea sub nr.4915 din 27 martie 2020, de Nota de fundamentare nr.23763 din 26 martie 2020, precum și de Hotărârile nr.10 și nr.11 din 26 martie 2020 ale Colegiului Director al Direcției Generale de Asistență Socială și Protecția Copilului Vâlcea;

Văzând Avizul consultativ nr.5 din 13 mai 2020 al Ministerului Muncii și Protecției Sociale transmis cu adresa de înaintare nr.856910/910/DPSS/13 mai 2020, privind avizarea organigramei și statului de funcții ale Direcției Generale de Asistență Socială și Protecția Copilului Vâlcea, înregistrată la Consiliul Județean Vâlcea sub nr.6076/R din 19 mai 2020;

Având în vedere Raportul de specialitate al Direcției Generale Administrație Locală, înregistrat sub nr.6075 din 25.05.2020, precum și de avizele comisiilor de specialitate;

În conformitate cu prevederile art.173 alin.(1) lit."a" și alin.(2) lit."c" din Ordonanța de Urgență a Guvernului privind Codul administrativ, nr.57/2019, cu modificările și completările ulterioare, ale Legii nr.292/2011, a asistenței

sociale, cu modificările și completările ulterioare, ale Legii nr.272/2004, privind protecția și promovarea drepturilor copilului, republicată, cu modificările și completările ulterioare, ale Legii nr.448/2006, privind protecția și promovarea drepturilor persoanelor cu handicap, republicată, cu modificările și completările ulterioare, ale Legii nr.53/2003-Codul muncii, republicată, cu modificările și completările ulterioare, ale Ordonanței Guvernului nr.68/2003, privind serviciile sociale, cu modificările și completările ulterioare și cele ale art.4 alin.(1) din Hotărârea Guvernului nr.797/2017, pentru aprobarea regulamentelor-cadru de organizare și funcționare ale serviciilor publice de asistență socială și a structurii orientative de personal;

În temeiul prevederilor art.196 alin. (1) lit. "a" din Ordonanța de Urgență a Guvernului nr.57/2019, privind Codul administrativ, cu modificările și completările ulterioare;

H O T Ă R Ă Ș T E:

Art.1 Se aprobă organigrama Direcției Generale de Asistență Socială și Protecția Copilului Vâlcea, potrivit anexei nr.I.

Art.2 Se aprobă statul de funcții al Direcției Generale de Asistență Socială și Protecția Copilului Vâlcea, potrivit anexelor nr.II și nr.III.

Art.3 Anexele nr.I, nr.II și nr.III fac parte integrantă din prezenta hotărâre.

Art.4 Până la data finalizării procedurilor de reorganizare și restructurare a serviciilor sociale destinate persoanelor adulte cu dizabilități, activitatea serviciilor respective se va desfășura sub vechea denumire a acestora, prevăzută în Anexele nr.I și nr.II.2 la Hotărârea Consiliului Județean Vâlcea nr.246 din 30 octombrie 2017.

Art.5 La data adoptării prezentei hotărâri își încetează aplicabilitatea la Hotărârea Consiliului Județean Vâlcea nr.246 din 30 octombrie 2017.

Art.6 Secretarul General al Județului, prin Biroul Cancelarie, va comunica prezenta hotărâre, Direcției Generale Administrație Locală, Direcției Generale Economice, precum și Direcției Generale de Asistență Socială și Protecția Copilului Vâlcea, în vederea aducerii la îndeplinire a prevederilor ei și va asigura publicarea acesteia pe site-ul Consiliului Județean Vâlcea și în Monitorul Oficial al Județului Vâlcea.

Prezenta hotărâre a fost adoptată cu respectarea prevederilor art.182 alin.(1) din Ordonanța de Urgență a Guvernului nr.57/2019 privind Codul administrativ, cu modificările și completările ulterioare, cu un număr de 29 voturi pentru, 0 voturi împotrivă și 0 abțineri.

PREȘEDINTE

Constantin RĂDULESCU



**CONTRASEMNEAZĂ
SECRETAR GENERAL AL JUDEȚULUI,**

Daniela CALIANU

**Râmnicu Vâlcea,
Nr.113 din 3 iunie 2020**

Prenume, Nume	Funcția	Semnătura	Verificat Șef serviciu Emilia Dima	Data
Întocmit: Maria Lăzăroiu/1ex.	Consilier juridic			03.06.2020

CONSILIUL JUDEȚEAN VÂLCEA

Direcția Generală de Asistență Socială și Protecția Copilului - Vâlcea

Anexa nr. I
la Hotărârea nr. 113 din 03.06.2020

Total Posturi Aparat Propriu = 171 (din care 125 FP, 46 PC)

Total Posturi Protecția Copilului = 289

Total Posturi Asistența Socială -Adulți = 661

Total posturi AMP = 295
Total posturi APP = 12

Total General =1428+
Roesti=19
1447

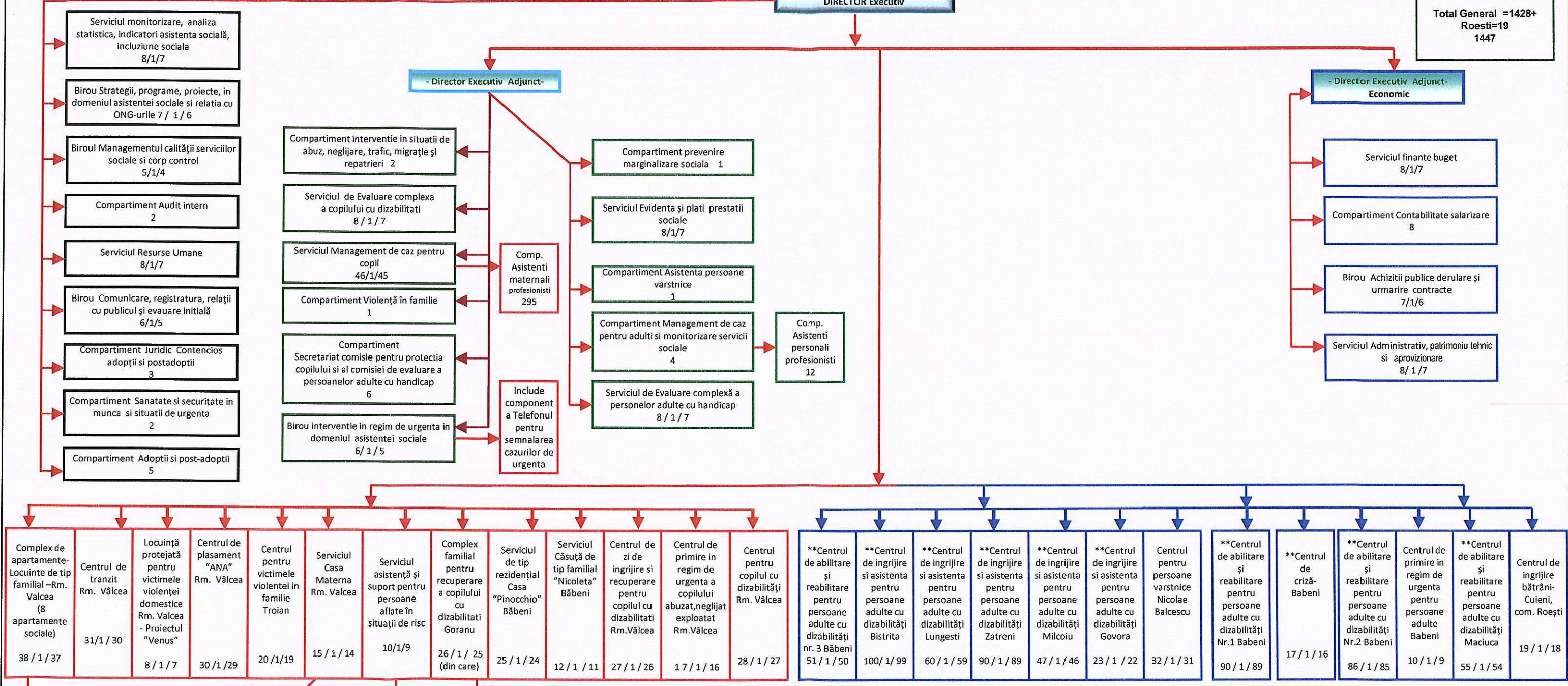
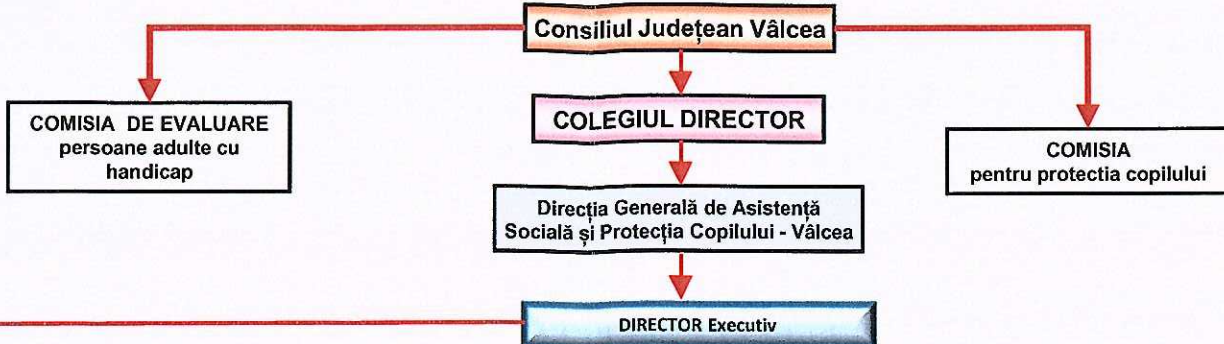

Complex de apartamente-Locuinte de tip familial -Rm. Valcea (8 apartamente sociale)	Centrul de tranzit Rm. Vâlcea	Locuință protejată pentru victimele violenței domestice Rm. Valcea - Proiectul "Venus"	Centrul de plasament "ANA" Rm. Vâlcea	Centrul pentru victimele violenței în familie Troian	Serviciul Casa Materna Rm. Valcea	Serviciul asistență și suport pentru persoane aflate în situații de risc	Complex familial pentru recuperare a copilului cu dizabilitati Goranu	Serviciul de tip rezidențial Casa "Pinocchio" Băbeni	Serviciul Căsuță de tip familial "Nicoleta" Băbeni	Centrul de zi de îngrijire și recuperare pentru copilul cu dizabilitati Rm.Vâlcea	Centrul de primire în regim de urgență a copilului abuzat,neglijat exploatat Rm.Vâlcea	Centrul pentru copilul cu dizabilități Rm. Vâlcea	**Centrul de abilitare și reabilitare pentru persoane adulte cu dizabilități nr. 3 Băbeni	**Centrul de îngrijire și asistență pentru persoane adulte cu dizabilități Bistrita	**Centrul de îngrijire și asistență pentru persoane adulte cu dizabilități Lungesti	**Centrul de îngrijire și asistență pentru persoane adulte cu dizabilități Zatrei	**Centrul de îngrijire și asistență pentru persoane adulte cu dizabilități Milcoiu	**Centrul de îngrijire și asistență pentru persoane adulte cu dizabilități Govora	Centrul pentru persoane varstnice Nicolae Balcescu	**Centrul de abilitare și reabilitare pentru persoane adulte cu dizabilități Nr.1 Băbeni	**Centrul de criză-Băbeni	**Centrul de abilitare și reabilitare pentru persoane adulte cu dizabilități Nr.2 Băbeni	Centrul de primire în regim de urgență pentru persoane adulte Băbeni	**Centrul de abilitare și reabilitare pentru persoane adulte cu dizabilități Maciucă	Centrul de îngrijire bătrâni-Cuieni, com. Roesti
38 / 1 / 37	31 / 1 / 30	8 / 1 / 7	30 / 1 / 29	20 / 1 / 19	15 / 1 / 14	10 / 1 / 9	26 / 1 / 25 (din care)	25 / 1 / 24	12 / 1 / 11	27 / 1 / 26	17 / 1 / 16	28 / 1 / 27	51 / 1 / 50	100 / 1 / 99	60 / 1 / 59	90 / 1 / 89	47 / 1 / 46	23 / 1 / 22	32 / 1 / 31	90 / 1 / 89	17 / 1 / 16	86 / 1 / 85	10 / 1 / 9	55 / 1 / 54	19 / 1 / 18

- Componenta rezidențială
- Componenta de consiliere și orientare profesională
- Componenta de formare și integrare socio-profesională
- Componenta de integrare/reintegrare
- Componenta de formare/dezvoltare a deprinderilor de viață independentă

Echipa mobilă de prevenire a abandonului 2

- Comp.pt.supravegherea și sprijinirea reintegrării sociale a copilului care savarsește fapte penale și nu răspunde penal
- Comp.pt.sprijinirea victimelor infractorilor
- Comp.pt.consiliere și sprijin pt.părinți și copii

- Casuta nr. 1 - Goranu - (9)
- Casuta nr. 2 - Goranu - (10)

PREȘEDINTE,
Constantin Rădulescu



Nota: **Toate centrele rezidențiale destinate persoanelor adulte cu handicap urmează să se reorganizeze și să se reorganizeze conform Deciziilor nr. 877 și 878/2018 ale ANPD

- NOTA:
- Se desființează Serviciul de tip rezidențial pentru recuperarea copilului cu dizabilități - Vâlcea cu un număr de 30 posturi
 - Se desființează Centrul de plasament Andreea Rm Vâlcea
 - *AMP :asistent maternal profesionist se reduce numărul de posturi de la 320 la 295 posturi
 - ** se înființează un număr de 12 posturi APP(asistent personal profesionist)
 - Se desființează Serviciul de integrare socio-profesională a tinerilor din sistemul de protecție și se înființează Complex de apartamente-locuinte de tip familial
 - Se înființează Centrul de tranzit
 - Se înființează Locuința protejată pentru victimele violenței domestice
 - Se înființează Serviciul asistență și suport pentru persoane aflate în situații de risc (are în structură 3 compartimente);
 - Se înființează Centrul de îngrijire bătrâni -Roesti
- După aprobarea planurilor de restructurare a centrele pentru persoane adulte schimbă titulatura

						Anexa nr. II la Hotărârea nr. 113 din 03.06 2020				
STAT DE FUNCTII										
al Direcției Generale de Asistență Socială și Protecția Copilului Valcea										
Aparat propriu										
Nume și prenume	Structura	Funcție publică		Clasa	Grad	Studii	Funcția contractuală		Grad/ Treaptă	Nivel Studii
		Conducere	Execuție				conduc	de execuție		
Conducere Direcția Generală										
Funcții publice = 3										
1	Badea Nicolae		Director Executiv	I	I	S				
2	Vacant		Dir Exec Adj	I	I	S				
3	Vacant		Dir Exec Adj Ec	I	I	S				
Serviciul monitorizare, analiza statistica, indicatori asistenta si incluziune sociala = 8										
Funcții publice=8										
4	Iuga Maria		Sef serviciu	I	II	S				
5	Pitigoi Marian		Inspector	I	Superior	S				
6	Lacraru Anca		Inspector	I	Superior	S				
7	Cristescu Valentin		Inspector	I	Superior	S				
8	Stanciu Anca Elena		Inspector	I	Superior	S				
9	Serban Gh. Adrian		Inspector	I	Superior	S				
10	Boangiu Anisoara		Ref. de specialitate	I	Superior	SSD				
11	Rizescu Daniela		Inspector	I	Superior	S				
Birou Strategii, programe, proiecte, in domeniul asistentei sociale si relatia cu ONG-urile = 7										
Funcții publice= 7										
12	Vacant		Sef birou	I	II	S				
13	Lastun Sebastian Mihail		Inspector	I	Debutant	S				
14	Tarasenie Dumitru		Inspector	I	Superior	S				
15	Moiescu Marian		Inspector	I	Superior	S				
16	Iepure Ana Mirabela		Inspector	I	Superior	S				
17	Olariu Augustina		Inspector	I	Superior	S				
18	Tupan Mihaela		Consilier	I	Superior	S				
Biroul Managementul calitatii serviciilor sociale = 5										
19	Vacant						Sef birou	II	S	
20	Vacant						Medic	Specialist	S	
21	Vacant						Psiholog	Specialist	S	
22	Vacant						Asistent Social	Specialist	S	
23	Maracinescu Florin						Inspector de specialit.	IA	S	
Compartiment Audit Intern = 2										
Funcții publice= 2										
24	Neamtu Cristian Teodor		Auditor	I	Superior	S				

25	Miricioiu-Popa Amalia-Maria		Auditor	I	Superior	S			
Serviciul Resurse Umane =8									
Functii publice= 8									
26	Nitulescu Mariana	Sef serviciu		I	II	S			
27	Bulbes Anton		Consilier	I	Superior	S			
28	Popescu Elena Loredana		Consilier	I	Superior	S			
29	Olaru Maria Magdalena		Consilier	I	Superior	S			
30	Staicu Sabina		Inspector	I	Superior	S			
31	Sasu Elena Ramona		Inspector	I	Superior	S			
32	Pop Elena Adriana		Consilier	I	Superior	S			
33	Ciulei Ioana		Inspector	I	Superior	S			
Compartiment Juridic Contencios=3									
34	Lita Gabriela		Consilier juridic	I	Superior	S			
35	Vacant		Consilier juridic	I	Principal	S			
36	Diaconu Jana		Consilier juridic	I	Superior	S			
Birou Comunicare, registratura, relatii cu publicul si evaluare initiala = 6									
Functii publice= 3									
37	Popescu Elena Georgeta	Sef birou		I	II	S			
38	Iordache Mihai		Inspector	I	Superior	S			
39	Firanescu Elena Simona		Inspector	I	Superior	S			
Personal contractual =3									
40	Stanciu Ramona Elena						Referent	IA	M
41	Purcaru Lavinia						Inspector de specialit	I	S
42	Burtila Marian						Referent	II	M
Compartiment Sanatate securitate in munca si situatii de urgenta = 2									
Functii publice= 2									
43	Popescu Cristian		Consilier	I	Superior	S			
44	Cotruta Horia Trifa		Referent de specialitate	II	Superior	SSD			
Compartiment adoptii si postadoptii= 5									
functii publice =3									
45	Stoian Roxana Maria		Inspector	I	Superior	S			
46	Radu Daniela		Consilier	I	Superior	S			
47	Paun Georgeta		Consilier juridic	I	Superior	S			
Personal contractual =2									
48	Vacant						Psiholog	Stagiar	S
49	Vacant						Asistent Social	Debutant	S
Compartiment interventie in situatii de abuz neglijare, trafic, migratie si repatrieri = 2									

	functii publice =1												
50	Badircea Ileana Florica		Inspector		Principal	S							
	personal contractual = 1												
51	Stana Marius Alexandru							Inspector de specialitate	I	S			
	Serviciul de evaluare complexa a copilului cu dizabilitati= 8 posturi												
	functii publice= 5												
52	Radu Roxana Cornelia		Sef serviciu		I	II	S						
53	Marin Mihaela		Inspector		I	Superior	S						
54	Ghitulete Pamela Mariana		Inspector		I	Superior	S						
55	Safta Maria		Inspector		I	Superior	S						
56	Lucanto Oana Cristina		Inspector		I	Principal	S						
	Personal contractual = 3												
57	Dughiri Vasile Iulian							Psiholog	Specialist	S			
58	Dumitrascu Veronica							Medic	Primar	S			
59	Paraschiv Daniela							Medic	Primar	S			
	Compartiment violenta in familie= 1												
60	Ochia Roxana		Inspector		I	Superior	S						
	Compartiment Secretariat comisie pentru protectia copilului si al comisiei de evaluare persoane adulte cu handicap =6												
	functii publice= 4												
61	Cumpanasu Nicolita		Consilier		I	Superior	S						
62	Vacant		Referent		III	Superior	M						
63	Rizoiu Floarea Felicia		Inspector		I	Superior	S						
64	Tarnea Alexandra		Referent		III	Superior	M						
	Personal contractual = 2												
65	Constantin Nicoleta							Medic	Primar	S			
66	Ciocarlan Monica							Referent	IA	M			
	Birou interventie in regim de urgenta in domeniul asistentei sociale = 6												
	functii publice= 6												
67	Vacant		Sef birou		I	II	S						
68	Noroc Adelina Maria		Inspector		I	Superior	S						
69	Iagaru Marina		Inspector		I	Superior	S						
70	Vacant		Consilier		I	Superior	S						
71	Buinoiu Ioana		Consilier		I	Superior	S						
72	Stroe Carmen Daniela		Inspector		I	Superior	S						
	Compartiment prevenire marginalizare sociala= 1												
	functii publice=1												
73	Iacob Adriana Daniela		Inspector		I	Superior	S						

Serviciul Evidenta si plati prestatii sociale = 8														
functii publice=8														
74	Vacant		Sef serviciu		I	II	S							
75	Fimin Ioana		Consilier		I	Superior	S							
76	Traistaru Gabriela		Inspector		I	Superior	S							
77	Vacant		Inspector		I	Superior	S							
78	Patrachiou Elisabeta		Inspector		I	Superior	S							
79	Vacant		Inspector		I	Superior	S							
80	Vacant		Inspector		I	Debutant	S							
81	Vacant		Inspector		I	Superior	S							
Compartiment asistenta persoane varstnice =1														
82	Cernea Elena		Inspector		I	Superior	S							
Compartiment Management de caz pentru adulti si monitorizare servicii sociale=4														
functii publice=4														
83	Mirut Maria Magdalena		Inspector		I	Superior	S							
84	Cladoveau Alexandra		Inspector		I	Superior	S							
85	Ispas Cristiana		Inspector		I	Superior	S							
86	Socol Petrisor		Inspector		I	Superior	S							
Compartiment Asistenti personali profesionisti - 12 posturi														
Serviciul de evaluare complexa a persoanelor adulte cu handicap = 8														
Personal contractual=8														
87	Vacant													
88	Stroe Florin Liviu													
89	Vacant								Sef serviciu	II	S			
90	Vacant								Medic	Specialist	S			
91	Vacant								Psihopedagog		S			
92	Tudor Viorica								Medic	Specialist	S			
93	Ciuca Mariana								Interpret mimico gestual		PL			
94	Vacant								Asistent social	Specialist	S			
									Psiholog	Principal	S			
									Kinetoterapeut		S			
Serviciul finante buget = 8														
95	Borta Stefan Ovidiu		Sef serviciu		I	II	S							
96	Pausi Ana		Consilier		I	Superior	S							
97	Curuia Marius		viza CFP		I	Superior	S							
98	Florea Lucia Camelia		Inspector		I	Superior	S							
99	Dondorici Ninela		Inspector		I	Superior	S							
100	Tilvic Elena		viza CFP		I	Superior	S							
101	Pirvu Viorica		Inspector		I	Superior	S							
102	Stanciu Maria Simina		Inspector		I	Superior	S							
Compartiment Contabilitate salarizare= 8														
103	Popa Elvira		Consilier		I	Superior	S							

104	Tudoran Floarea		Consilier	I	Superior	S				
105	Petrescu Maria		Referent	III	Superior	M				
106	Stanca Floarea Camelia		Inspector	I	Superior	S				
107	Udubasa Stefania		Consilier	I	Superior	S				
108	Anghel Nicoleta Doina		Inspector	I	Superior	S				
109	Catrinoiu Adela		Inspector	I	Superior	S				
110	Calma Valentin		Inspector	I	Superior	S				
Birou achizitii publice si contractare servicii sociale = 7										
Funcții publice= 7										
111	Ariciu Alin Constantin		Sef birou	I	II	S				
112	Bosonea Mircea		Consilier achizitii	I	Superior	S				
113	Gaman Stefan Adrian		Consilier achizitii	I	Principal	S				
114	Sava Georgei		Consilier achizitii	I	Superior	S				
115	Cioconea Ionut		Consilier achizitii	I	Superior	S				
116	Maria Florian		Consilier achizitii	I	Superior	S				
117	Mitulescu Elena Amalia		Consilier achizitii	I	Superior	S				
Serviciul administrativ , patrimoniu, tehnic si aprovizionare=8										
Personal contractual =8										
118	Mincu Petre						Sef serviciu	II	S	
119	Ghita Mihai						Referent	IA	M	
120	Trusca Oana Laura						Inspector de specialit	IA	S	
121	Miu Alexandru Adrian						Referent	I	M	
122	Ciungu Sasu Nicoleta						Insector de specialita	I	S	
123	Tita Costina						Inspector de specialit	IA	S	
124	Popa Leonida						Farmacist	Primar	S	
125	Alama Elena Diana						As. Med. farmacie		PL	
Serviciul Management de caz pt. copil - 46										
Funcții publice=32										
126	Vacant		Sef serviciu		II	S				
127	Vasile Marin		Consilier		Superior	S				
128	Telejman Elena		Inspector		Principal	S				
129	Sima Dragos		Inspector		Superior	S				
130	Popa Constantin		Inspector		Superior	S				
131	Trache Dana		Inspector		Superior	S				
132	Georgescu Alina		Inspector		Superior	S				
133	Florea Violeta		Inspector		Superior	S				
134	Costoiu Floarea		Inspector		Superior	S				
135	Muscalu Maria Adelina		Inspector		Superior	S				
136	Seuleanu Iulia		Inspector		Superior	S				
137	Draghici Gabriel		Inspector		Superior	S				
138	Draghici Daniela		Inspector		Superior	S				
139	Bercu Gabriela Mihaela		Inspector		Superior	S				

				Anexa nr.III	
				la Hotărârea nr. 113	din 03.06.2020
STAT DE FUNCȚII					
cu personalul din centrele de plasament - copii si centre de ingrijire si asistenta- adulti din subordinea D.G.A.S.P.C. Valcea					
Nume si prenume	Funcție	Nivel	Grad	Gra-	datie
	executie	cond	Studii	Treapta	
Directia de Protectie a Copilului					
Complex de apartamente - Locuinte de tip familial- Rm. Vâlcea =38 posturi					
Personal comun cre desfășoară activitatea pentru toate cele 8 locuințe de tip familial					
1	Vacant	Sef serviciu	S	II	0
2	Vacant	Asistent social	S	Debutant	0
3	Vacant	Psiholog	S	Stagiar	0
4	Vacant	Insp.de spec.	S	III	0
Apartamentul nr. 1 Bl. M3 -str. Ctin Brancusi- Rm. Valcea					
Personal de specialitate de ingrijire si asistenta; personal de specialitate					
5	Staicu Rinell	Lucrător social	M	Principal	5
6	Budică Nicolae	Lucrător social	M	Principal	5
7	Dumitru Ana Florina	Supraveghetor de noapte	M/G		3
8	Mihăilescu Simona Floarea	Supraveghetor de noapte	M/G		4
Apartamentul nr. 2 Bl. C32 -Aleea Panselutelor- Ostroveni- Rm. Valcea					
Personal de specialitate de ingrijire si asistenta; personal de specialitate					
9	Ciontu Adrian	Insp.de spec.(social)	S	II	3
10	Munteanu Aurelian	Insp.de spec.(social)	S	II	0
11	Enescu Ion	Supraveghetor de noapte	M/G		5
12	Cretu Maria	Supraveghetor de noapte	M/G		5
Apartamentul nr. 3 A19 -Str Lucafarului- Ostroveni-Rm. Valcea					
Personal de specialitate de ingrijire si asistenta; personal de specialitate					
13	Nicolaescu Florinela Magda	Insp.de spec.(social)	S	II	5
14	Ghidarcea Tatiana	Insp.de spec.(social)	S	II	3
15	Andreică Maria Minodora	Supraveghetor de noapte	M/G		5
16	Ninciuleanu Elena	Supraveghetor de noapte	M/G		5
Apartamentul nr. 4 B14 -Str Mihai Eminescu - Ostroveni -Rm. Valcea					
Personal de specialitate de ingrijire si asistenta; personal de specialitate					
17	Curuia Aurelia	Insp.de spec.(social)	S	II	0
18	Teodorini Gabriel	Educator	S	II	5
19	Miritoiu Florentina	Supraveghetor de noapte	M/G		5
20	Zdricea Viorel	Supraveghetor de noapte	M/G		5
Apartamentul nr. 5 C10 -Str Mihai Eminescu - Ostroveni-Rm. Valcea					
Personal de specialitate de ingrijire si asistenta; personal de specialitate					
21	Dinca Elena Madalina	Educator	S	II	4
22	Tomescu Persida	Lucrător social	M	II	5
23	Schiteanu Titus-Alin	Supraveghetor de noapte	M/G		3
24	Mihai Petre	Supraveghetor de noapte	M/G		5
Apartamentul nr. 6 A 62 -B.dul Tineretului - Ostroveni-Rm. Valcea					
Personal de specialitate de ingrijire si asistenta; personal de specialitate					
25	Munteanu Alina	Insp.de spec.(social)	S	II	5
26	Serafim Adelina	Insp.de spec.(social)	S	II	4
27	Vlad Elena	Lucrător social	M	Principal	5
28	Ionescu Cornelia	Supraveghetor de noapte	M/G		5
29	Chirca Adriana	Supraveghetor de noapte	M/G		5
Apartamentul nr. 7 C 12 -Str. Mihai Eminescu - Ostroveni-Rm. Valcea					
Personal de specialitate de ingrijire si asistenta; personal de specialitate					
30	Vacant	Insp.de spec.(social)	S	II	0
31	Vacant	Lucrător Social	M		5
32	Andrei Georgeta	Supraveghetor de noapte	M/G		5
33	Apostol Nicoleta	Supraveghetor de noapte	M/G		5
Apartamentul nr. 8 C 10 -Str. V. Olanescu-Rm. Valcea					
Personal de specialitate de ingrijire si asistenta; personal de specialitate					
34	Dima Maria Iuliana	Lucrător social	M	Principal	3

35	Vilcu Maria	Lucrător social	M	Principal	5
36	Vacant	Insp.de spec.(social)	S	II	0
37	Vacant	Supraveghetor de noapte	M/G		0
38	Vacant	Supraveghetor de noapte	M/G		0
Centrul de tranzit Rm. Valcea = 31 posturi					
Personal comun care desfasoara activitatea pt. centrul de tranzit					
1	Raboaca Elena	Sef serviciu	S	II	5
2	Dinulescu Carmen	Medic	S	Primar	5
3	Vacant	Asistent medical	PL	Debutant	0
4	Vacant	Asistent medical	S		0
5	Vacant	Asistent medical	PL		0
6	Opritescu Floarea	Consilier Juridic	S	II	5
7	Prunoiu Georgiana	Asistent social	S	Principal	2
8	Vacant	Cons. Vocat(Psiholog)	S	Stagiar	0
9	Garea Georgiana	Psiholog	S	Principal	3
10	Vacant	Terapeut ocupational	S		0
11	Rădulescu Magda	Insp.de spec.(social)	PL	II	5
12	Roescu Diana	Insp.de spec.(social)	S	II	6
13	Manciu Camelia	Lucrător social	M	Principal	3
14	Momoc Ana	Lucrător social	M	Principal	5
15	Patrascu Maria	Lucrător social	M	Principal	5
16	Canini Ana Angela	Lucrător social	M	Principal	5
17	Sugureanu Cristian	Lucrător social	M	Principal	5
18	Andriuca Elena	Lucrător social	M	Principal	5
19	Vacant	Supraveghetor de noapte	M/G		0
20	Vacant	Supraveghetor de noapte	M/G		0
Personal administrativ					
21	Sucă Mariana	Admistrator	M	I	5
22	Mihailescu Doina	Magaziner	M/G	I	3
23	Pirvulescu Vasile	Bucatar	M/G		5
24	Gainaru Carmen	Ingrijitoare	M/G		5
25	Ghita Daniela	Lenjereasa	M/G		5
26	Predoi Gheorghe	Sofer	M/G	I	0
27	Vacant	Paznic	M/G		0
28	Vacant	Paznic	M/G		0
29	Vacant	Paznic	M/G		0
30	Vacant	Paznic	M/G		0
31	Vacant	Paznic	M/G		0
Notă: psihologul si asistentul social, în calitate de specialiști, salariați în structura Centrului de tranzit tranzit, deservesc cele 8 apartamente sociale în îndeplinirea atribuțiilor pentru o norma întreaga					
Locuință protejată pentru victimele violenței domestice = 8 posturi					
Proiectul "Venus"					
Personal de conducere					
1	Vacant	Sef serv.(Coord. Serv. Sociale)	S	II	0
Personal de specialitate					
2	Vacant	Responsabil serv.sociale			
3	Vacant	Psiholog	S	Stagiar	0
4	Vacant	Cons. Vocațional(Psih)	S		0
5	Vacant	Asistent Social	S	Practicant	0
6	Vacant	Lucrător social	M		0
7	Vacant	Lucrător social	M		0
8	Vacant	Lucrător social	M		0
Centrul de Plasament "Ana"- Rm Valcea =30 posturi					
Personal de conducere					
1	Coca Dorina	Sef serviciu	S	II	5
Personal de specialitate de ingrijire si asistenta; personal de specialitate si auxiliar					
2	Budaescu Alina	Psiholog	S	Practicant	3
3	Vacant	Asistent social	S	Specialist	0
4	Pirvulescu Oana Gabriela	Educator	S	Principal	3
5	Jidoveanu Maria	Insp.de spec.(social)	S	II	5
6	Sturzu Simona Cristina	Insp.de spec.(social)	S	II	5
7	David Monica	Insp.de spec.(social)	S	II	5
8	Diaconu Ileana	Insp.de spec.(social)	S	II	5
9	Dima Marin Alin	Insp.de spec.(social)	S	II	3

10	Ghebrea Mihai	Insp.de spec.(social)	S	II	3
11	Deaconeasa Dana Mihaela	Lucrător social	M	Principal	3
12	Pascaru Vasilica	Supraveghetor de noapte	G		5
13	Dobroiu Madalina	Supraveghetor de noapte	G		3
14	Căţoiu Ion	Supraveghetor de noapte	G		5
15	Sanfranciscus Maria	Supraveghetor de noapte	G		5
16	Din Maria	Ingrijitoare	G		5
17	Mihalcea Dorina	Ingrijitoare	G		5
18	Dinu Elena	Ingrijitoare	G		5
19	Cirstea Despina	Ingrijitoare	G		3
20	Trasca Maria	Ingrijitoare	G		5
Personal cu functii administrative, gospodarie, intretinere-reparatii, deservire					
21	Popa Elena	Administrator	M	I	5
22	Cotocel Luminita	Magaziner	M/G	I	4
23	Defta Luminita	Bucatar	M/G		5
24	Radoi Maria	Bucatar	M/G		5
25	Stanoi Elena Carmen	Bucatar	M/G		5
26	Cioc Elvira	Bucatar	M/G		5
27	Croitoru Elena	Bucatar	M/G		5
28	Leotescu Nicolae	Muncitor Calificat	M/G		5
29	Lixandru Ecaterina	Lenjereasa	M/G		5
30	Andronache Vasilica	Spalatoreasa	M/G		5
Centrul pentru victimele violentei in familie Troian = 20 posturi					
Personal de conducere					
1	Vacant	Sef serviciu	S	II	0
Personal de specialitate de ingrijire si asistenta personal de specialitate si auxiliar					
2	Ionica Gabriela	Asistent social	S	Principal	4
3	Enea Alina Mariana	Psiholog	S	Specialist	3
4	Tudor Sorin	Consilier juridic	S	I	3
5	Paraschiv Loredana	Inspector de specialitate	S	IA	5
6	Tomulescu Claudia	Educator	PL	Principal	0
7	Agapescu Ioana	Asistent medical	PL	Principal	5
8	Munteanu Anca	Asistent medical	PL	Principal	5
9	Cioaca Maria	Ingrijitoare	G		5
10	Catalinoiu Veronica Daniela	Ingrijitoare	G		5
11	Spârleanu Dorina	Ingrijitoare	G		5
12	Avrinte Maria	Ingrijitoare	G		5
Personal cu functii administrative, gospodarie, intretinere-reparatii, deservire					
13	Tarcea Gabriela	Muncitor necalificat	M/G		5
14	Graur Marcel	Paznic	M/G		5
15	Ciutacu Elena	Paznic	M/G		5
16	Şerbănoiu Victoria	Paznic	M/G		5
17	Nistor Mihaela	Paznic	M/G		5
18	Nicolaescu Georgeta	Paznic	M/G		5
19	Vega Vasile	Muncitor calificat	M/G	III	5
20	Mirişoiu Constantin	Sofer	M/G		5
Serv. Casa Materna - Rm. Valcea = 15 posturi					
Personal de conducere					
1	Vacant	Sef serviciu	S	II	0
Personal de specialitate de ingrijire si asistenta personal de specialitate si auxiliar					
2	Vacant	Medic	S	Primar	0
3	Comsa Marga	Asistent social	S	Principal	3
4	Vacant	Psiholog	S	Practicant	0
5	Vlad Maria	Asistent medical	PL	Principal	5
6	Vacant	Asistent medical	PL	Principal	0
7	Vacant	Asistent medical	S		0
8	Brutaru Dana	Lucrător social	M	Principal	5
9	Diaconu Ioana	Infirmiera	M/G		5
10	Moghina Elena	Infirmiera	M/G		5
11	Sasu Emesse Brigitte	Infirmiera	M/G		5
12	Cismaru Elena	Infirmiera	M/G		5
Personal cu functii administrative, gospodarie, intretinere-reparatii, deservire					
13	Popescu Adrian	Administrator	M	I	5
14	Voinea Marcela	Magaziner	M/G	I	5
15	Tudoran Lazar	Sofer	M/G		5

	Echipa mobila de prevenire a abandonului = 2 posturi				
1	Vacant	Asistent social	S	Specialist	0
2	Vacant	Asistent medical	PL		0
	Serviciul asistență și suport pentru persoane aflate în situații de risc = 10				
1	Vacant	Sef serviciu	S	II	5
	Comp. pt supravegherea si sprijinirea reintegrării sociale a copilului care săvârșeste fapte penale si nu răspunde penal = 3 posturi				
2	Vacant	Inspector specialitate	S	III	5
3	Vacant	Psiholog	S	Stagiar	0
4	Vacant	Consilier juridic	S	II	0
	Compartiment pentru sprijinirea victimelor infractiunilor = 3 posturi				
5	Vacant	Inspector specialitate	S	II	0
6	Vacant	Asistent social	S	Principal	0
7	Vacant	Psiholog	S	Practicant	0
	Compartiment pentru consiliere si sprijin pentru parinti si copii - 3 posturi				
8	Vacant	Asistent social	S	Practicant	
9	Tănase Gabriel	Inspector specialitate	S	II	2
10	Berechet Rodica	Lucrător social	M		5
	Complex familial pt. recuperarea copilului cu dizabilitati-Goranu = 26 posturi				
	Personal comun care desfasoara activitatea pt. cele doua casute				
1	Stanciu Radu	Sef serviciu	S	II	5
2	Vacant	Medic	S	Specialist	0
3	Silca Luiza	Psiholog	S	principal	3
	Personal cu functii administrative, gospodarie, intretinere-reparatii, deservire				
4	Zanfir Aurelia	Spalatoareasa	M /G		5
5	Ducu Elena Daniela	Ingrijitoare	M /G		3
6	Sanda Marin	Muncitor calificat	M /G	III	5
7	Defta Carmen Vasilica	Magaziner	M		5
	Casuta nr. 1 -Complex Goranu				
	Personal de specialitate				
8	Barbu Maria	Asistent medical	PL	Principal	5
9	Buga Monica	Asistent medical	PL	Principal	4
10	Bălan Mihaela	Lucrător social	M	Principal	5
11	Bosoi Elena	Infirmiera	M /G		5
12	Cazan Georgeta	Infirmiera	M /G		5
13	Alaci Marcela	Infirmiera	M /G		5
14	Piciu Paula	Infirmiera	M /G		4
15	Răduț Viorica	Infirmiera	M /G		5
16	Drucea Paulina	Infirmiera	M /G		5
	Casuta nr. 2 -Complex Goranu				
	Personal de specialitate				
17	Vasiloiu Mihaela	Asistent medical	PL		3
18	Stegarus Camelia	Asistent medical	PL	Principal	4
19	David Cristina	Lucrător social	M	Principal	5
20	Mosteanu Denisa	Infirmiera	M /G		5
21	Sunica Felicia	Infirmiera	M /G		5
22	Stamate Elena	Infirmiera	M /G		4
23	Ionescu Florentina	Infirmiera	M /G		3
24	Mihăilescu Dana	Infirmiera	M /G		5
25	Zamfirescu Ioana	Infirmiera	M /G		5
26	Mogoie Elena	Infirmiera	M /G		5
	Serviciul de tip rezidențial -Casa" Pinocchio"-Babeni = 25 posturi				
	Personal de conducere				
1	Vacant	Sef serviciu	S	II	0
	Personal de specialitate de ingrijire si asistenta personal de specialitate si auxiliar				
2	Iacob Elena Lavinia	Psiholog	S	Practicant	3
3	Zaica Elena Mihaela	Asistent medical	PL	Principal	3
4	Anuta Marieta	Asistent medical	PL	Principal	5
5	Mustata Maria Cristina	Asistent medical	PL	Principal	5
6	Titu Iulian	Asistent medical	PL	Principal	4
7	Barbu Daniela	Lucrător social	M	Principal	5
8	Iacob Iulian	Lucrător social	M	Principal	5
9	Udrea Elena	Lucrător social	M	Principal	5
10	Birzan Mihaela	Lucrător social	M	Principal	5
11	Patru Maria	Lucrător social	M	Principal	5
12	Lungu Mirela	Supraveghetor de noapte	M /G		5

13	Soana Georgeta	Supraveghetor de noapte	M /G		5
14	Chita Zenovia	Supraveghetor de noapte	M /G		5
15	Bunescu Grațian	Supraveghetor de noapte	M /G		5
16	Arefi Ioana	Supraveghetor de noapte	M /G		5
Personal cu functii administrative, gospodarie, intretinere-reparatii, deservire					
17	Vacant	Inspector de specialitate(economist)	S	III	0
18	Petrosel Gheorghe	Administrator	M	I	5
19	Ungureanu Marioara	Bucatar	M /G		5
20	Cazacu Mihaela	Bucatar	M /G		4
21	Florea Aurelia	Bucatar	M /G		5
22	Bunescu Veronica	Ingrijitoare	M /G		5
23	Vacant	Spalatoreasa	M /G		0
24	Soana Gheorghe	Fochist	M /G	III	5
25	Stoian Gheorghe	Muncitor necalificat	M /G		5
Serviciul Casuta de tip familial "Nicoleta" Babeni = 12 posturi					
Personal de conducere					
1	Vacant	Sef centru	S	II	0
Personal de specialitate de ingrijire si asistenta personal de specialitate si auxiliar					
2	Vacant	Lucrator social	M		0
3	Baicu Alina	Lucrator social	M	Principal	5
4	Popa Elena Ramona	Infirmiera	M /G		4
5	Baicu Elena	Infirmiera	M /G		5
6	Predut Elena	Infirmiera	M /G		5
7	Bivolu Vasilica	Infirmiera	M /G		4
8	Schiopu Maria	Infirmiera	M /G		4
9	Micu Elena Alina	Infirmiera	M /G		3
10	Alaman Florentina	Infirmiera	M /G		5
11	Oprea Elena	Infirmiera	M /G		5
12	Vacaru Elena	Infirmiera	M /G		5
Centrul de zi de ingrijire si recuperare pentru copilul cu dizabilitati Rm. Valcea = 27 posturi					
Personal de conducere					
1	Vacant	Sef centru	S	II	0
Personal de specialitate de ingrijire si asistenta; personal de specialitate si auxiliar					
2	Predescu Lavinia	Medic stomatolog	S		4
3	Peri Viorel	Medic BFT	S	Primar	5
4	Zaulet Georgeta Silvia	Psiholog	S	Specialist	4
5	Vacant	Psiholog		Principal	0
6	Spataru Daniela	Asistent social	S	Principal	4
7	Vacant	Asistent social	S	Specialist	0
8	Vacant	Logoped	S		0
9	Vacant	Logoped	S		0
10	Tosu Roxana	Kinetoterapeut	S	Principal	4
11	Casapu Maria	Kinetoterapeut	S	Principal	3
12	Vacant	Fiziokinetoterapeut	S	Principal	0
13	Vacant	Fiziokinetoterapeut	S		0
14	Cosmescu Marinela	Profesor CFM	S	Principal	5
15	Leca Carla	Educator	PL	Principal	5
16	Brutaru Georgeta Emilia	Educator	SSD	Principal	5
17	Ionescu Aurora	Educator	SSD	Principal	3
18	Flenches Danut Valeriu	Asistent BFT	PL	Principal	5
19	Manea Gratiela	Asistent BFT	PL	Principal	5
20	Gafita Niculina Carmen	Asistent med.Maseur	PL	Principal	6
21	Vacant	Maseur	M		0
22	Badea Larisa	Asistent medical	PL		3
23	Ionescu - Manea Oana	Pedagog recuperare	PL	Principal	2
24	Aslan Liana Adina	Animator socio-educativ	M		4
Personal cu functii administrative, gospodarie, intretinere-reparatii, deservire					
25	Vacant	Muncitor calificat	M/G		5
26	Salomia Maria	Ingrijitoare	M/G		0
27	Anghel Doina	Ingrijitoare	M/G		5
Centrul de primire in regim de urgenta pentru copilul abuzat, neglijat, exploatat- Rm. Valcea = 17 posturi					
Personal de conducere					
1	Ceausu Horia	Sef serviciu	S	II	4
Personal de specialitate de ingrijire si asistenta; personal de specialitate si auxiliar					

2	Ciutulescu Mihaela	Psiholog		S	Specialist	3
3	Popescu Florin	Asistent social		S	Principal	5
4	Soare Monica	Psihopedagog		S		5
5	Gheorghe Alina	Psihopedagog		S		5
6	Teveloiu Maria	Insp.de spec.		S	II	0
7	Grozavu Ioana	Supraveghetor de noapte		M/G		5
8	Tufeanu Dorina	Supraveghetor de noapte		M/G		5
9	Balmesi Mihaela	Supraveghetor de noapte		M/G		
Personal cu functii administrative, gospodarie, intretinere-reparatii, deservire						
10	Predoi Daniela	Bucatar		M/G		5
11	Pătrașcu Vasilica	Ingrijitoare		M/G		5
12	Voinea Alexandru	Sofer		M/G		5
13	Nica Ion	Paznic		M/G		5
14	Andronache Ionica	Paznic		M/G		5
15	Zanfirescu Mihaela	Paznic		M/G		6
16	Cirstea Toader	Paznic		M/G		4
17	Vacant	Paznic		M/G		0
Centrul pentru copilul cu dizabilitati Rm. Valcea = 28 posturi						
Personal de conducere						
1	Vacant		Sef serviciu	S	II	0
Personal de specialitate de ingrijire si asistenta; personal de specialitate si auxiliar						
2	Vacant	Medic		S	Primar	0
3	Sucea Adelina	Psiholog		S	Principal	3
4	Vacant	Asistent social		S	Debutant	0
5	Vacant	Asistent medical		S		0
6	Chirca Maria	Asistent medical		PL		5
7	Iana Cristina	Asistent medical		PL	Principal	3
8	Tudor Fabian Ion	Asistent medical		PL	Principal	3
9	Traistaru Elena Aurelia	Asistent medical		PL	Principal	4
10	Popescu Elena Daniela	Infirmiera		M/G		5
11	Buharu Iustina	Infirmiera		M/G		4
12	Mihaescu Maria	Infirmiera		M/G		5
13	Tuica Lenuta Ioana	Infirmiera		M/G		5
14	Matei Marinela	Infirmiera		M/G		5
15	Aprodu Elena	Infirmiera		M/G		5
16	Din Maria	Infirmiera		M/G		5
17	Mustatea Maria	Infirmiera		M/G		5
18	Dinca Aurelia	Infirmiera		M/G		5
19	Barbulescu Gabriela	Infirmiera		M/G		3
20	Miertoiu Georgeta	Infirmiera		M/G		5
21	Muja Marilena	Infirmiera		M/G		5
22	Zanfir Cristina	Infirmiera		M/G		5
23	Predi Maria	Infirmiera		M/G		5
Personal cu functii administrative, gospodarie, intretinere-reparatii, deservire						
24	Calugaritoiu Daniel	Administrator		M	I	3
25	Toma Mariana	Magaziner		M/G	I	5
26	Bubulinca Maria	Lenjereasa		M/G		5
27	Papoiu Camelia	Spalatoreasa		M/G		5
28	Muja Medeea	Spalatoreasa		M/G		5
Total posturi protectia copilului = 289 posturi						
Asistenta Sociala						
Nume si prenume						
Funcție						
Nivel						
Grăd						
Gră						
data						
Centrul de abilitare și reabilitare pentru persoane adulte cu dizabilități nr. 3- Băbeni = 51 posturi						
Personal de conducere						
1	Vacant		Sef centru	S	II	0
Personal de specialitate de ingrijire si asistenta; personal de specialitate si auxiliar						
2	Buharu Aida	Medic		S	specialist	5
3	Pop Andra Emilia	Psiholog		S	Specialist	4
4	Vacant	Asistent social		S	II	0
5	Vacant	Medic stomatolog		S		0
6	Vacant	Fiziokinetoterapeut		S		0
7	Vacant	Medic spec. BFT		S	Primar	0
8	Dicu Elena	Pedagog recuperare		PL	Principal	5

9	Buse Mihaela	Asistent medical		PL	Principal	5
10	Neacsu Maria Madalina	Asistent medical		PL	Principal	3
11	Oprea Cristina	Asistent medical		PI	Principal	4
12	Birzan Nicoleta	Asistent medical		PL	Principal	5
13	Balasa Mariana	Asistent medical		PL	Principal	4
14	Popa Ileana Monica	Asistent medical BFT		PL	Principal	4
15	Iorgulescu Luminita	Asistent medical BFT		PL	Principal	5
16	Mustata Simona	Asistent medical BFT		PL	Principal	2
17	Mitoc Corina	Asistent medical BFT		PL	Principal	4
18	Ungureanu Ionut	Asistent medical BFT		PL	Principal	3
19	Badita Marinela	Infirmiera		M/G		5
20	Marinescu Ioana	Infirmiera		M/G		5
21	Duminica Niculina	Infirmiera		M/G		5
22	Neagoie Felicia	Infirmiera		M/G		5
23	Lungu Maria	Infirmiera		M/G		5
24	Bolovan Maria	Infirmiera		M/G		5
25	Ciobotea Sorina	Infirmiera		M/G		5
26	Tarasila Ioana Aida	Infirmiera		M/G		4
27	Balasa Maria	Infirmiera		M/G		3
28	Mihai Elena	Infirmiera		M/G		5
29	Cojocarui Valentina	Infirmiera		M/G		5
30	Zaharia Maria	Infirmiera		M/G		5
31	Rizea Gheorghita	Infirmiera		M/G		5
32	Vlasceanu Elena	Infirmiera		M/G		5
33	Ungureanu Maria	Infirmiera		M/G		5
34	Brandiburu Atena	Infirmiera		M/G		4
35	Irimia Gheorghe	Infirmier		M/G		4
36	Diguta Liliana	Infirmiera		M/G		5
Personal cu functii administrative, gospodarie, intretinere-reparatii, deservire						
37	Vacant	Insp. de spec.(economist)		S	III	0
38	Petrescu Marioara	Administrator		M	I	5
39	Cirstea Mironela	Magaziner		M/G	I	5
40	Zaharioiu Veronica	Bucatar		M/G		5
0.3	Florescu Elena	Bucatar		M/G		5
42	Antonie Camelia	Bucatar		M/G		5
43	Botan Elena	Bucatar		M/G		5
44	Popa Dan	Instalator		M/G	III	5
45	Trasca Ion	Muncitor calificat		M/G	III	5
46	Voicu Ion	Muncitor calificat		M/G	III	5
47	Patrascu Gheorghe	Muncitor calificat		M/G	III	5
48	Ciuca Vasilica	Lenjereasa		M/G		5
49	Cirstea Gina	Spalatoreasa		M/G		4
50	Joita Maria	Spalatoreasa		M/G		5
51	Stochescu Ioana	Muncitor necalificat		M/G		5
Centrul de Ingrijire si Asistentă pentru Persoane Adulte cu Dizabilități-Bistrița =100 posturi						
Personal de conducere						
1	Coca Daniela	Seif centru		S	II	5
Personal de specialitate de ingrijire si asistenta; personal de specialitate si auxiliar						
2	Draghici Tatiana	Medic		S	Primar	5
3	Vacant	Medic		S	Specialist	0
4	Magureanu Camelia	Psiholog		S	Practicant	5
5	Vacant	Psiholog		S	Stagiar	0
6	Enea Maria Adelina	Asistent social		S	Specialist	1
7	Vacant	Asistent social		S	Debutant	0
8	Dumitrescu Simion Dorela	Kinetoterapeut		S	Principal	4
9	Lazarescu Ionela Daniela	Asistent medical		PL		0
10	Rosca Iulia Maria	Asistent medical		PL	Principal	5
11	Grigore Cristina	Asistent medical		PL	Principal	5
12	Bornete Mihaela	Asistent medical		PL	Principal	3
13	Pavel Elena	Asistent medical		PL	Principal	3
14	Coca Maria	Asistent medical		PL	Principal	5
15	Popescu Ion	Asistent medical		PL		5
16	Enea Ionut Dorinel	Asistent medical		PL		0
17	Butoi Ionela Camelia	Asistent medical		PL	Principal	5
18	Otesanu Ionela Nadia	Asistent medical		PL	Principal	4
19	Rosca Ana Maria	Asistent medical		PL		4
20	Vacant	Asistent medical		S		0
21	Vacant	Asistent medical		PL		0
22	Vacant	Asistent medical		PL		0

23	Vacant	Lucrător social	M		0
24	Vacant	Lucrător social	M		0
25	Vacant	Lucrător social	PI		0
26	Vacant	Art terapeut	M		0
27	Vacant	Art terapeut	M		0
28	Borascu Elena	Infirmiera	M/G		4
29	Enea Ioana	Infirmiera	M/G		4
30	Huruiala Maria Carmina	Infirmiera	M/G		5
31	Rosca Adrian	Infirmiera	M/G		5
32	Popescu Ioana	Infirmiera	M/G		5
33	Cirtala Elena	Infirmiera	M/G		3
34	Ilea Daniela	Infirmiera	M/G		3
35	Pavel Gabriela	Infirmiera	M/G		5
36	Jidoveanu Ion	Infirmiera	M/G		5
37	Huidu Nicoleta	Infirmiera	M/G		3
38	Florescu Catalina	Infirmiera	M/G		5
39	Huruiala Vasile	Infirmiera	M/G		5
40	Craciun Daniela	Infirmiera	M/G		5
41	Coca Gavril	Infirmiera	M/G		5
42	Nistor Adrian	Infirmiera	M/G		5
43	Andronescu Claudia	Infirmiera	M/G		5
44	Gaina Elena	Infirmiera	M/G		5
45	Craciun Maria Nicoleta	Infirmiera	M/G		5
46	Pavel Nicolae	Infirmiera	M/G		5
47	Dorobantu Maria Cristina	Infirmiera	M/G		4
48	Ionescu Elena	Infirmiera	M/G		2
49	Magureanu Geta Valentina	Infirmiera	M/G		5
50	Lazarescu Tomita	Infirmiera	M/G		5
51	Ungureanu D. Maria	Infirmiera	M/G		5
52	Dogaru Cornelia	Infirmiera	M/G		4
53	Grigorescu Liliana	Infirmiera	M/G		4
54	Sontrop Nicoleta	Infirmiera	M/G		4
55	Anghel Ileana	Infirmiera	M/G		5
56	Grigorescu Elena Loredana	Infirmiera	M/G		3
57	Mihai Nicolae	Infirmiera	M/G		5
58	Geanovu Eugen	Infirmiera	M/G		5
59	Diplas Marinela	Infirmiera	M/G		5
60	Aguş Nicolae	Infirmiera	M/G		5
61	Miron Doina	Infirmiera	M/G		4
62	Vacant	Infirmiera	M/G		0
63	Vacant	Infirmiera	M/G		0
64	Vacant	Infirmiera	M/G		0
65	Vacant	Infirmiera	M/G		0
66	Vacant	Infirmiera	M/G		0
Personal cu functii administrative, gospodarire, intretinere-reparatii, deservire					
67	Persu Mariana	Administrator	M	I	5
68	Armasescu Ctin	Magaziner	M/G	I	5
69	Cioptelea Otilia	Insp. spec.(economist)	S	I	5
70	Vacant	Inspector specialitate	S	III	1
71	Titiriga Ionela	Bucatar	M/G		5
72	Gaiculescu Felicia	Bucatar	M/G		5
73	Milosteanu Vania	Bucatar	M/G		5
74	Sandu Steliana	Bucatar	M/G		4
75	Nita Elvira	Bucatar	M/G		5
76	Budriga Stefan	Sudor	M/G	III	5
77	Badescu Constantin	Muncitor calificat	M/G	III	5
78	Glavan C-tin Ovidiu	Muncitor calificat	M/G	III	5
79	Paunescu Cristian	Muncitor calificat	M/G	III	5
80	Voineag Elena	Lenjereasa	M/G		5
81	Enea Ioachim Doru	Fochist	M/G	III	5
82	Paduretu Nicusor	Fochist	M/G	III	5
83	Ispas Adam	Fochist	M/G	III	5
84	Preda Grigore	Fochist	M/G	III	5
85	Kocis Braica Ioan	Fochist	M/G	III	5
86	Vacant	Ingrijitoare	M/G	0	0
87	Vacant	Ingrijitoare	M/G	0	0
88	Vacant	Ingrijitoare	M/G	0	0
89	Vacant	Ingrijitoare	M/G	0	0
90	Vacant	Ingrijitoare	M/G	1	0
91	Bulacu Anisoara	Spalatoreasa	M/G		0

92	Stoica Elena	Spalatoreasa		M/G		5
93	Ticu Emilia	Spalatoreasa		M/G		5
94	Vacant	Spalatoreasa		M/G		0
95	Istocescu Ion Dorin	Paznic		M/G		5
96	Vacant	Paznic		M/G		5
97	Geanovu Gheorghe	Paznic		M/G		5
98	Dinescu Dumitru	Paznic		M/G		5
99	Ducu Vasile Daniel	Paznic		M/G		5
100	Vacant	Sofer		M/G		5
	Total					
	Centrul de Îngrijire și Asistență pentru Persoane Adulte cu Dizabilități- Lungesti= 60 posturi					
	Personal de conducere					
1	Vacant		Sef centru	S	II	0
	Personal de specialitate de ingrijire si asistenta; personal de specialitate si auxiliar					
2	Dumitrascu Laura	Medic		S	Generalist	5
3	Dumitrascu Marinela	Psiholog		S	Practicant	4
4	Vacant	Asistent social		S	Debutant	4
5	Lanoiu Elena	Asistent medical		PL	Principal	4
6	Neagoie Daniela	Asistent medical		PL	Principal	4
7	Ciurduc Otilia	Asistent medical		PL	Principal	5
8	Lazar Ionica Simina	Asistent medical		PL	Principal	2
9	Paraschiva Vergica	Asistent medical		PL	Principal	4
10	Capataru Luiza	Asistent medical		PL	Principal	4
11	Nistor Stanica	Asistent medical		PL	Principal	5
12	Popa Adrian	Asistent medical		PL		5
13	Matei Liviu	Asistent medical		PL		5
14	Dumitrascu Marius	Asistent medical fizioterapeut		PL	Principal	5
15	Constantinecu Norica	Asistent medical igiena		PL		5
16	Pisicaru Irina	Infirmiera		M/G		5
17	Gigiu Valeria	Infirmiera		M/G		3
18	Tudosie Ioana	Infirmiera		M/G		5
19	Tudosie Elena	Infirmiera		M/G		4
20	Tudosie Paulina	Infirmiera		M/G		5
21	Gheorghita Maria	Infirmiera		M/G		4
22	Draghici Marina	Infirmiera		M/G		5
23	Bolboaca Daniela	Infirmiera		M/G		5
24	Barbu Florentina	Infirmiera		M/G		4
25	Acalinei Olimpia	Infirmiera		M/G		5
26	Dinu Ioana	Infirmiera		M/G		4
27	Dragut Angelica	Infirmiera		M/G		5
28	Calin Anuta	Infirmiera		M/G		3
29	Paraluta Rodica	Infirmiera		M/G		3
30	Matei Tudora	Infirmiera		M/G		5
31	Pirvu Gabriela	Infirmiera		M/G		5
32	Bacaran Maria	Infirmiera		M/G		0
33	Profesaru Lineta	Infirmiera		M/G		0
34	Stefana Ana	Infirmiera		M/G		
35	Ancuta Ileana	Infirmiera		M/G		
36	Popa Romeo	Infirmiera		M/G		0
37	Vacant	Infirmiera		M/G		5
38	Vacant	Infirmiera		M/G		0
	Personal cu functii administrative, gospodarie, intretinere-reparatii, deservire					
39	Vacant	Inspector de specialitate		S	III	0
40	Stanciu Aurelia	Inspector de specialitate		S	II	4
41	Vacant	Administrator		M	I	0
42	Stoicanoiu Ioana	Magaziner		M/G	I	5
43	Neacsu Margareta	Bucatar		M/G		5
44	Iordachescu Cami	Bucatar		M/G		4
45	Cojocarui Elena	Bucatar		M/G		5
46	Papa Maria	Bucatar		M/G		5
47	Marin Gabriel	Muncitor calificat		M/G	III	5
48	Vacant	Muncitor calificat		M/G	III	5
49	Neacsu Florentina	Muncitor calificat		M/G	III	5
50	Calin Alexandru	Muncitor necalificat		M/G		4
51	Neacsu Ilie	Fochist		M/G	III	5
52	Iordachescu Ion	Paznic		M/G		0
53	Predescu Hristache	Paznic		M/G		2
54	Iordachescu Marin	Paznic		M/G		5

55	Gheocșa Ana	Spălătoreasă		M/G		4
56	Raduca Felicia	Spălătoreasă		M/G		5
57	Vacant	Lenjereasă		M/G		0
58	Neacsu Liliana	Îngrijitoare		M/G		5
59	Vlasceanu Florentina	Îngrijitoare		M/G		5
60	Barbu Romeo	Sofer				5
Centrul de Îngrijire și Asistență pentru Persoane Adulte cu Dizabilități- Zatreți= 90 posturi						
Personal de conducere						
1	Cobrescu Liliana		Sef centru	S	II	5
Personal de specialitate de îngrijire și asistență; personal de specialitate și auxiliar						
2	Vacant	Medic		S	Primar	0
3	Vacant	Psiholog		S	Stagiar	0
4	Lazarescu Alin Tiberiu	Asistent social		S	Specialist	5
5	Vacant	Fiziokinetoterapeut		S	Debutant	0
6	Duta Emilia	Asistent medical		PL	Principal	5
7	Vacant	Asistent medical		S	Debutant	0
8	Ciorobea Elena	Asistent medical		PL	Principal	4
9	Nitu Costela	Asistent medical		PL	Principal	2
10	Ionescu Daniela	Asistent medical		PL	Principal	3
11	Moinea Daniela	Asistent medical		PL	Principal	3
12	Chelu Nicoleta	Asistent medical		PL	Principal	3
13	Bocsaru Madalina	Asistent medical		PL	Principal	3
14	Arsenie Corina Tatiana	Asistent medical		PL		3
15	Arsenie Mihaela	Asistent medical		PL	Principal	5
16	Ciobanu Liliana	Asistent medical		PL	Principal	5
17	Valcea P Maria	Asistent medical		PL	Principal	3
18	Păuna Maria	Asistent medical		PL		5
19	Nita Predesul Maria	Asistent medical fizioterapie		PL	Principal	5
20	Clavac Lucia	Maseur		M		5
21	Vilcu Viorica	Înfirmiera		M/G		5
22	Bădea Fanica	Înfirmiera		M/G		4
23	Cimpoieru Lacramioara	Înfirmiera		M/G		5
24	Ciocan Sofia	Înfirmiera		M/G		4
25	Chiloman Loria	Înfirmiera		M/G		5
26	Enachescu Ana	Înfirmiera		M/G		4
27	Dina Adriana	Înfirmiera		M/G		5
28	Floarea Marcela	Înfirmiera		M/G		5
29	Herascu Maria	Înfirmiera		M/G		3
30	Herascu Emilia	Înfirmiera		M/G		3
31	Licu Ana	Înfirmiera		M/G		5
32	Militaru Floriana	Înfirmiera		M/G		5
33	Cimpoieru Marian	Înfirmiera		M/G		4
34	Popescu Camelia	Înfirmiera		M/G		5
35	Serban Paulina	Înfirmiera		M/G		5
36	Vrajescu Rovena	Înfirmiera		M/G		5
37	Preoteasa Maria	Înfirmiera		M/G		4
38	Mitroiescu Silvia	Înfirmiera		M/G		5
39	Tosa Maria	Înfirmiera		M/G		4
40	Trusca Lenuta	Înfirmiera		M/G		4
41	Duta Eugenia	Înfirmiera		M/G		3
42	Dinu Mihaela	Înfirmiera		M/G		4
43	Furniga Vergilia	Înfirmiera		M/G		5
44	Bocsaru Ana	Înfirmiera		M/G		4
45	Viadut Dorina	Înfirmiera		M/G		3
46	Toma Domnica	Înfirmiera		M/G		3
47	Mitroescu Mariana	Înfirmiera		M/G		4
48	Laban Maria	Înfirmiera		M/G		3
49	Cruceru Carmen Georgeta	Înfirmiera		M/G		5
50	Cimpoieru Nicolita	Înfirmiera		M/G		3
51	Dina Cristina	Înfirmiera		M/G		5
52	Cruceru Nicolita	Înfirmiera		M/G		4
53	Protesaru Maria Iuliana	Înfirmiera		M/G		5
54	Stoica Anisoara	Înfirmiera		M/G		5
55	Ronea Maria	Înfirmiera		M/G		0
56	Lascu Cristian	Înfirmiera		M/G		0
57	Rusanescu Iulia Pamela	Înfirmiera		M/G		
58	Duta Nicolae	Înfirmier		M/G		
59	Copoeru Victoria	Înfirmiera		M/G		5
60	Vacant	Înfirmiera		M/G		0
61	Vacant	Înfirmiera		M/G		0

34	Carstea Iulian	Fochist		M/G	III	3
35	Pascu Marius	Fochist		M/G	III	5
36	Burduaza Vasile	Fochist		M/G	III	5
37	Vacant	Fochist		M/G	III	3
38	Niculescu Gheorghe	Paznic		M/G	III	3
39	Dumitru Minodora	Paznic		M/G		5
40	Duțu Constantin	Paznic		M/G		3
41	Petrescu Iulian	Paznic		M/G		5
42	Musat Claudia	Lenjereasa		M/G		5
43	Lazar Florentina	Spalatoreasa		M/G		5
44	Gioboata Paraschiva	Ingrijitoare		M/G		5
45	Predescu Gheorghita	Ingrijitoare		M/G		5
46	Potcovei Doinita	Ingrijitoare		M/G		5
47	Vacant	Sofer		M/G		0
Centrul de Îngrijire și Asistență pentru Persoane Adulte cu Dizabilități-Govora= 23 posturi.						
Personal de conducere						
1	Vacant		Sef serviciu	S	II	
Personal de specialitate de îngrijire și asistență; personal de specialitate și auxiliar						
2	Vacant	Medic			Primar	
3	Radu Adelina	Asistent social		S	Specialist	3
4	Vacant	Psiholog		S	Stagiar	0
5	Vacant	Fiziokinetoterapeut		S	Debutant	0
6	Dobritoiu Elena	Asistent medical		PL	Principal	5
7	Neacsu Simona	Asistent medical		PL	Principal	3
8	Stanciu Elena	Asistent medical		PL	Principal	5
9	Predoana Narcisa	Asistent medical		PL	Principal	5
10	Budica Dana	Asistent medical		PL	Principal	5
11	Preda Cezariana	Infirmiera		M/G		5
12	Dumitrescu Ionela	Infirmiera		M/G		5
13	Mitroi Filofteia	Infirmiera		M/G		5
14	Petrosel Elena	Infirmiera		M/G		5
15	Tatulescu Elena	Infirmiera		M/G		5
16	Bolovan Niculina	Infirmiera		M/G		5
17	Radut Elena	Infirmiera		M/G		5
18	Popescu Gheorghita	Infirmiera		M/G		5
19	Stanca Maria	Infirmiera		M/G		5
						5
Personal cu functii administrative, gospodarire, intretinere-reparatii, deservire						
20	Barbatescu Valentina	Aministrator		M	I	5
21	Bajenaru Gheorghe	Muncitor necalificat		M		5
22	Ursu Laurențiu	Spalatoreasa		M		5
23	Bolovan Gheorghe	Sofer		M		5
Centrul pentru persoane vârstnice Nicolae Bălcescu = 32 posturi						
Personal de conducere						
1	Vacant		Sef serviciu	S	II	0
Personal de specialitate de îngrijire și asistență; personal de specialitate și auxiliar						
2	Udrescu Alexandra	Asistent social		S	Practicant	4
3	Vacant	Psiholog		S	Stagiar	4
4	Gruia Gabriel Nelu	Kinetoterapeut		S		1
5	Vacant	Terapeut ocupational		S	Debutant	0
6	Ceausescu Georgeta	Asistent medical		PL		5
7	Cercel Marinela	Asistent medical		PL		3
8	Banu Cristiana	Asistent medical		PL		0
9	Ungureanu Loredana	Asistent medical		PL		5
10	Vacant	Asistent medical		PL	Principal	5
11	Geonea Gabriela	Infirmiera		M/G		5
12	Gaujan Elena	Infirmiera		M/G		5
13	Vacant	Infirmiera		M/G		4
14	Voica Florica	Infirmiera		M/G		0
15	Bizic Aurelia	Infirmiera		M/G		0
16	Paun Maria	Infirmiera		M/G		
17	Radu Elisabeta	Infirmiera		M/G		
18	Vlangar Elena	Infirmiera		M/G		4
19	Vacant	Infirmiera		M/G		0
20	Vacant	Infirmiera		M/G		3
Personal cu functii administrative, gospodarire, intretinere-reparatii, deservire						
21	Pirvuceanu Cecilia	Inspector specialitate(economist)		S	II	5
22	Vacant	Administrator		M	I	0

23	Schiopoiu Elena Loredana	Magaziner		M/G	I	5
24	Radulescu Elena	Bucatar		M/G		1
25	Vacant	Bucatar		M/G		5
26	Stanciu Marina	Spalatoreasa		M/G		2
27	Vacant	Spalatoreasa		M/G		0
28	Marina Gheorghe	Sofer		M/G	I	
29	Banica Cristina	Paznic		M/G		
30	Ilie Ionescu Mircea	Paznic		M/G		
31	Rizea Marieta	Ingrijitoare		M/G		
32	Agus Lenuta	Ingrijitoare		M/G		
	Centrul de abilitare si reabilitare pentru persoane adulte cu dizabilitati, nr. 1 Băbeni=90 posturi					
	Personal de conducere					
1	Stoicanoiu Gerard		Sef centru	S	II	0
	Personal de specialitate de ingrijire si asistenta; personal de specialitate si auxiliar					
	0					
2	Fota Dragos	Medic		S		0
3	Vacant	Medic psihiatru		S	Primar	3
4	Stanculescu Mihaela	Asistent social		S	Principal	3
5	Vacant	Asistent Social		S	Practicant	5
6	Vacant	Psiholog		S	Stagiar	5
7	Vacant	Psiholog		S	Stagiar	5
8	Grozea Roxana	Kinetoterapeut		S	Principal	4
9	Cosma Ioana Corina	Kinetoterapeut		S	Principal	5
10	Bodoc Viorel C-tin	Asistent medical		PL	Principal	4
11	Capatina Iuliana	Asistent medical		PL	Principal	4
12	Nutu Mihaela	Asistent medical		PL	Principal	5
13	Anuta Adela	Asistent medical		PL	Principal	4
14	Popescu Maria	Asistent medical		PL	Principal	5
15	Dumitriu Maria	Asistent medical		PL	Principal	3
16	Stanciu Iuliana Amelia	Asistent medical		PL		4
17	Smarandescu Narcisa	Asistent medical		PL	Principal	3
18	Lazar Denisa	Asistent medical		PL	Principal	3
19	Baltatu Elena	Asistent medical		PL	Principal	3
20	Nas Adelina	Asistent medical		PL	Principal	5
21	Novaceanu Elena	Asistent medical		PL	Principal	5
22	Burtica Nicolae Doru	Asistent medical		PL	Principal	5
23	Burtica Anca	Asistent medical		PL	Principal	4
24	Tontu Iuliana	Asistent medical		PL	Principal	5
25	Giornoiu Mihaela	Asistent medical		PL	Principal	5
26	Moga Mihaela	Lucrator social		M	Principal	5
27	Traistaru Maria	Lucrator social		M	Principal	5
28	Paun Valentina Ionela	Infirmiera		M/G		5
29	Alzner Vasilica	Infirmiera		M/G		5
30	Badita Elena	Infirmiera		M/G		5
31	Enache Victoria	Infirmiera		M/G		5
32	Lazar Leliana	Infirmiera		M/G		5
33	Maracine Maria	Infirmiera		M/G		5
34	Munteanu Emilia	Infirmiera		M/G		5
35	Cirstea Silvian	Infirmiera		M/G		5
36	Florica Carmen	Infirmiera		M/G		5
37	Negoita Elisabeta	Infirmiera		M/G		5
38	Tarasila Ioana	Infirmiera		M/G		4
39	Vasceanu Lucretia	Infirmiera		M/G		3
40	Giurgea Daniela	Infirmiera		M/G		3
41	Ploila Maria	Infirmiera		M/G		4
42	Stanciu Maria	Infirmiera		M/G		5
43	Cimpeanu Claudia	Infirmiera		M/G		5
44	Prujoiu Simona	Infirmiera		M/G		4
45	Dumitrascu Elena Mihaela	Infirmiera		M/G		5
46	Vaduva Augustina	Infirmiera		M/G		4
47	Ilioiu Liliana	Infirmiera		M/G		5
48	Greco Eugenia	Infirmiera		M/G		4
49	Dicu Eleonora	Infirmiera		M/G		5
50	Vochitu Maria	Infirmiera		M/G		5
51	Lungan Marioara	Infirmiera		M/G		4
52	Sporea Elena	infiriera		M/G		5
53	Pislaru Ioana	infiriera		M/G		3
54	Kercso Gheorghita	infiriera		M/G		0
55	Gilice Lavinia	infiriera		M/G		
56	Linguricj Maria	infiriera		M/G		

57	Dinca Ciobotea Maria	infirmiera		M/G		3
58	Stoiculete Floarea	infirmiera		M/G		4
59	Herendeu Gabriela	Infirmiera		M/G		4
						5
	Personal cu functii administrative, gospodarie, intretinere-reparatii, deservire					5
60	Olteanu Mirela Adriana	Inspector specialitate(economist)		S	IA	5
61	Fuiorea Dumitru	Adminstrator		M	I	3
62	Nas Emilian Vasile	Magaziner		M/G	I	4
63	Anghel Elena	Bucatar		M/G		5
64	Dinculescu Filofteia	Bucatar		M/G		5
65	Trucmel Eugenia	Bucatar		M/G		4
66	Cornaciu Elena Vali	Bucatar		M/G		5
67	Baicu Iuliana	Bucatar		M/G		5
68	Maracine Doina	Bucatar		M/G		5
69	Dinculescu Nicolae	Muncitor calificat		M/G	III	5
70	Preda Daniela	Muncitor calificat		M/G	III	3
71	Ciofac Gheorghe	Muncitor calificat		M/G	III	5
72	Trucmel Ilie	Muncitor calificat		M/G	III	4
73	Petrescu Nicoleta	Lenjereasa		M/G		4
74	Zaharioiu Adam	Fochist		M/G	III	5
75	Cosma Ion Iulian	Fochist		M/G	III	0
76	Dumitru Nicoleta	Spalatoreasa		M/G		0
77	Vladu Lavinia	Spalatoreasa		M/G		1
78	Trusca Ioana	Spalatoreasa		M/G		2
79	Chiritescu Florinel	Zugrav		M/G	III	3
80	Vacant	Ingrijitoare		M/G		5
81	Vacant	Ingrijitoare		M/G		4
82	Vacant	Ingrijitoare		M/G		5
83	Vacant	Ingrijitoare		M/G		0
84	Vacant	Ingrijitoare		M/G		0
85	Andronie Viorel	Paznic		M/G		5
86	Jarcalete Nicolae	Paznic		M/G		
87	Bobilcă Ion	Paznic		M/G		
88	Vacant	Paznic		M/G		
89	Vacant	Paznic		M/G		0
90	Lazar Ion	Sofer		M/G		
						0
	Centrul de criza Babeni = 17 posturi					2
	Personal de conducere					3
1	Vacant		Sef serviciu	S	II	4
	Personal de specialitate de ingrijire si asistenta; personal de specialitate si auxiliar					5
2	Vacant	Psiholog		S	Stagiar	3
3	Predescu Ion Mirel	Asistent social		S	Principal	0
4	Tutulescu Elena	Asistent medical		PL	Principal	0
5	Necsuleu Maria	Asistent medical		PL	Principal	5
6	Pirvulescu Elena	Asistent medical		PL	Principal	4
7	Polima Elena	Asistent medical		PL		3
8	Vacant	Asistent medical		S		3
9	Vacant	Infirmiera		M/G		5
10	Colu Maria	Infirmiera		M/G		5
11	Fuiorea Maria	Infirmiera		M/G		5
12	Paicu Gheorghita	Infirmiera		M/G		3
13	Saceanu Maria	Infirmiera		M/G		3
14	Bigu Maria	Infirmiera		M/G		0
	Personal cu functii administrative, gospodarie, intretinere-reparatii, deservire					
15	Broboana Ionica	Ingrijitoare		M/G		
16	Cornaciu Adriana	Spălătoreasa		M/G		
17	Vacant	Sofer		M/G	III	
	Centrul de abilitare și reabilitare pentru persoane adulte cu dizabilități nr. 2 Băbeni=86 posturi					
	Personal de conducere					
1	Dima Cristian		Sef centru	S	II	5
	Personal de specialitate de ingrijire si asistenta; personal de specialitate si auxiliar					
2	Trincu Doina	Medic		S		5
3	Dascalu Diana	Medic- psihiatru		S	Primar	5
4	Mihai Corina Ileana	Asistent social		S	Principal	0
5	Oprea Elena Lavinia	Psiholog		S	Practicant	3

6	Vacant	Psiholog		S	Practicant	0
7	Ilinca Elena Olivia	Kinetoterapeut		S		4
8	Bolovan Ani	Asistent medical		PL	Principal	5
9	Cochintele Eliza	Asistent medical		PI	Principal	4
10	Popescu Ecaterina	Asistent medical		PI	Principal	3
11	Patrascu Simona	Asistent medical		PL	Principal	4
12	Lastun Maria	Asistent medical		PI	Principal	4
13	Naulea Stefania	Asistent medical		PI	Principal	3
14	Ungureanu Ana	Asistent medical		PL	Principal	4
15	Piciu Maria	Asistent medical		PI	Principal	4
16	Gigiu Stefan	Asistent medical		PL	Principal	3
17	Matei Maria Mihaela	Asistent medical		PI	Principal	5
18	Anuta Ionel Emilian	Asistent medical		PL		5
19	Nita Maria	Asistent medical		PL	Principal	5
20	Gogoase Elena	Lucrator social		M	Principal	5
21	Meianu Nicolae	Lucrator social		M	Principal	5
22	Vacarescu Mihai	Lucrator social		M	Principal	4
23	Stefan Daniela	Lucrator social		M	Principal	4
24	Meianu Ioana	Infirmiera		M/G		5
25	Bala Virginia	Infirmiera		M/G		3
26	Geamanu Elena	Infirmiera		M/G		5
27	Popa Elena Mirela	Infirmiera		M/G		3
28	Marinescu Mirela	Infirmiera		M/G		5
29	Caramet Luminita	Infirmiera		M/G		5
30	Ponorache Liliana	Infirmiera		M/G		3
31	Tatut Vasilica	Infirmiera		M/G		4
32	Bolovan Elena	Infirmiera		M/G		5
33	Ursei Elena	Infirmiera		M/G		5
34	Dumitrescu Daniel	Infirmiera		M/G		4
35	Dumitrescu Florina	Infirmiera		M/G		5
36	Badica Nicoleta	Infirmiera		M/G		5
37	Cocos Elena	Infirmiera		M/G		5
38	Visan Maria Simona	Infirmiera		M/G		5
39	Hodorog Fulga Mioara	Infirmiera		M/G		5
40	Troiculescu Ana	Infirmiera		M/G		5
41	Herendeu Lucian	Infirmiera		M/G		2
42	Diaconu Floriana	Infirmiera		M/G		3
43	Mazilu Elena	Infirmiera		M/G		4
44	Spataru Maria Magdalena	Infirmiera		M/G		4
45	Cimpoeru Niculina	Infirmiera		M/G		5
46	Builescu Daniela	Infirmiera		M/G		5
47	Baicu Ana	Infirmiera		M/G		5
48	Popescu Paulina	Infirmiera		M/G		5
49	Maciuceanu Elena	Infirmiera		M/G		5
50	Ungureanu Renata	Infirmiera		M/G		5
51	Sirbulescu Rozalia	Infirmiera		M/G		5
52	Bercu Felicia	Infirmiera		M/G		5
	Personal cu functii administrative, gospodarie, intretinere-reparatii, deservire					
53	Vacant	Insp.spec.(economist)		S	III	0
54	Barbusi Marcel	Administrator		M	I	5
55	Stoica Ileana	Magaziner		M/G	I	5
56	Predescu Nicolita	Bucatar		M/G		5
57	Petrescu Maria	Bucatar		M/G		5
58	Neacsu Mariana	Bucatar		M/G		5
59	Stanciu Maria	Bucatar		M/G		5
60	Deaconu Valentina	Bucatar		M/G		5
61	Floroiu Elena	Bucatar		M/G		5
62	Ivan Ioana	Lenjereasa		M/G		4
63	Eparu Gheorghe	Muncitor calificat		M/G	III	5
64	Băescu Nicolae	Muncitor calificat		M/G	IV	5
65	Zamfir Puiu Marius	Muncitor calificat		M/G	IV	5
66	Popa Valentin	Muncitor calificat		M/G	III	4
67	Leotescu Nicolae	Muncitor calificat		M/G	III	5
68	Pirvulescu Constantin	Muncitor calificat		M/G	III	4
69	Vilcu Dorina	Spalatoreasa		M/G		4
70	Grigorescu Daniela	Spalatoreasa		M/G		5
71	Viadoianu Maria	Spalatoreasa		M/G		4
72	Nedelcu Dumitra	Ingrijitoare		M/G		5
73	Dobrin Floarea	Ingrijitoare		M/G		2
74	Melinescu Simona	Ingrijitoare		M/G		5

75	Coltoi Pavelina	Ingrijitoare		M/G		5
76	Cionca Ion Alin	Ingrijitoare		M/G		4
77	Vladoianu Nic.Catalin	Fochist		M/G	III	5
78	Calinoiu Gheorghe	Fochist		M/G	III	0
79	Sogor Valeriu	Fochist		M/G	III	5
80	Onitoiu Emilian	Fochist		M/G	III	5
81	Vacant	Fochist		M/G	III	5
82	Mircea Constantin Cristian	Paznic		M/G		5
83	Căpezanu Dumitru	Paznic		M/G		3
84	Mircea Luminita	Paznic		M/G		5
85	Floarea Sima Gheorghe	Paznic		M/G		5
86	Tudoran Narcis	Sofer		M/G		5
Centrul de primire în regim de urgență pentru persoane adulte - Băbeni = 10 posturi						
Personal de conducere						
1	Smarandoiu Sergiu Gabriel		Sef centru	S	II	5
Personal de specialitate de ingrijire si asistenta; personal de specialitate si auxiliar						
2	Vacant	Psiholog		S	Stagiar	0
3	Vacant	Asistent social		S	Practicant	0
4	Chiosila Elena	Infirmiera		G		5
5	Simulete Cristina	Infirmiera		G		5
6	Ciuma Aneta	Infirmiera		G		5
7	Avrinte Cornelia	Infirmiera		G		5
8	Vacant	Infirmiera		G		0
Personal cu functii administrative, gospodarie, intretinere-reparatii, deservire						
9	Vacant	Ingrijitoare				0
10	Statescu Gheorghe	Sofer				5
Centrul de abilitare si reabilitare pentru persoane adulte cu dizabilități -Măciuca=55 posturi						
Personal de conducere						
1	Popescu Gabriel Mihai		Sef centru	S	II	5
Personal de specialitate de ingrijire si asistenta; personal de specialitate si auxiliar						
2	Dumitrescu Maria	Medic		S		5
3	Vacant	Medic psihiatru			Specialist	4
4	Vacant	Psiholog		S	Stagiar	3
	Vacant	Fiziokinetoterapeut		S	Debutant	0
	Vacant	Lucrător social		M		0
5	Sandulescu Paula	Asistent social		S	Principal	3
6	Balasa Ionela	Asistent medical		PL	Principal	4
7	Rada Elena	Asistent medical		PL	Principal	4
8	Geica Ctin	Asistent medical		PL	Principal	3
9	Radut Eugenia Madalina	Asistent medical		PL	Principal	4
10	Miscoci Tatiana	Asistent medical		PL	Principal	4
11	Unguroiu Iulia	Asistent medical		PL	Principal	5
12	Nicu Ana Maria	Asistent medical		PL	Principal	5
13	Geica Maria Magdalena	Asistent medical		PL	Principal	5
14	Badea Maria	Asistent medical		PL	Principal	4
15	Florescu Ionela	Asistent medical		PL	Principal	5
16	Lascu Cati	Infirmiera		M/G		5
17	Stefan Eftimia	Infirmiera		M/G		5
18	Mehedintu Luciana	Infirmiera		M/G		5
19	Predonescu Elena	Infirmiera		M/G		2
20	Miulescu Mariana	Infirmiera		M/G		5
21	Corendea Luciea	Infirmiera		M/G		5
22	Stefan Garofita	Infirmiera		M/G		5
23	Breazu Cati	Infirmiera		M/G		4
24	Popescu Maria	Infirmiera		M/G		4
25	Nistoroiu Nicolita	Infirmiera		M/G		3
26	Dragomir Luminita	Infirmiera		M/G		5
27	Moja Valter	Infirmiera		M/G		3
28	Dumitrica Ana Maria	Infirmiera		M/G		5
29	Chirita Larisa	Infirmiera		M/G		5
30	Haloiu Cristina	Infirmiera		M/G		5
31	Popa Daniela	Infirmiera		M/G		5
32	Rusanescu Ion	Infirmiera		M/G		5

33	Ciobanu Mariana	Infirmiera		M/G		5
34	Popa Emilia	Infirmiera		M/G		5
Personal cu functii administrative, gospodarie, intretinere-reparatii, deservire						
37	Mihai Elena	Insp. spec(economist)		S	IA	3
38	Miscoci Catalin	Administrator		M	I	5
39	Pirvulescu Miorica	Magaziner		M/G	II	5
40	Moja Elena	Bucatar		M/G		0
41	Ionescu Filomita	Bucatar		M/G		5
42	Catrinoiu Elena	Bucatar		M/G		4
43	Moja Ecaterina	Bucatar		M/G		4
44	Stefan Gheorghe	Muncitor calificat		M/G	III	3
45	Vacant	Lenjereasa		M/G		5
46	Licu Lucian	Fochist		M/G	III	5
47	Barbut Nicolae	Fochist		M/G	III	5
48	Diaconu Nicolae Octavian	Fochist		M/G	IV	5
49	Lascu Ligia	Spalatoreasa		M/G		4
50	Popescu Valentina	Spalatoreasa		M/G		5
51	Haloiu Mihai	Paznic		M/G		5
52	Predonescu Viorel	Paznic		M/G		5
53	Dinucu Maria	Paznic		M/G		5
54	Popescu Mihai	Paznic		M/G		5
55	Lascu Petre	Sofer		M/G		5
Centrul de ingrijire bătrâni-Cuieni, com. Roești, jud. Vâlcea = 19 posturi						
1	Vacant		Sef centru	S	II	
Personal de specialitate						
2	Vacant	Medic		S	Primar	
3	Vacant	Asistent social		S	Pr	
4	Vacant	Psiholog		S	debutant	
5	Diță Daniela	Asistent medical		PI	Principal	
6	Mătuțescu Melania	Asistent medical		PI	Principal	
7	Sabău Gabriela	Asistent medical		PI		
8	Vacant	Asistent medical		PI	debutant	
9	Vacant	Asistent medical		PI	debutant	
10	Roșianu Adelina	Infirmier		M/G		
11	Bărbulete Cristina	Infirmier		M/G		
12	Ciutu Sabina	Infirmier		M/G		
13	Zidaru Aurelia	Infirmier		M/G		
14	Vacant	Infirmier		M/G		
Personal cu functii administrative, gospodarie, intretinere-reparatii, deservire						
15	Vacant	Inspector specialitate		S	III	
16	Vacant	Administrator		M	II	
17	Marin Crisatina	Bucătar		M/G	III	
18	Vacant	Muncitor calificat		M/G		
19	Vacant	Muncitor calificat		M/G		
NOTA:						
Nivelul studiilor este cel prevazut de Legea 153//2017						
Total posturi protectia copilului = 289 posturi						
Total posturi asistenta sociala = 661						
PREȘEDINTE,						
Constantin RĂDULESCU						

