

ROMÂNIA
CONSILIUL JUDEȚEAN VÂLCEA

HOTĂRÂRE
privind aprobarea organigramei și a statului de funcții ale
Centrului de Asistență Medico – Socială Lădești

Consiliul Județean Vâlcea, întrunit în ședința ordinară din data de 29 iunie 2020, la care participă un număr de 32 consilieri județeni din numărul total de 33 consilieri în funcție;

Având în vedere Propunerea Președintelui Consiliului Județean Vâlcea de inițiere a proiectului de hotărâre nr.9281 din 23 iunie 2020;

Luând în considerare Referatul de aprobare al Președintelui Consiliului Județean Vâlcea, înregistrat la nr.9282 din 23 iunie 2020;

Văzând Raportul de specialitate al Direcției Generale Administrație Locală, înregistrat sub nr.9285 din 23 iunie 2020, precum și avizele comisiilor de specialitate;

Ținând cont de adresa Centrului de Asistență Medico – Socială Lădești nr.1022 din 02 iunie 2020, înregistrată la Consiliul Județean Vâlcea sub nr.8565 din 10 iunie 2020, precum și Nota de fundamentare nr.1017 din 29 mai 2020;

În conformitate cu prevederile art.173, alin.(1), lit.a) și alin.(2), lit.c) din Ordonanța de Urgență a Guvernului nr.57/2019, privind Codul administrativ, cu modificările și completările ulterioare, ale Ordonanței Guvernului nr.70/2002, privind administrarea unităților sanitare publice de interes județean și local, cu modificările și completările ulterioare, ale Hotărârii Guvernului nr.867/2015, pentru aprobarea Nomenclatorului serviciilor sociale, precum și a regulamentelor-cadru de organizare și funcționare a serviciilor sociale, cu modificările și completările ulterioare și ale Instrucțiunii comune a Ministrului Sănătății și a Ministrului Administrației și Internelor, nr.1/507/2003, de aplicare a Normelor metodologice privind organizarea, funcționarea și finanțarea unităților de asistență medico-sociale, aprobate prin Hotărârea Guvernului nr.412/2003;

În temeiul prevederilor art.196 alin.(1) lit.a) din Ordonanța de Urgență a Guvernului nr.57/2019, privind Codul administrativ, cu modificările și completările ulterioare

HOTĂRĂȘTE:

Art.1 Se aprobă organigrama Centrului de Asistență Medico – Socială Lădești, potrivit anexei nr.1.

Art.2 Se aprobă statul de funcții al Centrului de Asistență Medico – Socială Lădești, potrivit anexei nr.2.

Art.3 Anexele nr.1 și nr.2 fac parte integrantă din prezenta hotărâre.

Art.4 La data adoptării prezentei, își încetează aplicabilitatea Hotărârea Consiliului Județean Vâlcea nr.93 din 23 mai 2019, privind aprobarea organigramei și a statului de funcții ale Centrului de Asistență Medico – Socială Lădești.

Art.5 Secretarul General al Județului Vâlcea, prin Biroul Cancelarie, va comunica prezenta hotărâre, Biroului Resurse Umane, Gestiunea Funcțiilor Publice, Direcției Generale Administrație Locală, precum și Centrului de Asistență Medico – Socială Lădești, în vederea aducerii la îndeplinire a prevederilor ei și va asigura publicarea acesteia pe site-ul Consiliului Județean Vâlcea și în Monitorul Oficial al Județului Vâlcea.

Prezenta hotărâre a fost adoptată cu respectarea prevederilor art.182, alin.(1) din Ordonanța de Urgență a Guvernului nr.57/2019, privind Codul administrativ, cu modificările și completările ulterioare, cu un număr de 32 voturi pentru, 0 voturi împotriva și 0 abțineri.

PREȘEDINTE

Constantin RĂDULESCU

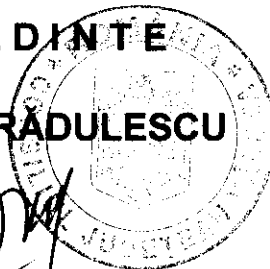

CONTRASEMNEAZĂ

SECRETAR GENERAL AL JUDEȚULUI,

Daniela Calianu
Daniela CALIANU

Râmnicu Vâlcea
Nr.126 din 29 iunie 2020

Prenume, nume	Funcția	Semnătura	Verificat Șef Serviciul Juridic	Data
Întocmit: Mirela Manole 1 ex.	Consilier juridic	<i>Manole</i>	<i>[Signature]</i>	29 iunie 2020

**ORGANIGRAMA
CENTRULUI DE ASISTENȚĂ MEDICO-SOCIALĂ LĂDEȘTI**

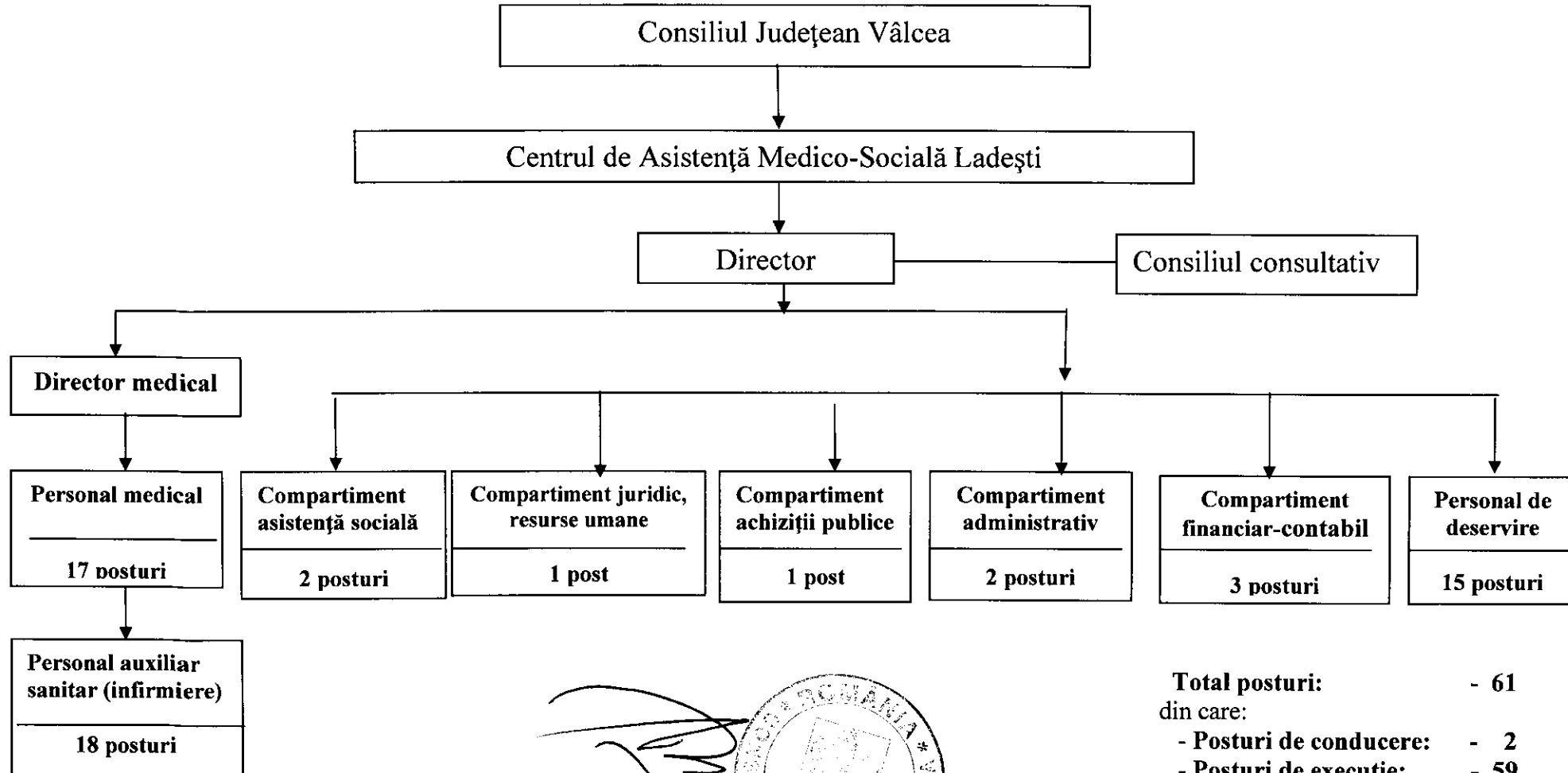

Total posturi: - 61
din care:
- **Posturi de conducere:** - 2
- **Posturi de executie:** - 59

PREȘEDINTE,
CONSTANTIN RADULESCU

STAT DE FUNCTII
AL CENTRULUI DE ASISTENȚĂ MEDICO-SOCIALĂ LĂDEȘTI

NR. CRT.	Numele, prenumele Vacant/temporar vacant, dupa caz	Structura	Funcția contractuală		Grad/treapta profesională	Nivel studii	Observatii
			De conducere	De executie			
0	1	2	3	4	5	6	7
CONDUCERE							
1.	DRAGNEA SABIN		DIRECTOR		II	S	
2.	MATEESCU ROMULUS		DIRECTOR MEDICAL		II	S	
COMPARTIMENTUL JURIDIC, RESURSE UMANE							
3.	NICOLAE MITRACHE MARIA- NICOLETA			Consilier juridic	II	S	
COMPARTIMENTUL ACHIZITII PUBLICE							
4.	VIOREL MARIANA			Insp.specialit.	II	S	
COMPARTIMENTUL FINANCIAR - CONTABIL							
5.	CISMARU CLAUDIA ANTONETA			Economist	II	S	
6.	PAIUSI ELISAVETA			Referent (contabil)	IA	M	
7.	NICU MARINELA			Casier		M	
PERSONAL MEDICAL							
8.	BABEANU IOANA			Medic primar	II	S	
9.	TOMULESCU CARMEN			Asistent medical	PR	PL	
10.	MAZILU MINODORA			Asistent medical	PR	PL	
11.	MATULESCU DONIANA - GABRIELA			Asistent medical	PR	PL	
12.	SIRBULESCU GINA			Asistent medical	PR	PL	
13.	PALAGHIA RAMONA - ELENA			Asistent medical	PR	PL	
14.	NECSULEU ELENA - MIHAELA			Asistent medical	PR	PL	
15.	MARIA ADINA - ELENA			Asistent medical	PR	PL	
16.	CIOBANU FLORINA			Asistent medical	PR	PL	
17.	DROASCA MARIA - CARMEN			Asistent medical	PR	PL	
18.	TEODORESCU AMELIA - ELENA			Asistent medical	PR	PL	
19.	SAMSONESCU MIHAELA NICOLETA			Asistent medical		PL	

20.	STANCIU IONELA			Asistent medical		PL	
21.	DIN GEORGETA CORINA			Asistent medical		PL	
22.	SMĂRANDOIU GEORGIANA ELENA			Asistent medical	PR	PL	
23.	SANDA MĂDĂLINA MARIA			Asistent medical		PL	
24.	PAUN ANA MARIA			Asistent medical		PL	
COMPARTIMENTUL ASISTENTA SOCIALA							
25.	SICĂ BIANCA MARIA			Asistent social	PR	S	
26.	VACANT			Inspector de specialitate	I	S	
PERSONAL AUXILIAR							
27.	BUSOI IONUT			Infirmier		G	
28.	CIUCA MARIA LILIANA			Infirmiera		G	
29.	DRAGUT CRISTIANA			Infirmiera		G	
30.	DULACIOIU ELENA			Infirmiera		M	
31.	FLORESCU DUMITRU			Infirmier		G	
32.	IVANESCU MARIANA			Infirmiera		G	
33.	DOBRE ADRIANA ILARIANA			Infirmiera		G	
34.	PAUNOIU NICOLETA			Infirmiera		M	
35.	ROSIANU FLORENTINA ELENA			Infirmiera		G	
36.	SIRBULESCU NICOLAE			Infirmier		M	
37.	STEFAN BOANGAR VICTORIA CHIVUTA			Infirmiera		M	
38.	TANASIE MARIA			Infirmiera		G	
39.	TOMULESCU GHEORGHE			Infirmier		M	
40.	PALADA LUCIA			Infirmiera		M	
41.	VLADUT DANIELA			Infirmiera		M	
42.	IORDACHE MIHAELA CAMELIA			Infirmiera		G	
43.	TEODORESCU ALINA ELENA			Infirmiera		G	
44.	MĂTULESCU IONELA MIHAELA			Infirmiera		G	
COMPARTIMENTUL ADMINISTRATIV							
45.	ZARNESCU CRISTINEL			Administrator	I	M	
46.	BAJAN ELISAVETA			Magaziner		M	
PERSONAL DE DESERVIRE							
47.	BAJAN MIHAIL			Sofer	I	M	
48.	ZARNESCU ELENA - MIHAELA			Bucatar calificat		M	

49.	GURGU ELENA – CARMEN			Bucatar calificat		M	
50.	IORDACHE CRISTIANA - ELENA			Bucatar calificat		M	
51.	MÎTCĂ MARIANA			Bucatar calificat		M	
52.	RADU DUMITRU - REMUS			Muncitor Calificat (Instalator sanitar)	II	M	
53.	BANCA NICOLAE MARIN			Fochist	III	M	
54.	GOGONEATA VALENTIN			Fochist	III	M	
55.	PILSU MIHAIL			Fochist	III	M	
56.	PILSIU VALENTIN			Fochist	III	M	
57.	GOGONEATA VASILICA			Spalatoreasa	-	G	
58.	CISMARU SIMONA			Spalatoreasa	-	G	
59.	PATRUNJEL MARIA			Spalatoreasa		G	
60.	PĂUNOIU IONEL			Ingrijitor	-	G	
61.	MĂTUȘA DAN			Muncitor calificat (electrician)	III	G/M	

- Numar total functii de conducere - 2
- Numar total functii de executie - 59
- Total functii in institutie - 61

PREȘEDINTE,
Constantin RĂDULESCU