

R O M Ȃ N I A
CONSILIUL JUDEȚEAN VĂLCEA

H O T Ă R Ȃ R E
privind aprobarea organigramei și a statului de funcții ale
Spitalului de Pneumoftiziologie „Constantin Anastasatu” Mihăești

Consiliul Județean Vâlcea, întrunit în ședința ordinară din data de 14 august 2019, la care participă un număr de 29 consilieri județeni din numărul total de 33 consilieri în funcție;

Având în vedere Propunerea și Referatul de aprobare ale Președintelui Consiliului Județean Vâlcea, înregistrate la nr.11636 și, respectiv, nr.11637 din 06 august 2019;

Luând în considerare Raportul de specialitate al Direcției Generale Administrație Locală, înregistrat sub nr.11798 din 07 august 2019, și avizele comisiilor de specialitate;

Luând în considerare adresa Spitalului de Pneumoftiziologie „Constantin Anastasatu” Mihăești nr.2980 din 12 iulie 2019, înregistrată la Consiliul Județean Vâlcea sub nr.10365 din 15 iulie 2019;

În conformitate cu prevederile art.173 alin.(1) lit."a" și alin.(2), lit."c" din Ordonanța de Urgență a Guvernului nr.57/2019 privind Codul administrativ și ale Ordinului Ministrului Sănătății Publice nr.39/2008, privind reorganizarea ambulatoriului de specialitate al spitalului;

În temeiul prevederilor art.196 alin.(1) lit."a" din Ordonanța de Urgență a Guvernului nr.57/2019 privind Codul administrativ,

H O T Ă R Ȃ Ș T E:

Art.1 Se aprobă organigrama Spitalului de Pneumoftiziologie „Constantin Anastasatu” Mihăești, potrivit anexei nr.1.

Art.2 Se aprobă statul de funcții al Spitalului de Pneumoftiziologie „Constantin Anastasatu” Mihăești, potrivit anexei nr.2.

Art.3 Anexele nr.1 și nr.2 fac parte integrantă din prezenta hotărâre.

Art.4 La data adoptării prezentei, își încetează aplicabilitatea Hotărârea Consiliului Județean Vâlcea nr.208 din 26 noiembrie 2018, privind aprobarea organigramei și a statului de funcții ale Spitalului de Pneumoftiziologie „Constantin Anastasatu” Mihăești, cu modificările și completările ulterioare.

Art.5 Secretarul Județului, prin Biroul Cancelarie, va comunica prezenta hotărâre, Direcției Generale Administrație Locală, Biroului Resurse Umane, Gestiunea Funcțiilor Publice, precum și Spitalului de Pneumoftiziologie „Constantin Anastasatu” Mihăești, în vederea aducerii la îndeplinire a prevederilor ei și va asigura publicarea acesteia pe site-ul Consiliului Județean Vâlcea și în Monitorul Oficial al Județului Vâlcea.

Prezenta hotărâre a fost adoptată cu respectarea prevederilor art.182, alin.(1) din Ordonanța de Urgență a Guvernului nr.57/2019 privind Codul administrativ, cu un număr de 28 voturi pentru, 0 voturi împotriva, 0 abțineri, iar domnul consilier județean Popescu Victor – George nu a participat la vot.



PRESEDINTE,
Constantin RĂDULESCU

CONTRASEMNEAZĂ
SECRETAR AL JUDEȚULUI,
cu delegație,
Bogdan Paui LĂSTUN

Râmnicu Vâlcea,
Nr.159 din 14 august 2019

| Prenume, nume | Funcția | Semnătura | Verificat Șef Serviciu Juridic | Data |
|----------------------------------|-------------------|-----------|--------------------------------|----------------|
| Întocmit: Mirela Manole 1 ex. | Consilier juridic | | | 14 august 2019 |

**ORGANIGRAMA
SPITALULUI DE PNEUMOFTZIOLOGIE "CONSTANTIN ANASTASATU" MIHĂEȘTI**

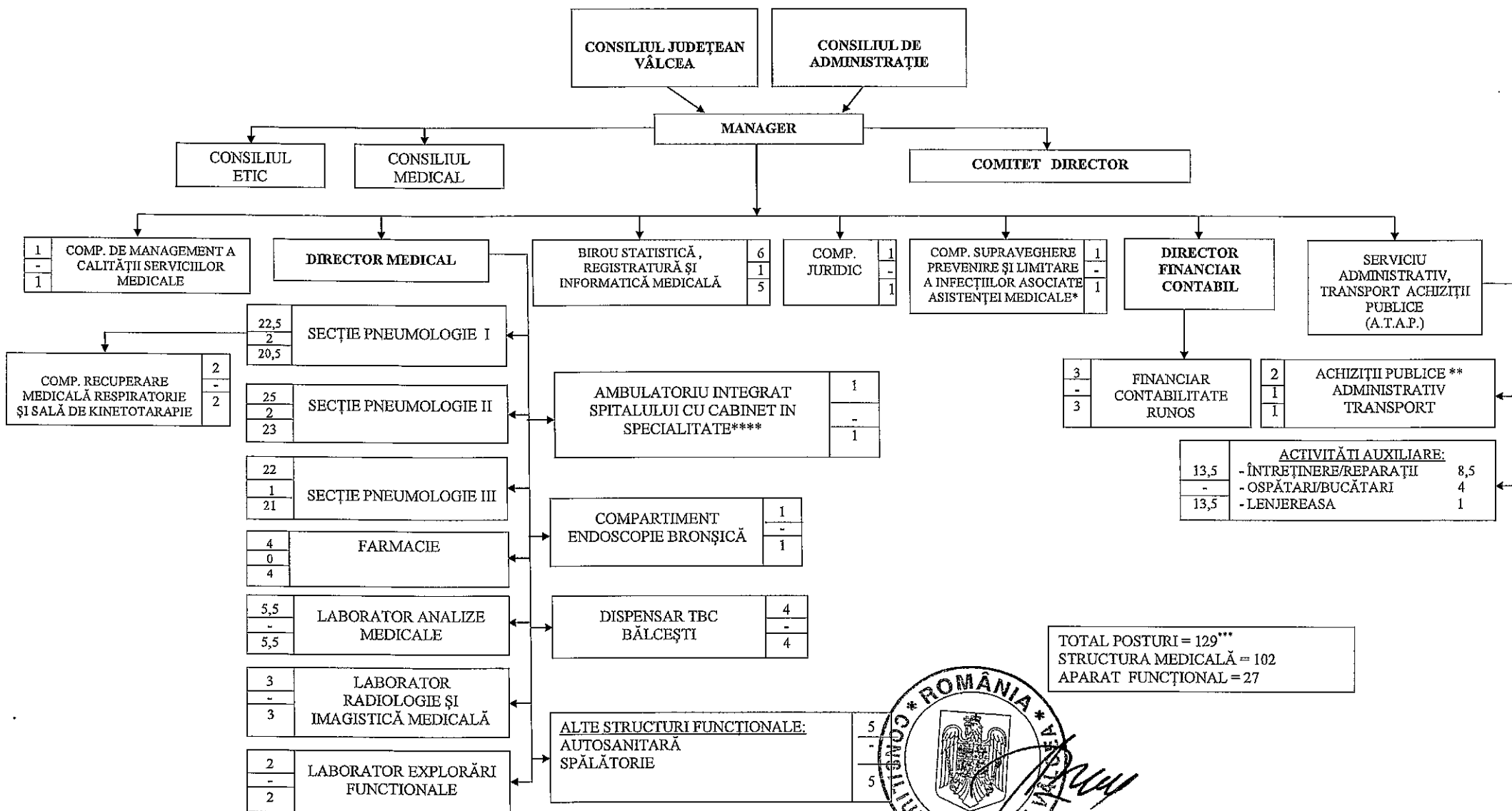

PREȘEDINTE,
Constantin RĂDULESCU

* atribuțiile în completare vor fi preluate de către: Directorul Medical, Coordonator L.A.M.
 ** atribuțiile în completare vor fi preluate de Comp. Statistică, Registratură și Informatică Medicală
 *** din care: posturi cu normă întreagă = 126 și posturi cu jumătate de normă = 3
 **** conform Ordin nr. 39/2008

STAT DE FUNCȚII
al Spitalului de Pneumoftiziologie "Constantin Anastasatu" Mihăești

| Nr. crt | Nume si prenume | Denumirea functiei | Nivel studii | Cuatum post | Grad/gradatie |
|---------|-----------------------------|---|--------------|-------------|---------------|
| | | COMITET DIRECTOR | | | |
| 1 | Lumineanu Marius Constantin | Manager | S | 1 | II |
| 2 | Gavrilescu Floriana Claudia | Director medical (interimar) | S | 1 | II |
| 3 | Borcan Sandra Cristina | Director financiar contabil | S | 1 | II |
| | | SECTIA PNEUMOPTIZIOLOGIE I CU COMPARTIMENT RECUPERARE MEDICALA RESPIRATORIE SI SALA DE KINETOTERAPIE | | | |
| 4 | Deaconu Gheorghe | medic primar pneumoftiziolog sef sectie | S | 1 | II |
| 5 | vacant | medic specialist pneumoftiziolog | S | 1 | 5 |
| 6 | Paius Liana | medic primar recuperare respiratorie | S | 1 | 4 |
| 7 | Gheorghe Alexandra | kinetoterapeut | S | 1 | 1 |
| 8 | Cebanu Aurelian | medic specialist cardiologie | S | 0.5 | 3 |
| 9 | Zaharia Maria | asistent medical princ sef sectie | PL | 1 | 3 |
| 10 | Vlad Adriana | asistent medical princ | PL | 1 | 5 |
| 11 | Iovan Neliana | asistent medical princ | PL | 1 | 5 |
| 12 | Coltea Geanina | asistent medical princ | PL | 1 | 5 |
| 13 | Baiasu Constantin | asistent medical princ | PL | 1 | 2 |
| 14 | Teodorescu Luminita | asistent medical princ | PL | 1 | 4 |
| 15 | Deaconesi Floriana | asistent medical princ | PL | 1 | 4 |
| 16 | Mariuta Lucian Catalin | asistent medical princ | PL | 1 | 2 |
| 17 | Sterescu Cristina | asistent medical princ | PL | 1 | 5 |
| 18 | Constantinescu Mihaela | asistent medical princ | PL | 1 | 5 |
| 19 | Dumitru Alina | infirmiera | M | 1 | 4 |
| 20 | Dracea Mihaela | infirmiera | M | 1 | 4 |
| 21 | Popescu Ionela | infirmiera | M | 1 | 5 |
| 22 | Rachieru Maria | infirmiera | M | 1 | 5 |
| 23 | Popescu Elena | infirmiera | M | 1 | 5 |

| | | | | | |
|----|---------------------|---|----|---|----|
| 24 | Iordache Maria | infirmiera | M | 1 | 5 |
| 25 | Romanescu Daniela | ingrijitoare | M | 1 | 5 |
| 26 | Gogoase Mihaela | ingrijitoare | M | 1 | 4 |
| 27 | Dancea Maria | ingrijitoare | M | 1 | 5 |
| 28 | vacant | ingrijitoare | M | 1 | 5 |
| | | SECTIA PNEUMOFIZIOLOGIE II SI COMPARTIMENT TERAPIE ACUTA | | | |
| 29 | Teodorescu Victoria | medic primar pneumofiziolog sef sectie | S | 1 | II |
| 30 | Rosoga Gheorghe | medic primar pneumofiziolog | S | 1 | 5 |
| 31 | vacant | medic primar ATI | S | 1 | 5 |
| 32 | Balasoiu Luminita | asistent medical princ sef sectie | PL | 1 | 5 |
| 33 | Andronoiu Veronica | asistent medical princ | PL | 1 | 5 |
| 34 | Coltea Mihai | asistent medical princ | PL | 1 | 5 |
| 35 | Dobromir Georgeta | asistent medical | PL | 1 | 1 |
| 36 | Radu Dorian | asistent medical princ | PL | 1 | 5 |
| 37 | Vasile Anisoara | asistent medical princ | PL | 1 | 5 |
| 38 | Cerneanu Maria | asistent medical - temporar | PL | 1 | 2 |
| 39 | Serban Liliana | asistent medical princ | PL | 1 | 5 |
| 40 | Dobritoiu Filofteia | asistent medical princ | PL | 1 | 5 |
| 41 | vacant | asistent medical princ | PL | 1 | 5 |
| 42 | Rotaru Ionut | asistent medical princ | PL | 1 | 5 |
| 43 | Ilinescu Maria | infirmiera | M | 1 | 5 |
| 44 | Zamfira Elena | infirmiera | M | 1 | 5 |
| 45 | Paraschiv Elena | infirmiera | M | 1 | 5 |
| 46 | Dumitru Floriana | infirmiera | M | 1 | 5 |
| 47 | vacant | infirmiera | M | 1 | 5 |
| 48 | Cumpanasu Olga | infirmiera | M | 1 | 5 |
| 49 | Diaconu Nicolita | infirmiera | M | 1 | 4 |
| 50 | Blizic Magdalena | infirmiera | M | 1 | 4 |
| 51 | vacant | ingrijitoare | M | 1 | 5 |

| | | | | | |
|----|------------------------------|--|----|---|---|
| 52 | vacant | ingrijitoare | M | 1 | 5 |
| 53 | Mihai Mihaela | ingrijitoare | M | 1 | 5 |
| 54 | Anicescu Elena | ingrijitoare | M | 1 | 5 |
| | | SECTIA PNEUMOFTIZIOLOGIE III SI COMPART TBC MDR | | | |
| 55 | Bulacu Ionela | medic primar pneumoftiziolog sef sectie | S | 1 | 4 |
| 56 | Duta Constantin | medic primar pneumoftiziolog | S | 1 | 5 |
| 57 | Bleichman Georgiana | asistent medical princ sef sectie | PL | 1 | 5 |
| 58 | Golescu Elena | asistent medical princ | PL | 1 | 5 |
| 59 | Vilciou Mariana | asistent medical | PL | 1 | 5 |
| 60 | Rotaru Cristina | asistent medical princ | PL | 1 | 5 |
| 61 | Marinescu Carmen | asistent medical princ | PL | 1 | 5 |
| 62 | Predescu Ionica | asistent medical princ | PL | 1 | 5 |
| 63 | Oprea Eugenia | asistent medical princ | PL | 1 | 5 |
| 64 | Gavrila Nicoleta | asistent medical princ | PL | 1 | 5 |
| 65 | Vaduva Georgiana - suspendat | asistent medical | PL | 1 | 2 |
| 66 | Ghebu Mihaela | asistent medical princ | PL | 1 | 3 |
| 67 | Naidin Ramona | asistent medical princ | PL | 1 | 3 |
| 68 | Cebuc Elena | infirmiera | M | 1 | 4 |
| 69 | Popescu Maria | infirmiera | M | 1 | 5 |
| 70 | Sisu Liliana | infirmiera | M | 1 | 5 |
| 71 | Patru Florina | infirmiera | M | 1 | 5 |
| 72 | Baduti Maria | infirmiera | M | 1 | 4 |
| 73 | Voicila Alina | infirmiera | M | 1 | 4 |

| | | | | | |
|----|--------------------|---|----|-----|---|
| 74 | Ciuscu Maria | infirmiera | M | 1 | 5 |
| 75 | Ciriperu Mihaela | ingrijitoare | M | 1 | 4 |
| 76 | Sitaru Maria | ingrijitoare | M | 1 | 5 |
| | | AMBULATORIU INTEGRAT SPITALULUI CU CABINET DE SPECIALITATE | | | |
| 77 | Vacant | asistent medical principal | PL | 1 | 5 |
| | | FARMACIE | | | |
| 78 | Bazavan Cristina | farmacist specialist | S | 1 | 5 |
| 79 | Mihaila Georgeta | asistent princ farmacie | PL | 1 | 3 |
| 80 | vacant | asistent farmacie | PL | 1 | 2 |
| 81 | vacant | ingrijitoare | M | 1 | 5 |
| | | LABORATOR ANALIZE MEDICALE | | | |
| 82 | vacant | medic specialist | S | 0.5 | 5 |
| 83 | temporar vacant | medic specialist | S | 1 | 2 |
| 84 | Ochea Gratiana | asistent medical princ | PL | 1 | 5 |
| 85 | Buclean Rodica | asistent medical princ | PL | 1 | 4 |
| 86 | Boyles Alina | asistent medical princ | PL | 1 | 5 |
| 87 | Miroiu Maria | ingrijitoare | M | 1 | 3 |
| | | LABORATOR RADIOLOGIE SI IMAGISTICA MEDICALA | | | |
| 88 | Porosanu Cornelius | medic rezident II | S | 1 | 0 |
| 89 | Lacatusu Mihaela | asistent medical princ | PL | 1 | 5 |
| 90 | Pisica Mihaela | asistent medical princ | PL | 1 | 5 |
| | | COMPARTIMENT STRUCTURA DE MANAGEMENT A CALITATII SERVICIILOR MEDICALE | | | |
| 91 | vacant | consilier juridic, economist,medic | S | 1 | 5 |
| | | COMPARTIMENT EXPLORARI FUNCTIONALE SI COMPARTIMENT ENDOSCOPIE BRONSICA | | | |
| 92 | Negrescu Adriana | asistent medical princ | PL | 1 | 3 |
| 93 | Paraschiv Eugenia | asistent medical princ | PL | 1 | 5 |

| | | | | | |
|-----|--|--|----|---|---|
| | | DISPENSAR TBC BALCESTI | | | |
| 94 | Constantinescu Adriana | medic primar pneumoftiziolog | S | 1 | 4 |
| 95 | Lupu Petre | asistent medical principal | PL | 1 | 5 |
| 96 | Popescu Ana Maria | asistent medical principal | PL | 1 | 5 |
| 97 | Boghianu Marinela | ingrijitoare | M | 1 | 5 |
| | | ALTE STRUCTURI FUNCTIONALE | | | |
| | | COMPARTIMENTUL DE SUPRAVEGHERE PREVENIRE ŞI LIMITARE A INFECŢIILOR ASOCIATE ASISTENŢEI MEDICALE (CSPLIAM) | | | |
| 98 | Vladutu Nicolae | asistent princ igiena | PL | 1 | 5 |
| | | AUTOSANITARĂ | | | |
| 99 | Patru Iuliana | asistent medical princ | PL | 1 | 3 |
| 100 | Andronoiu Mihail | sofer autosanitară II | M | 1 | 5 |
| | | SPALATORIE | | | |
| 101 | Ulinici Maria | spalatoreasa | M | 1 | 5 |
| 102 | Rad Florentina | spalatoreasa | M | 1 | 5 |
| 103 | Mataoana Elena | spalatoreasa | M | 1 | 5 |
| | | BIROU STATISTICA, REGISTRATURA SI INFORMATICA MEDICALA | | | |
| 104 | Barbut C-tin Aleodor (temporar ocupat) | sef birou - Analist programator gr.IA | S | 1 | 3 |
| 105 | temporar vacant | analist programator gr.IA | S | 1 | 3 |
| 106 | Dragusin Liana | analist programator ajutor gr.I | M | 1 | 5 |
| 107 | Vaduva Floriana | statistician principal | M | 1 | 5 |
| 108 | Barbut Maria | registrator medical | M | 1 | 2 |
| 109 | Topirceanu Mihaela | Secretar dactilograf IA | M | 1 | 5 |
| | | APARAT FUNCTIONAL | | | |
| | | BIROIU FINANCIAR CONTABILITATE | | | |
| 110 | Cotoarba Sonia | economist gr. IA | S | 1 | 5 |
| 111 | Barbu Emilia | economist gr.I | S | 1 | 4 |
| 112 | Tuca Narcisa | economist gr. I RUNOS | S | 1 | 2 |
| | | COMPARTIMENT JURIDIC | | | |

| | | | | | |
|---|---------------------------|--|---|-----|---|
| 113 | Pirvulescu Decebal | consilier juridic IA | S | 1 | 5 |
| SERVICIU ADMINISTRATIV, TRANSPORT SI ACHIZITIILE PUBLICE | | | | | |
| 114 | Ceausescu Daniela | economist IA- Sef serviciu | S | 1 | 5 |
| 115 | Bercea Maria | muncitor I ospatar - bucatar | M | 1 | 5 |
| 116 | Miroiu Ileana | muncitor I ospatar - bucatar | M | 1 | 5 |
| 117 | Cringus Ion | muncitor I ospatar - bucatar | M | 1 | 5 |
| 118 | Stoian Antonica | muncitor I ospatar - bucatar | M | 1 | 5 |
| 119 | Bancu Gheorghe | muncitor I fochist | M | 1 | 5 |
| 120 | Popescu Gheorghe | muncitor I fochist | M | 1 | 5 |
| 121 | Miroiu Florin | muncitor I fochist | M | 1 | 5 |
| 122 | vacant | sofer | M | 1 | 5 |
| 123 | Miroiu Gheorghe | muncitor I electrician | M | 1 | 5 |
| 124 | Dospina Adrian Constantin | muncitor IV zugrav | M | 1 | 0 |
| 125 | Brandiburu Nicolae | muncitor I instalator | M | 1 | 5 |
| 126 | Lascu Aurel | muncitor II timplar | M | 1 | 5 |
| 127 | Giuroiu Ion | muncitor IV instalator si montator de tevi | M | 1 | 0 |
| 128 | Pureca Daniela | muncitor IV lenjereasa | M | 1 | 5 |
| 129 | Mutu C-tin | muncitor necalif | M | 0.5 | 5 |

PRESEDINTE

Constantin RĂDUȚESCU