

R O M Ȃ N I A
CONSILIUL JUDEȚEAN VĂLCEA

H O T Ă R Ă R E

**privind aprobarea organigramei și a statului de funcții ale
Consiliului Județean Vâlcea**

Consiliul Județean Vâlcea, întrunit în ședința ordinară din data de 28 septembrie 2018, la care participă un număr de 32 consilieri județeni din numărul total de 33 consilieri în funcție;

Având în vedere Expunerea de motive a Președintelui Consiliului Județean Vâlcea, înregistrată la nr.10703 din 17 septembrie 2018;

Luând în considerare Raportul de specialitate al Direcției Generale Administrație Locală, înregistrat sub nr.10704 din 17 septembrie 2018, precum și avizele comisiilor de specialitate ale Consiliului Județean Vâlcea;

Văzând avizul Agenției Naționale a Funcționarilor Publici nr.10986/R din 17.09.2018;

În conformitate cu prevederile art.91, alin.(1), lit."a" și alin.(2), lit."c" din Legea administrației publice locale, nr.215/2001, republicată, cu modificările și completările ulterioare, ale art.107 alin.(1) lit.a) din Legea nr.188/1999 privind Statutul funcționarilor publici, cu modificările și completările ulterioare, ale art.III din Legea nr.111/2016 pentru aprobarea Ordonanței de Urgență a Guvernului nr.109/2011 privind guvernanta corporativă a întreprinderilor publice, precum și ale art.2 din Anexa la Hotărârea Guvernului nr.395/2016 pentru aprobarea Normelor metodologice de aplicare a prevederilor referitoare la atribuirea contractului de achiziție publică/acordului-cadru din Legea nr. 98/2016 privind achizițiile publice;

În temeiul prevederilor art.97, alin.(1) din Legea administrației publice locale, nr. 215/2001, republicată, cu modificările și completările ulterioare;

H O T Ă R Ă Ș T E:

Art.1 Se aprobă organigrama Consiliului Județean Vâlcea potrivit anexei nr.1.

Art.2 Se aprobă statul de funcții al Consiliului Județean Vâlcea potrivit anexei nr.2.

Art.3 Anexele nr.1 și 2 fac parte integrantă din prezenta hotărâre.

Art.4 Pe data adoptării prezentei, își încetează aplicabilitatea Hotărârea nr.173 din 30 august 2017, privind modificarea organigramei și a statului de funcții ale aparatului de specialitate al Consiliului Județean Vâlcea.

Art.5 Secretarul Județului, prin Compartimentul Cancelarie, va comunica prezenta hotărâre aparatului de specialitate al Consiliului Județean Vâlcea, în vederea aducerii la îndeplinire a prevederilor ei și va asigura publicarea acesteia pe site-ul Consiliului Județean Vâlcea și în Monitorul Oficial al Județului Vâlcea.

Prezenta hotărâre a fost adoptată cu respectarea prevederilor art.97, alin.(1) din Legea administrației publice locale, nr.215/2001, republicată, cu modificările și completările ulterioare, cu un număr de 32 voturi pentru, 0 voturi împotriva și 0 abțineri.

PREȘEDINTE
Constantin RĂDULESCU



CONTRASEMNEAZĂ
SECRETAR AL JUDEȚULUI

cu delegație

Daniela CALIANU

Râmnicu Vâlcea,
Nr.163 din 28 septembrie 2018

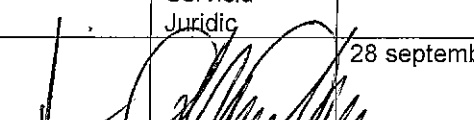
Prenume, nume	Funcția	Semnătura	Verificat Șef Serviciu Juridic	Data
Întocmit: Carmen Popescu 1 ex.	Consilier juridic			28 septembrie 2018

- Total posturi: - 169
 A. Funcții de demnitate publică - 3
 B. Administrator public - 1
 Total funcții aparat de specialitate, - 165
 din care:
 C. Funcții publice, din care: - 127
 - secretar al județului - 1
 - funcții publice de conducere - 19
 - funcții publice de execuție - 107
 D. Funcții contractuale - 38
 - funcții contractuale de conducere - -
 - funcții contractuale de execuție - 38

ORGANIGRAMA

aparaturii de specialitate al Consiliului Județean Vâlcea

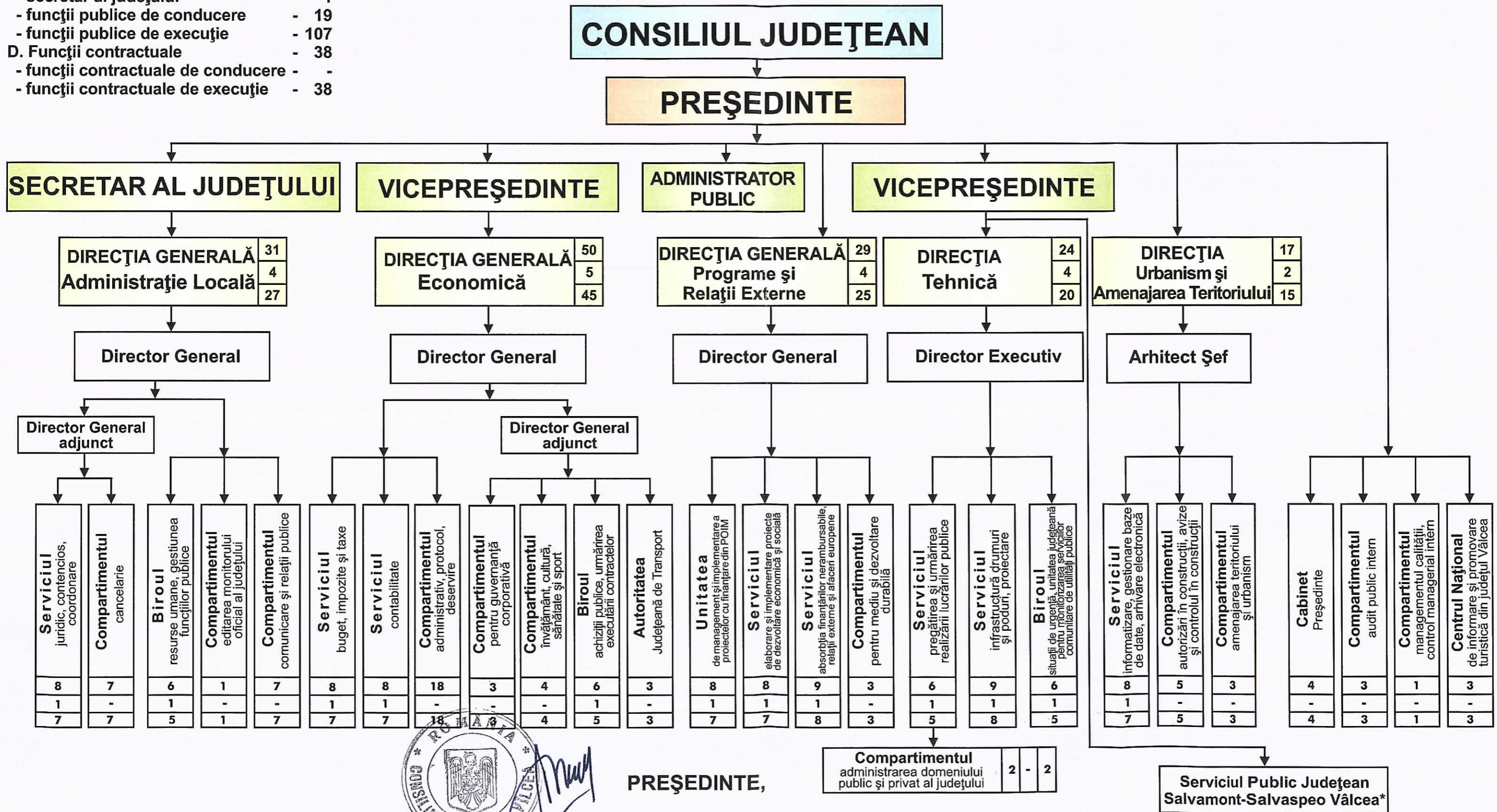

PREȘEDINTE,

CONSTANTIN RĂDULESCU

Compartimentul administrarea domeniului public și privat al județului	2	-	2
--	---	---	---

Serviciul Public Județean Salvamont-Salvaspeo Vâlcea*

*Activitățile specifice Serviciului Public Județean Salvamont-Salvaspeo Vâlcea se realizează pe baza unor contracte de voluntariat

CONSILIUL JUDEȚEAN VÂLCEA

Anexa nr. ²163 din 28.09. 2018

STAT DE FUNCȚII
al aparatului de specialitate al Consiliului Județean Vâlcea

Nr. crt.	Numele, prenumele/ vacant, temporar vacant, după caz	STRUCTURA	Funcția de demnitate publică	Funcția publică		Clasa	Gradul profesional	Nivelul studiilor	Funcția contractuală		Grad/ Treapta	Nivelul studiilor	OBSERVAȚII
				de conducere	de execuție				de conducere	de execuție			
0	1	2	3	4	5	6	7	8	9	10	11	12	13
DEMNITARI													
1	RĂDULESCU CONSTANTIN		Președinte					S					
2	TUDOR VALER		Vicepreședinte					S					
3	BUȘU ADRIAN		Vicepreședinte					S					
4	VACANT			Secretar al județului	Grad II	I		S					
ADMINISTRATOR PUBLIC													
5	MIHĂILĂ ADRIAN								administrator public			S	
COMPARTIMENTUL AUDIT PUBLIC INTERN													
6	ȚIPLEA DOINA				Auditor	I	Superior	S					
7	OPRESCU ADINIȚA				Auditor	I	Superior	S					
8	BOTEZ SIMONA DANIELA				Auditor	I	Superior	S					
COMPARTIMENTUL MANAGEMENTUL CALITĂȚII, CONTROL MANAGERIAL INTERN													
9	VĂDUVA ION BOGDAN				Consilier	I	Principal	S					
COMPARTIMENT CABINET PREȘEDINTE													
10	SPIRIDON CRISTIAN									Consilier		S	
11	PREDESCU ELENA SIMONA									Consilier		S	
12	MĂRGĂRITA VASILE MARIUS									Consilier		S	
13	VACANT									Consilier		S	
Centrul Național de Informare și Promovare Turistică din Județul Vâlcea													
14	GHEORGHIU MONICA MARIA									Consilier (coordonator centru)		S	
15	VÂLSAN COSMINA IOANA									Consilier (agent turistic / ghid turistic)	II	S	

Nr. crt.	Numele, prenumele/ vacant, temporar vacant, după caz	STRUCTURA	Funcția de demnitate publică	Funcția publică		Clasa	Gradul profesional	Nivelul studiilor	Funcția contractuală		Grad/ Treapta	Nivelul studiilor	OBSERVAȚII
				de conducere	de execuție				de conducere	de execuție			
0	1	2	3	4	5	6	7	8	9	10	11	12	13
16	STĂNESCU SIBONEI MONICA									Consilier (agent turistic / ghid turistic)	II	S	
DIRECȚIA GENERALA ADMINISTRAȚIE LOCALĂ													
17	LĂSTUN BOGDAN			Director general	Grad II	I		S					
18	CALIANU DANIELA			Director general adjunct	Grad II	I		S					
Serviciul Juridic, Contencios, Coordonare													
19	DIMA EMILIA CARMEN			Șef Serviciu	Grad II	I		S					
20	VACANT				Consilier juridic	I	Superior	S					
21	CUMPĂNAȘU PREDĂ MĂDĂLINA				Consilier juridic	I	Superior	S					
22	POPESCU MIHAELA CARMEN				Consilier juridic	I	Principal	S					
23	NEAGU EMILIAN LAURENȚIU				Consilier juridic	I	Superior	S					
24	LĂZĂROIU MARIA				Consilier juridic	I	Superior	S					
25	MANOLE RAMONA MIRELA				Consilier juridic	I	Superior	S					
26	VACANT				Consilier juridic	I	Asistent	S					
Compartimentul Cancelarie													
27	TÎRÎȘ MARIELA NADIA				Consilier	I	Superior	S					
28	MARIAN VIORICA									Inspector specialitate	II	S	
29	POPESCU DANIELA ELENA									Inspector specialitate	IA	S	
30	GHIȚULESCU MARIUS									Inspector specialitate	I	S	
31	CREȚU FILOFTEIA									Referent	IA	M	
32	ILINCA ELENA MIHAELA									Arhivar		M	
33	FERARU RODICA									Referent	IA	M	
Compartimentul Editarea Monitorului Oficial al Județului													
34	PÎRVU SANDA				Consilier	I	Superior	S					
Compartimentul Comunicare și Relații Publice													
35	STOICA ELENA				Consilier	I	Superior	S					
36	MATEI GRAȚIELA				Consilier	I	Superior	S					
37	VACANT				Consilier	I	Superior	S					
38	ZAMFIR MIHAELA				Consilier	I	Superior	S					
39	SIMA CRISTINA IULIANA									Inspector specialitate	I	S	

Nr. crt.	Numele, prenumele/ vacant, temporar vacant, după caz	STRUCTURA	Funcția de demnitate publică	Funcția publică		Clasa	Gradul profesional	Nivelul studiilor	Funcția contractuală		Grad/ Treapta	Nivelul studiilor	OBSERVAȚII
				de conducere	de execuție				de conducere	de execuție			
0	1	2	3	4	5	6	7	8	9	10	11	12	13
40	LĂCĂTUSU MARIA									Inspector specialitate	I	S	
41	ISTRĂTESCU ANDREI NICOLAE									Inspector specialitate	II	S	
Biroul Resurse Umane, Gestiunea Funcțiilor Publice													
42	VACANT			Șef Birou	Grad II	I		S					
43	UȚĂ-BALACI MARIA LOREDANA				Consilier	I	Asistent	S					
44	PAVELESCU ELENA GABRIELA				Consilier	I	Superior	S					
45	POPESCU IOANA				Consilier	I	Superior	S					
46	DUMITRIU FELICIA MAGDALENA				Inspector	I	Superior	S					
47	GHIOCULESCU ELENA MĂDĂLINA				Consilier	I	Principal	S					
DIRECȚIA GENERALA ECONOMICĂ													
48	MAZILU VASILICA			Director General	Grad II	I		S					
49	VACANT			Director General Adjunct	Grad II	I		S					
Serviciul Buget, Impozite și Taxe													
50	VÎRTEJ ANDREEA			Șef Serviciu	Grad II	I		S					
51	RIZEA CONSTANTIN				Consilier	I	Superior	S					
52	DEACONESCU VALERIA				Consilier	I	Superior	S					
53	VACANT				Consilier	I	Superior	S					
54	FLOAREA DANIELA				Consilier	I	Superior	S					
55	DUMITRAȘCU GEORGETA				Consilier	I	Asistent	S					
56	ȚÎRVUICĂ ELENA ANDREEA				Consilier	I	Asistent	S					
57	DUMITRU LARISA FLORINA				Consilier	I	Principal	S					
Serviciul Contabilitate													
58	PĂDUREȚU ADRIAN			Șef Serviciu	Grad II	I		S					
59	STANCU SIMONA LIDIA				Consilier	I	Superior	S					
60	MILITARU ROZALIA MIHAELA				Consilier	I	Superior	S					
61	GHEORGHE VIOLETA MARIA				Consilier	I	Superior	S					
62	DOGARU FLORICA				Consilier	I	Superior	S					

Nr. crt.	Numele, prenumele/ vacant, temporar vacant, după caz	STRUCTURA	Funcția de demnitate publică	Funcția publică		Clasa	Gradul profesional	Nivelul studiilor	Funcția contractuală		Grad/ Treapta	Nivelul studiilor	OBSERVAȚII
				de conducere	de execuție				de conducere	de execuție			
0	1	2	3	4	5	6	7	8	9	10	11	12	13
63	DIACONU MARIUS				Consilier	I	Superior	S					
64	TIPLEA PETRU				Consilier	I	Superior	S					
65	RĂDULESCU NICOLETA									Inspector specialitate	IA	S	
Compartimentul Învățământ, Cultură, Sănătate, Sport													
66	VACANT				Consilier	I	Superior	S					
67	OPREA DIANA NICOLETA				Consilier	I	Superior	S					
68	GRUIȚOIU MIHAI				Consilier	I	Superior	S					
69	COSMEANU MARIUS VASILICĂ				Consilier	I	Superior	S					
Compartiment pentru Guvernanță Corporativă													
70	TURBURICĂ FLORENȚA				Consilier	I	Superior	S					
71	VACANT				Consilier	I	Debutant	S					
72	VACANT				Consilier	I	Asistent	S					
Biroul Achiziții Publice, Urmărirea Executării Contractelor													
73	VACANT			Şef Birou	Grad II	I		S					
74	VACANT				Consilier	I	Superior	S					
75	CONSTANTIN LAURENTIA				Consilier	I	Superior	S					
76	TUFEANU GABRIEL				Consilier	I	Superior	S					
77	SAVU ANA				Consilier	I	Superior	S					
78	BULACU LUMINIȚA				Consilier	I	Principal	S					
Autoritatea Județeană de Transport													
79	PÎRVU IONEL VICTOR				Consilier	I	Superior	S					
80	MOLDOVEANU DANIELA				Consilier	I	Superior	S					
81	VACANT									Inspector specialitate	II	S	
Compartimentul Administrativ, Protocol, Deservire													
82	MOȘTEANU NICOLIȚA									Inspector specialitate	I	S	
83	VACANT									Inspector specialitate	II	S	
84	SUCĂ VALERIAN									Șofer	I	M	
85	HOGEA GHEORGHE									Șofer	I	M	
86	SLĂTINEANU NICOLAE									Șofer	I	M	
87	OPREA NICOLAE									Șofer	I	M	

Nr. crt.	Numele, prenumele/ vacant, temporar vacant, după caz	STRUCTURA	Funcția de demnitate publică	Funcția publică		Clasa	Gradul profesional	Nivelul studiilor	Funcția contractuală		Grad/ Treapta	Nivelul studiilor	OBSERVAȚII
				de conducere	de execuție				de conducere	de execuție			
0	1	2	3	4	5	6	7	8	9	10	11	12	13
88	LUPU MIHAI									Șofer	I	M	
89	TODECI CRISTIAN									Șofer	I	M	
90	MUJA DUMITRU MARIUS									Electrician	II	M	
91	NICOLIN CONSTANTIN									Muncitor	II	G	
92	RADU GHEORGHE									Muncitor	II	M	
93	POPA VIORICA									Telefonist	II	M	
94	ROESCU ELENA ADRIANA									Telefonist	II	M	
95	BARBU ANGELICA									Îngrijitor		M	
96	GHIȚĂ ELENA									Îngrijitor		M	
97	RADU FELICIA									Îngrijitor		M	
98	RĂDULESCU IULIANA									Îngrijitor		M	
99	VOICU DOINA									Îngrijitor		M	
		DIRECȚIA TEHNICĂ											
100	TĂMAȘ IOAN SEBASTIAN			Director Executiv	Grad II	I		S					
		Serviciul Pregătirea și Urmărirea Realizării Lucrărilor Publice											
101	CONSTANTINESCU LIVIU			Șef Serviciu	Grad II	I		S					
102	BANU CORNELIA				Consilier	I	Superior	S					
103	EFTEMIE ROXANA ADINA				Consilier	I	Superior	S					
104	OPINCARIU VIRGINIA NICOLETA				Consilier	I	Superior	S					
105	GHIȚĂ ALEXANDRU				Consilier	I	Superior	S					
106	PĂUȘESCU IOAN NICUȘOR				Consilier	I	Superior	S					
		Compartimentul Administrarea Domeniului Public și Privat al Județului											
107	POPESCU MONICA				Consilier	I	Superior	S					
108	RADU NICOLAE				Consilier	I	Superior	S					
		Serviciul Infrastructură, Drumuri și Poduri, Proiectare											
109	GRECU ELENA			Șef Serviciu	Grad II	I		S					
110	TEGLAȘ NEMȚOIU AUGUSTIN				Consilier	I	Superior	S					
111	IOV CONSTANTIN				Consilier	I	Superior	S					
112	VACANT				Consilier	I	Principal	S					
113	RUSU CAMELIA GEORGETA				Consilier	I	Superior	S					

Nr. crt.	Numele, prenumele/ vacant, temporar vacant, după caz	STRUCTURA	Funcția de demnitate publică	Funcția publică		Clasa	Gradul profesional	Nivelul studiilor	Funcția contractuală		Grad/ Treapta	Nivelul studiilor	OBSERVAȚII
				de conducere	de execuție				de conducere	de execuție			
0	1	2	3	4	5	6	7	8	9	10	11	12	13
114	BERBECEL ADRIAN CONSTANTIN				Consilier	I	Superior	S					
115	ANDREI CLAUDIA ELENA				Consilier	I	Principal	S					
116	BULACU ION				Consilier	I	Asistent	S					
117	DRĂGHICI CARMINA ADINA									Inspector specialitate	IA	S	
Biroul Situatii de Urgenta - Unitatea Județeană de Monitorizare a Serviciilor Comunitare de Utilități Publice													
118	VACANT			Şef Birou	Grad II	I		S					
119	VACANT				Consilier	I	Asistent	S					
120	PÎRVU GEORGE				Consilier	I	Superior	S					
121	RĂDUȚ NICOLETA				Consilier	I	Superior	S					
122	GIURCĂ TATIANA				Consilier	I	Superior	S					
123	DINESCU LIDIA				Consilier	I	Principal	S					
DIRECȚIA URBANISM ȘI AMENAJAREA TERITORIULUI													
124	VACANT			Arhitect șef	Grad II	I		S					
Compartimentul Autorizări în Construcții, Avize și Control în Construcții													
125	POPESCU ȘTEFAN				Consilier	I	Superior	S					
126	VACANT				Consilier	I	Superior	S					
127	STOENESCU ION				Consilier	I	Superior	S					
128	POPESCU VASILE				Consilier	I	Superior	S					
129	NEGRILĂ CRISTIAN				Referent de spec.	II	Superior	SSD					
Compartimentul Amenajarea Teritoriului și Urbanism													
130	CONSTANTINESCU ADRIANA				Consilier	I	Superior	S					
131	PETRESCU ELENA DANA				Consilier	I	Superior	S					
132	MEIANU IULIANA CAMELIA				Consilier	I	Superior	S					
Serviciul Informatizare Gestionare Baze de Date, Arhivare Electronică													
133	DEACONESCU VICTOR			Şef serviciu	Grad II			S					
134	TUDORA CRISTINEL				Consilier	I	Superior	S					
135	TUDORA ANGELA				Consilier	I	Superior	S					
136	DIMITRIU MONICA FLORINA				Consilier	I	Superior	S					
137	TUNCU CONSTANTIN				Consilier	I	Asistent	S					
138	DUMITRESCU LIVIU				Consilier	I	Asistent	S					

Nr. crt.	Numele, prenumele/ vacant, temporar vacant, după caz	STRUCTURA	Funcția de demnitate publică	Funcția publică		Clasa	Gradul profesional	Nivelul studiilor	Funcția contractuală		Grad/ Treapta	Nivelul studiilor	OBSERVAȚII
				de conducere	de execuție				de conducere	de execuție			
0	1	2	3	4	5	6	7	8	9	10	11	12	13
139	SCARLACIUC MARIUS				Consilier	I	Asistent	S					
140	ISPIR CARMEN				Consilier	I	Asistent	S					
DIRECȚIA GENERALĂ PROGRAME ȘI RELAȚII EXTERNE													
141	ALEXANDRESCU CARMEN MANUELLA			Director General	Grad II	I		S					
Unitatea de Management și Implementare a Proiectelor Finanțate din POIM													
142	VÎRTEJ LAURENȚIU MIHAIL			Șef Serviciu	Grad II	I		S					
143	GROZDAN ROBERTA FLORIANA (temporar ocupat)				Consilier	I	Superior	S					
144	ANUȚA ELENA ADELINA				Consilier	I	Superior	S					
145	BRĂNZAN MIHAELA				Consilier	I	Superior	S					
146	CALCIU ROXANA				Consilier	I	Superior	S					
147	POPA DOINA				Consilier	I	Superior	S					
148	RUSU ION				Consilier	I	Superior	S					
149	RUSU ROXANA SÎNZIANA				Consilier	I	Superior	S					
Serviciul Elaborare și Implementare Proiecte de Dezvoltare Economică și Socială													
150	POPESCU ANDREEA			Șef Serviciu	Grad II	I		S					
151	PETRESCU ADRIANA				Consilier	I	Superior	S					
152	PISTOL RODICA				Consilier	I	Superior	S					
153	CIOBANU VIOLETA				Consilier	I	Superior	S					
154	STANCIU ELENA				Consilier	I	Superior	S					
155	ANTONESCU ION				Consilier	I	Superior	S					
156	BURNAZ CLAUDIA ANIȘOARA				Consilier	I	Superior	S					
157	NICOLIN DUMITRA DANIELA				Referent	III	Superior	M					
Serviciul Absorbția Finanțarilor Nerambursabile, Relații Externe și Afaceri Europene													
158	VADUVA ANAMARIA			Șef Serviciu	Grad II	I		S					
159	CHIRIȚĂ AURELIAN				Consilier	I	Superior	S					
160	MARICA ELENA CRISTINA				Consilier	I	Superior	S					
161	ȘTELIAN MARIUS				Consilier	I	Debutant	S					
162	CURUIA LAVINIA ADRIANA				Consilier	I	Superior	S					

Nr. crt.	Numele, prenumele/ vacant, temporar vacant, după caz	STRUCTURA	Funcția de demnitate publică	Funcția publică		Clasa	Gradul profesional	Nivelul studiilor	Funcția contractuală		Grad/ Treapta	Nivelul studiilor	OBSERVAȚII
				de conducere	de execuție				de conducere	de execuție			
0	1	2	3	4	5	6	7	8	9	10	11	12	13
163	BURGHEL CARMEN				Consilier	I	Superior	S					
164	PREDUCA LIDIA MIHAELA				Consilier	I	Superior	S					
165	NEACȘU RAMONA				Consilier	I	Superior	S					
166	MUȘETE ANA MARIA				Consilier	I	Principal	S					
Compartimentul pentru Mediu si Dezvoltare Durabila													
167	TUDOR OANA MAGDA				Consilier	I	Superior	S					
168	Vacant temporar				Consilier	I	Asistent	S					
169	HOGEA ION									Șofer	I	M	

Funcția	Număr posturi	Ocupate	Vacante	Total
Nr. total de funcții publice		109	18	127
Nr. total de înalți funcționari publici		0	0	0
Nr. total de funcții publice de conducere		13	7	20
Nr. total de funcții publice de execuție		96	11	107
Nr. total de funcții contractuale de conducere (demnitari)		3	0	3
Nr. total de funcții contractuale de conducere		1	0	1
Nr. total de funcții contractuale de execuție		35	3	38
Nr total de posturi potrivit art. III alin. (2) din O.U.G. Nr. 63/2010 pentru modificarea și completarea Legii nr. 273/2006 privind finanțele publice locale, precum și pentru stabilirea unor măsuri financiare, cu modificările și completările ulterioare				169
Nr. total de funcții din instituție		148	21	169

PREȘEDINTE ,

Constantin RADULESCU