

ROMÂNIA
CONSILIUL JUDEȚEAN VÂLCEA

HOTĂRÂRE
privind aprobarea organigramei și a statului de funcții ale
Direcției Generale de Asistență Socială și Protecția Copilului Vâlcea

Consiliul Județean Vâlcea, întrunit în ședința ordinară din data de 30 octombrie 2017, la care participă un număr de 33 consilieri județeni din numărul total de 33 consilieri în funcție;

Având în vedere Expunerea de motive a Președintelui Consiliului Județean Vâlcea, înregistrată la nr.14010 din 19 octombrie 2017;

Luând în considerare Raportul de specialitate al Direcției Generale Administrație Locală, înregistrat sub nr.14011 din 19 octombrie 2017, precum și avizele comisiilor de specialitate ale Consiliului Județean Vâlcea;

Ținând cont de Hotărârea nr.28 din 18 septembrie 2017 a Colegiului Director al Direcției Generale de Asistență Socială și Protecția Copilului Vâlcea;

În conformitate cu prevederile art.91, alin.(1), lit."a" și alin.(2), lit."c" din Legea administrației publice locale, nr.215/2001, republicată, cu modificările și completările ulterioare, coroborate cu cele ale art.7 alin.(4) lit."d" și lit. "g" din Regulamentul cadru de organizare și funcționare a Direcției Generale de Asistență Socială și Protecția Copilului, aprobat prin Hotărârea Guvernului nr.1434/2004, republicată, cu modificările și completările ulterioare și cele ale art.107 alin.(2) lit."a" și "b" din Legea privind Statutul funcționarilor publici, nr.188/1999, republicată, cu modificările și completările ulterioare;

În temeiul prevederilor art.97, alin.(1) din Legea administrației publice locale, nr. 215/2001, republicată, cu modificările și completările ulterioare,

HOTĂRĂȘTE:

Art.1 Se aprobă organigrama Direcției Generale de Asistență Socială și Protecția Copilului Vâlcea, potrivit anexei nr.I.

Art.2 Se aprobă statul de funcții al Direcției Generale de Asistență Socială și Protecția Copilului Vâlcea, potrivit anexelor nr.II.1 și II.2.

Art.3 Anexele nr.I, II.1 și II.2 fac parte integrantă din prezenta hotărâre.

Art.4 Pe data adoptării prezentei hotărâri își încetează aplicabilitatea prevederile Hotărârii Consiliului Județean Vâlcea nr.149 din 28 noiembrie 2013, cu modificările și completările ulterioare.

Art.5 Secretarul Județului, prin Compartimentul Cancelarie, va comunica prezenta hotărâre, Direcției Generale Administrație Locală, Direcției Generale Economice, precum și Direcției Generale de Asistență Socială și Protecția Copilului Vâlcea, în vederea aducerii la îndeplinire a prevederilor ei și va asigura publicarea acesteia pe site-ul Consiliului Județean Vâlcea și în Monitorul Oficial al Județului Vâlcea.

Prezenta hotărâre a fost adoptată cu respectarea prevederilor art.97, alin.(1) din Legea administrației publice locale, nr.215/2001, republicată, cu modificările și completările ulterioare, cu un număr de 20 voturi pentru, 13 voturi împotriva și 0 abțineri.

PREȘEDINTE
Constantin RĂDULESCU



CONTRASEMNEAZĂ
SECRETAR AL JUDEȚULUI,

cu delegație,

Daniela CALIANU

Râmnicu Vâlcea,

Nr. 246 din 30 octombrie 2017

Prenume, nume	Funcția	Semnătura	Data
Întocmit: Emilian Neagu 1 ex.	Consilier juridic		30 octombrie 2017

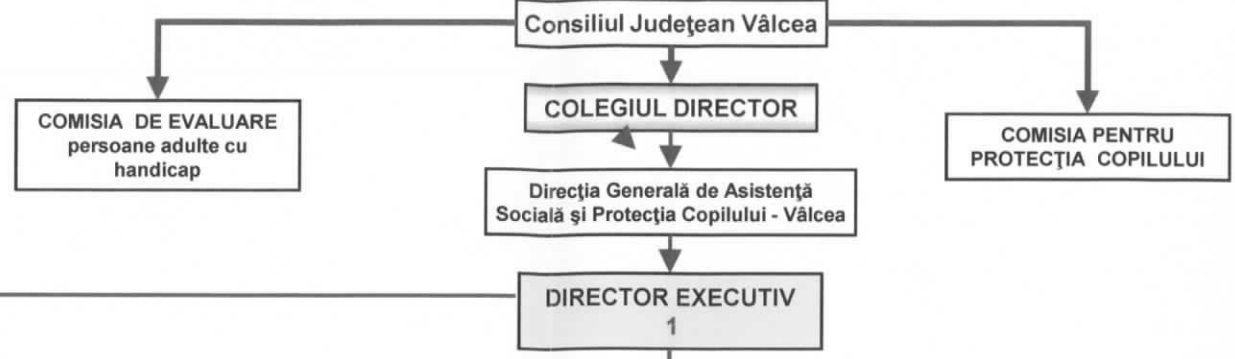

Total Posturi Aparat Propriu = 171 (125+46 Manageri de caz)	Total Posturi Protecția Copilului = 318
Total Posturi Asistența Socială - Adulți = 654	Total posturi AMP = 320
Total General = 1463	

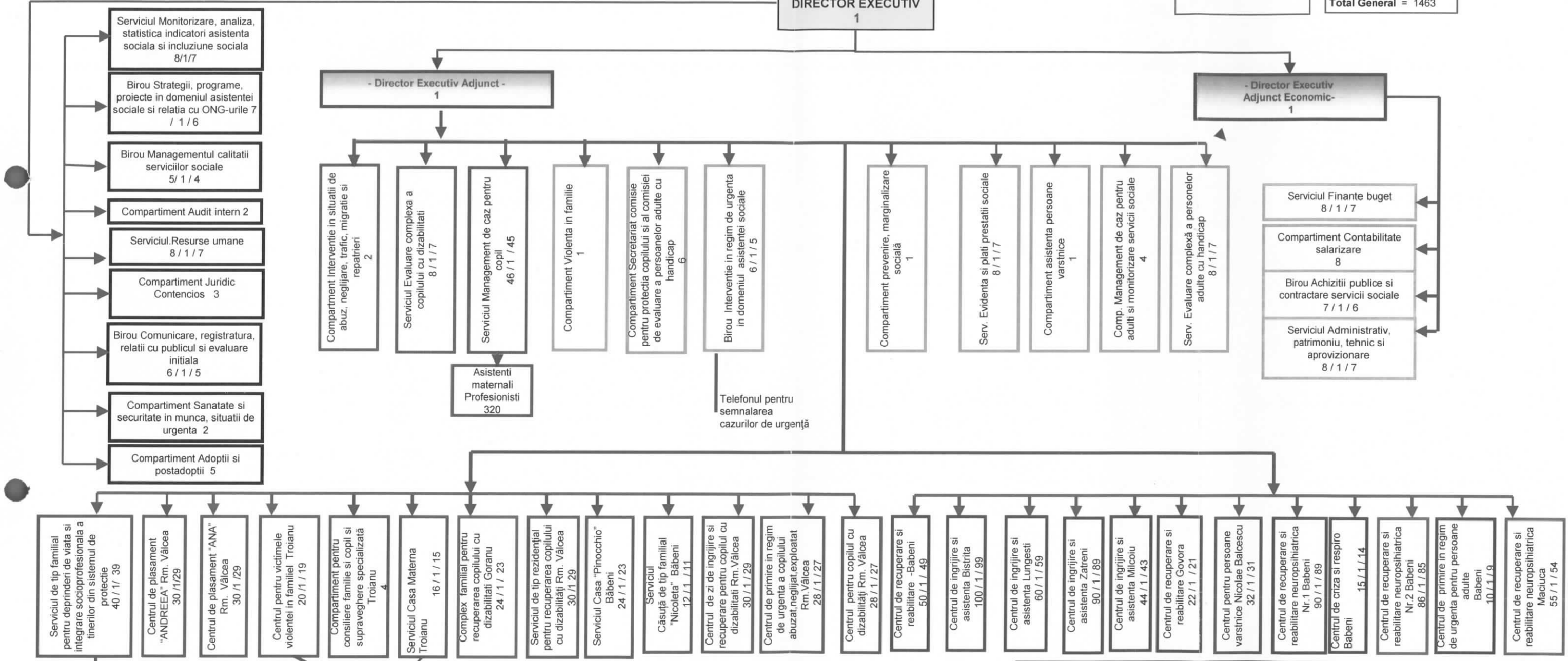

- Componenta rezidentiala
- Componenta de consiliere si orientare profesionala
- Componenta de formare si integrare socio-profesionala
- Componenta de integrare/reintegrare familiala
- Componenta de formare/dezvoltare a deprinderilor de viata independenta

Echipa mobilă de prevenire a abandonului 2

PREȘEDINTE,
Constantin Rădulescu

Nota:
Se desființează - Serv. de recuperare a copilului cu dizabilități 10 / 1 / 9
- Centrul rezidențial de recuperare a tinerilor cu afecțiuni neuropsihice Băbeni : 78/1/77
- Centrul de primire in regim de urgenta a copilului 13 / 1 / 12
- Serviciul adăpost de zi si de noapte pentru copiii străzii 17 / 1 / 16
- Centrul de zi pentru recuperare neuromotorie-Băbeni 17 / 1 / 16
- Centrul pentru persoane varstnice Bistrita 67 / 1 / 66
Se înființează - În cadrul serviciului caSA Materna Troianu se propune înființarea serviciului mobil de prevenirea abandonului, care va deservi și Centrul pt. Victimele violentei in familie
- Căsuța de tip familial "Nicoleta" - Băbeni
- Centrul de recuperare si reabilitare - Băbeni

STAT DE FUNCTII
al Directiei Generale de Asistenta Sociala si Protectia Copilului Valcea
Aparat propriu

Nr. crt.	Nume Prenume	Funcția	Studii	Grad	Grad prof.
Conducere Directia Generala					
Funcții publice = 3					
1	Badea Nicolae	Director Executiv	S	II	
2	Vacant	Dir Exec Adj.	S	II	
3	Udubasa Stefania Daniela	Dir Exec Adj. Ec.	S	II	
Serviciul monitorizare, analiza statistica, indicatori asistenta si incluziune sociala = 8					
Funcții publice=8					
4	Vacant	Sef serviciu	S		
5	Pitigoi Marian	Inspector	S	Superior	
6	Lacraru Anca	Inspector	S	Superior	
7	Cristescu Valentin	Inspector	S	Superior	
8	Stanciu Anca Elena	Inspector	S	Superior	
9	Serban Gh. Adrian	Inspector	S	Superior	
10	Boangiu Anisoara	Referent de specialitate	SSD	Superior	
11	Rizescu Daniela	Inspector	S	Superior	
Birou Strategii, programe, proiecte, in domeniul asistentei sociale si relatia cu ONG-urile = 7					
Funcții publice= 7					
12	Vacant	Sef birou	S	II	
13	Vacant	Inspector	S	Debutant	
14	Sava Georgel	Inspector	S	Superior	
15	Vacant	Inspector	S	Superior	
16	Iepure Ana Mirabela	Inspector	S	Principal	
17	Olariu Augustina	Inspector	S	Superior	
18	Tupan Mihaela	Consilier	S	Superior	
Biroul Managementul calitatii serviciilor sociale = 5					
19	Vacant	Sef birou	S	II	
20	Vacant	Medic	S	Specialist	
21	Vacant	Psiholog	S	Specialist	
22	Vacant	Asistent Social	S	Specialist	
23	Maracinescu Florin	Inspector specialitate	S	IA	
Compartiment Audit Intern = 2					
Funcții publice= 2					
24	Neamtu Cristian Teodor	Auditor	S	Superior	
25	Miricioiu-Popa Amalia-Mar	Auditor	S	Superior	
Serviciul Resurse Umane =8					
Funcții publice= 8					
26	Nitulescu Mariana	Sef serviciu	S	II	
27	Bulbes Anton	Consilier	S	Superior	
28	Popescu Elena Loredana	Consilier	S	Superior	
29	Sandu Costin	Consilier	S	Superior	
30	Staicu Sabina	Inspector	S	Superior	

31	Sasu Elena Ramona	Inspector		S	Superior
32	Pop Elena Adriana	Consilier		S	Principal
33	Ciulei Ioana	Inspector		S	Superior
Compartiment Juridic Contencios=3					
34	Lita Gabriela	Consilier juridic			Superior
35	Vacant	Consilier juridic			Principal
36	Diaconu Jana	Consilier juridic		S	Superior
Birou Comunicare, registratura, relatii cu publicul si evaluare initiala = 6					
Functii publice= 3					
37	Popescu Elena Georgeta		Sef birou	S	II
38	Iordache Mihai	Inspector		S	Superior
39	Firanescu Elena Simona	Inspector		S	Superior
Personal contractual =3					
40	Baiasu Aurelia	Referent		M	IA
41	Purcaru Lavinia	Inspector specialitate		S	I
42	Burtila Marian	Referent		M	II
Compartiment Sanatate securitate in munca si situatii de urgenta = 2					
Functii publice= 2					
43	Popescu Cristian	Consilier		S	Superior
44	Cotruta Horia Trifa	Referent de specialitate		SSD	Superior
Compartiment adoptii si postadoptii= 5					
functii publice =3					
45	Stoian Maria Roxana	Inspector		S	Superior
46	Radu Daniela	Consilier		S	Superior
47	Paun Georgeta	Consilier juridic		S	Superior
Personal contractual =2					
48	Vacant	Psiholog		S	Stagiar
49	Vacant	Asistent Social		S	Debutant
Compartiment interventie in situatii de abuz neglijare, trafic, migratie si repatrieri = 2					
functii publice =1					
50	Badircea Ileana Florica	Referent		M	Superior
personal contractual = 1					
51	Stana Marius Alexandru	Inspector specialitate		S	I
Serviciul de evaluare complexa a copilului cu dizabilitati= 8 posturi					
functii publice= 5					
52	Radu Roxana Cornelia		Sef serviciu	S	II
53	Marin Mihaela	Inspector		S	Superior
54	Ghitulete Pamela Mariana	Inspector		S	Superior
55	Vintila Maria	Inspector		S	Superior
56	Vacant	Inspector		S	Principal
Personal contractual = 3					
57	Dughiri Vasile Iulian	Psiholog		S	Specialist
58	Vacant	Medic		S	Primar
59	Vacant	Medic		S	Primar
Compartiment violenta in familie= 1					
60	Ochia Roxana	Inspector		S	Superior
Compartiment Secretariat comisie pentru protectia copilului si al comisiei de evaluare persoane adulte cu handicap =6					
functii publice= 4					
61	Cumpanasu Nicolita	Consilier		S	Superior
62	Vacant	Referent		M	Superior
63	Rizoiu Floarea Felicia	Inspector		S	Superior

64	Tarnea Alexandra Personal contractual = 2	Referent		M	Superior	
65	Constantin Nicoleta	Medic		S	Specialist	
66	Ciocarlan Monica	Referent		M	I	
Birou interventie in regim de urgenta in domeniul asistentei sociale = 6						
functii publice= 6						
67	Vacant		Sef birou	S	II	
68	Noroc Adelina Maria	Inspector		S	Superior	
69	Iagaru Marina	Inspector		S	Superior	
70	Carstea Marian	Consilier		S	Superior	
71	Buinoiu Ioana	Consilier		S	Superior	
72	Stroe Carmen Daniela	Inspector		S	Principal	
Compartiment prevenire marginalizare sociala= 1						
functii publice=1						
73	Iacob Adriana Daniela	Inspector		S	Superior	
Serviciul Evidenta si plati prestatii sociale = 8						
functii publice=8						
74	Borta Stefan Ovidiu		Sef serviciu	S	II	
75	Fimin Ioana	Consilier		S	Superior	
76	Merisel Ecaterina	Inspector		S	Superior	
77	Maria Nicolita	Inspector		S	Superior	
78	Patrachioiu Elisabeta	Inspector		S	Superior	
79	Traistaru Gabriela	Inspector		S	Superior	
80	Vacant	Inspector		S	Debutant	
81	Calma Valentin	Inspector		S	Superior	
Compartiment asistenta persoane varstnice =1						
82	Cernea Elena	Inspector		S	Superior	
Compartiment Management de caz pentru adulti						
si monitorizare servicii sociale=4						
83	Mirut Maria Magdalena	Inspector		S	Superior	
84	Cladoveau Alexandra	Inspector		S	Superior	
85	Ispas Cristiana	Inspector		S	Superior	
86	Socol Petrisor	Inspector		S	Superior	
Serviciul de evaluare complexa a persoanelor adulte cu handicap = 8						
Personal contractual=8						
87	Vacant		Sef serviciu	S	II	
88	Stroe Florin Liviu	Medic specialist		S		
89	Marin Cristina	Psihopedagog		S		
90	Vacant	Medic specialist		S		
91	Vacant	Interpret mimico gestual		PL		
92	Vacant	Asistent social		S	Specialist	
93	Ciuca Mariana	Psiholog		S	Principal	
94	Vacant	Kinetoterapeut		S		
Serviciul finante buget = 8						
95	Iuga Maria		Sef serviciu	S	II	
96	Paiusi Ana	Consilier		S	Superior	
97	Curuia Marius	Consilier		S	Superior	
98	Florea Lucia Camelia	Inspector		S	Superior	
99	Dondorici Ninela	Inspector		S	Principal	
100	Tilvic Elena	Inspector		S	Superior	
101	Pirvu Viorica	Inspector		S	Superior	
102	Stanciu Maria Simina	Inspector		S	Superior	
Compartiment Contabilitate salarizare= 8						
103	Popa Elvira	Consilier	Page 3	S	Superior	

104	Tudoran Floarea	Consilier		S	Superior
105	Petrescu Maria	Referent		M	Superior
106	Stanca Floarea Camelia	Inspector		S	Superior
107	Temporat vacant	Consilier		S	Superior
108	Anghel Nicoleta Doina	Inspector		S	Superior
109	Catrinoiu Adela	Inspector		S	Superior
110	Bojan Elena	Inspector		S	Superior
Birou achizitii publice si contractare servicii sociale = 7					
Functii publice= 7					
111	Vacant		Sef birou	S	II
112	Bosonea Mircea	Inspector		S	Superior
113	Gaman Stefan Adrian	Inspector		S	Asistent
114	Moiescu Marian	Inspector		S	Superior
115	Cioconea Ionut	Inspector		S	Superior
116	Anghel F Doina	Consilier		S	Superior
117	Mitulescu Elena Amalia	Inspector		S	Superior
Serviciul administrativ , patrimoniul, tehnic si aprovizionare=8					
Personal contractual =8					
118	Mincu Petre		Sef serviciu	S	II
119	Ghita Mihai	Referent		M	IA
120	Trusca Oana Laura	Inspector specialitate		S	I
121	Miu Alexandru Adrian	Referent		M	I
122	Olaru Maria	Inspector specialitate		S	I
123	Tita Costina	Inspector specialitate		S	IA
124	Popa Leonida	Farmacit		S	primar
125	Alama Elena Diana	Asistent medical farmacie		PL	
Serviciul Management de caz pt. copil - 46					
Functii publice=32					
126	Vacant		Sef serviciu	S	II
127	Vasile Marin	Consilier		S	Superior
128	Telejman Elena	Inspector		S	Principal
129	Sima Dragos	Inspector		S	Superior
130	Popa Constantin	Inspector		S	Superior
131	Trache Dana	Inspector		S	Superior
132	Georgescu Alina	Inspector		S	Superior
133	Florea Violeta	Inspector		S	Superior
134	Costoiu Floarea	Inspector		S	Superior
135	Muscalu Maria Adelina	Inspector		S	Superior
136	Seuleanu Iulia	Inspector		S	Superior
137	Draghici Gabriel	Inspector		S	Superior
138	Draghici Daniela	Inspector		S	Principal
139	Bercu Gabriela	Inspector		S	Superior
140	Tigmeanu Ana Beatrice	Inspector		S	Superior
141	Voican Aurelia	Inspector		S	Superior
142	Tomescu Larisa Loredana	Inspector		S	Principal
143	Grosu Elena	Inspector		S	Superior
144	Vacant	Inspector		S	Superior
145	Pana Maria	Inspector		S	Superior
146	Stuparu Mirela	Inspector		S	Superior
147	Tutu Maria Narcisa	Inspector		S	Superior
148	Chiosila Paul Daniel	Inspector		S	Superior
149	Serban Aurora Cornelia	Inspector		S	Superior
150	Heroaica Alida	Inspector		S	Superior
151	Tudoroiu Valentina	Inspector		S	Superior

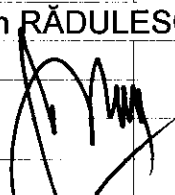
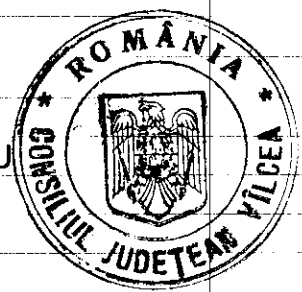
152	Codreș Rodica	Inspector		S	Asistent
153	Zmaranda Daniela	Inspector		S	Principal
154	Georgescu Remus	Inspector		S	Superior
155	Vacant	Consilier		S	Asistent
156	Vacant	Inspector		S	Principal
157	Badulescu Iulia Maria	Inspector		S	Asistent
Personal contractual=14					
158	Vacant	Insector specialitate		S	I
159	Georgescu Nicoleta	Asistent social		S	Principal
160	Carstea Elena Cornelia	Asistent social		S	Principal
161	Vacant	Asistent social			Specialist
162	Vacant	Asistent social			Specialist
163	Vacant	Asistent social			Specialist
164	Vacant	Asistent social			Specialist
165	Vacant	Asistent social			Specialist
166	Vacant	Asistent social			Specialist
167	Vacant	Asistent social			Specialist
168	Vacant	Psiholog			Specialist
169	Vacant	Psiholog			Specialist
170	Vacant	Psiholog			Specialist
171	Vacant	Psiholog			Specialist
PREȘEDINTE					
Constantin RĂDULESCU					
 					

ANEXA II.2

la Hotărârea nr. 246 din 30.10.2017

STAT DE FUNCTII

cu personalul din centrele de plasament - copii si centre de ingrijire si asistenta-adulti
din subordinea D.G.A.S.P.C. Valcea

Nr.	Nume si prenume	Funcție executie	cond	Nivel Studii	Grad Treapta
Directia de Protectie a Copilului					
Serv. de tip familial pentru deprinderi de viata si integrare socio-profesionala a tinerilor din sistemul de protectie= 40 posturi					
Personal de conducere					
1	Raboaca Elena		Sef serviciu	S	II
Personal de specialitate de ingrijire si asistenta; personal de specialitate si auxiliar					
2	Opritescu Floarea	Consilier Juridic		S	II
3	Prunoiu Georgiana	Asistent social		S	Principal
4	Garea Georgiana	Psiholog		S	Specialist
5	Vacant	Terapeut ocupational		S	
6	Radulescu Magda	Educator		PI	
7	Dinca Elena Madalina	Educator		S	
8	Feloiu Ramona	Educator		S	
9	Teodorini Gabriel	Educator		S	
10	Nicolaescu Florinela Magda	Educator		S	
11	Ghidarcea Tatiana	Educator		S	
12	Munteanu Aurelian	Educator		S	
13	Curuia Aurelia Mariana	Educator		S	
14	Ciontu Adrian	Educator		S	
15	Staicu Rinel	Instructor de educatie		M	
16	Sugureanu Cristian	Instructor de educatie		M	
17	Catana Vasile	Instructor de educatie		M	
18	Manciu Camelia	Instructor de educatie		M	
19	Nitu Ana	Instructor de educatie		M	
20	Dima Maria Iuliana	Instructor de educatie		M	
21	Vlad Elena	Instructor de educatie		M	
22	Canini Ana Angela	Instructor de educatie		M	
23	Vilcu Maria	Instructor de educatie		M	
24	Tomescu Persida	Instructor de educatie		M	
25	Mirea Elena	Instructor de educatie		M	
26	Dumitru Ana Florina	Supraveghetor de noapte		G	
27	Miritoiu Florentina	Supraveghetor de noapte		G	
28	Ninciuleanu Elena	Supraveghetor de noapte		G	
29	Schiteanu Titus-Alin	Supraveghetor de noapte		G	
30	Andreică Maria Minodora	Supraveghetor de noapte		G	
		Total			
Personal cu functii administrative, gospodarire, intretinere-reparatii, deservire					
31	Vacant	Inspector de specialitate		S	I
32	Vacant	Inspector de specialitate		S	I
33	Ionescu Cornelia	Muncitor necalificat			
34	Pirvulescu Vasile	Bucatar			III
35	Vacant	Zugrav			III
36	Mihai Petre	Paznic		G	
37	Zdircea Viorel	Paznic		G	
38	Enescu Ion	Paznic		G	
39	Mihăilescu Simona Floarea	Paznic		G	
40	Predoi Gheprghe	Sofer			I
Centrul de plasament "Andreea"-Rm. Valcea = 30 posturi					
Personal de conducere					
1	Ceausu Horia		Sef centru	S	II

Personal de specialitate de ingrijire si asistenta; personal de specialitate si auxiliar				
2	Dinulescu Carmen	Medic	S	Primar
3	Enea Alina Mariana	Psiholog	S	practicant
4	Vacant	Kinetoterapeut		
5	Tudor Viorica Elena	Asistent social	S	Principal
6	Munteanu Anca	Asistent medical	PL	Principal
7	Vacant	Asistent medical	PL	Principal
8	Vacant	Asistent medical	PL	Debutant
9	Vacant	Asistent medical	PL	Principal
10	Vacant	Asistent medical	PL	Principal
11	Andriuca Elena	Instructor de educatie	M	
12	Budica Nicolae	Instructor de educatie	M	
13	Patrascu Maria	Instructor de educatie	M	
14	Cirstea Gina	Infirmiera	G	
15	Stroescu Magdalena	Infirmiera	G	
16	Vochitu Maria	Infirmiera	G	
17	Cretu Maria	Infirmiera	G	
18	Lungan Marioara	Infirmiera	G	
19	Apostol Nicoleta	Infirmiera	G	
20	Alaman Florentina	Infirmiera	G	
21	Andrei Georgeta	Infirmiera	G	
22	Pislaru Ioana	Infirmiera	G	
Personal cu functii administrative, gospodarire, intretinere-reparatii, deservire				
23	Suca Mariana	Administrator	M	I
24	Defta Carmen Vasilica	Magaziner	M/G	I
25	Florescu Luminita	Bucatar		III
26	Gilice Lavinia	Bucatar		III
27	Sporea Elena	Bucatar		III
28	Ghita Daniela	Lenjereasa		III
29	Chiritescu Florin	Zugrav		III
30	Kercso Gheorghita	Spalatoreasa	G	
Centrul de Plasament "Ana"- Rm Valcea =30 posturi				
Personal de conducere				
1	Coca Dorina	Sef serviciu	S	II
Personal de specialitate de ingrijire si asistenta; personal de specialitate si auxiliar				
2	Budaescu Alina	Psiholog	S	Practicant
3	Vacant	Asistent social	S	Specialist
4	Pirvulescu Oana Gabriela	Educator	S	
5	Jidoveanu Maria	Educator	S	
6	Sturzu Simona	Educator	S	
7	David Monica	Educator	S	
8	Diaconu Ileana	Educator	S	
9	Dima Marin Alin	Educator	S	
10	Ghebrea Mihai	Educator	S	
11	Deaconeasa Dana Mihaela	Instructor de educatie	M	
12	Pascaru Vasilica	Supraveghetor de noapte	G	
13	Dobroiu Madalina	Supraveghetor de noapte	G	
14	Căţoiu Ion	Supraveghetor de noapte	G	
15	Popescu Valerian	Supraveghetor de noapte	G	
16	Din Maria	Ingrijitoare	G	
17	Mihalcea Dorina	Ingrijitoare	G	
18	Dinu Elena	Ingrijitoare	G	
19	Cirstea Despina	Ingrijitoare	G	
20	Trasca Maria	Ingrijitoare	G	
	Total			
Personal cu functii administrative, gospodarire, intretinere-reparatii, deservire				
21	Vacant	Inspector de specialitate(economist)	S	IA
22	Popa Elena	Administrator	M	I
23	Cotocel Luminita	Magaziner	M/G	I

24	Defta Luminita	Bucatar			III
25	Radoi Maria	Bucatar			III
26	Vesa Mirela	Bucatar			III
27	Diaconu Natalia	Bucatar			III
28	Sacelean Gheorghe	Mecanic			III
29	Lixandru Ecaterina	Lenjereasa			III
30	Andronache Vasilica	Spalatoreasa		G	
Centrul pentru victimele violentei in familie Troianu = 20 posturi					
Personal de conducere					
1	Vacant		Sef serviciu	S	II
Personal de specialitate de ingrijire si asistenta; personal de specialitate si auxiliar					
2	Ionica Gabriela	Asistent social		S	Principal
3	Vacant	Psiholog		S	Specialist
4	Tudor Sorin	Consilier juridic		S	II
5	Vacant	Educator		S	
6	Agapescu Ioana	Asistent medical		PL	Principal
7	Vacant	Asistent medical		PL	Principal
8	Vacant	Ingrijitoare		G	
9	Catalinoiu Veronica Daniela	Ingrijitoare		G	
10	Rotaru Maria	Ingrijitoare		G	
11	Vacant	Ingrijitoare		G	
Personal cu functii administrative, gospodarire, intretinere-reparatii, deservire					
12	Vacant	Inspector de specialitate		S	IA
13	Tartea Gabriela	Muncitor necalificat			
14	Graur Marcel	Paznic			
15	Ciutacu Elena	Paznic			
16	Șerbănoiu Victoria	Paznic			
17	Nistor Mihaela	Paznic			
18	Nicolaescu Georgeta	Paznic			
19	Vega Vasile	Mecanic			III
20	Miritoiu Constantin	Sofer			I
Serv. Casa Materna - Troianu = 16 posturi					
Personal de conducere					
1	Paraschiv Daniela		Sef serviciu	S	II
Personal de specialitate de ingrijire si asistenta; personal de specialitate si auxiliar					
2	Vacant	Medic			
3	Comsa Marga	Asistent social		S	Principal
4	Vacant	Psiholog			Practicant
5	Vlad Maria	Asistent medical		PL	Principal
6	Vacant	Asistent medical		PL	Principal
7	Vacant	Asistent medical		PL	Principal
8	Brutaru Dana	Instructor de educatie		M	
9	Teodorescu Maria	Supraveghetor de noapte		G	
10	Diaconu Ioana	Infirmiera		G	
11	Moghina Elena	Infirmiera		G	
12	Sasu Emesse Brigitte	Infirmiera		G	
13	Cismaru Elena	Infirmiera		G	
Personal cu functii administrative, gospodarire, intretinere-reparatii, deservire					
14	Popescu Adrian	Administrator		M	I
15	Voinea Marcela	Magaziner		M/G	I
16	Tudoran Lazar	Sofer			
Echipe mobile de prevenire a abandonului = 2 posturi					
1	Vacant	Asistent social		S	Specialist
2	Vacant	Asistent medical		PL	
TOTAL					
Compartiment pentru consiliere familie si copil si supraveghere specializata =4 posturi					

1	Vacant	Psiholog		S	Practicant
2	Vacant	Consilier juridic		S	IV
3	Vacant	Inspector de specialitate		S	II
4	Vacant	Referent		M	IA
Complex familial pt. recuperarea copilului cu dizabilitati-Goranu = 24 posturi					
Personal de conducere					
1	Vacant		Sef serviciu	S	II
Personal de specialitate de ingrijire si asistenta; personal de specialitate si auxiliar					
2	Silca Luiza	Psiholog		S	Specialist
3	Barbu Maria	Asistent medical		PL	Principal
4	Buga Monica	Asistent medical		PL	Principal
5	Vasiloiu Mihaela	Asistent medical		PL	
6	Stegarus Camelia	Asistent medical		PL	Principal
7	Balan Mihaela	Instructor de educatie		M	
8	David Cristina	Instructor de educatie		M	
9	Bosoi Elena	Infirmiera		G	
10	Cazan Georgeta	Infirmiera		G	
11	Alaci Marcela	Infirmiera		G	
12	Piciu Paula	Infirmiera		G	
13	Radut Viorica	Infirmiera		G	
14	Drucea Paulina	Infirmiera		G	
15	Mosteanu Denisa	Infirmiera		G	
16	Sunica Felicia	Infirmiera		G	
17	Stamate Elena	Infirmiera		G	
18	Ionescu Florentina	Infirmiera		G	
19	Mihailescu Dana	Infirmiera		G	
20	Zamfirescu Ioana	Infirmiera		G	
21	Stoica Elena	Infirmiera		G	
Personal cu functii administrative, gospodarire, intretinere-reparatii, deservire					
22	Zanfir Aurelia	Spalatoreasa		G	
23	Ducu Elena Daniela	Ingrijitoare			
24	Sanda Marin	Mecanic			III
Serviciul de tip rezidential pt. recuperarea copilului cu dizabilitati Rm. Valcea = 30 posturi					
Personal de conducere					
1	Stanciu Radu		Sef serviciu	S	II
Personal de specialitate de ingrijire si asistenta; personal de specialitate si auxiliar					
2	Dumitrascu Veronica	Medic primar pediatru		S	Primar
3	Spataru Daniela	Asistent social		S	Specialist
4	Budica Dana	Asistent medical		PL	Principal
5	Preduca Marinela	Asistent medical		PL	Principal
6	Nita Maria	Asistent medical		PL	Principal
7	Naulea Luminita	Asistent medical		PL	Principal
8	Aslan Liana Adina	Educator		SSD	
9	Archip Claudia	Instructor de educatie		M	
10	Voicu Mariana	Infirmiera		G	
11	Gradinaru Daniela	Infirmiera		G	
12	Ungureanu Renata	Infirmiera		G	
13	Sirbulescu Rozalia	Infirmiera		G	
14	Bercu Felicia	Infirmiera		G	
15	Cioaca Maria	Infirmiera		G	
16	Paun Maria	Infirmiera		G	
17	Bizic Aurelia	Infirmiera		G	
18	Tatut Vasilica	Infirmiera		G	
19	Geonea Gabriela	Infirmiera		G	
20	Onea Maria	Infirmiera		G	
21	Gaujan Elena	Infirmiera		G	
22	Voica Florica	Infirmiera		G	
Personal cu functii administrative, gospodarire, intretinere-reparatii, deservire					
23	Petrescu Marioara	Administrator		M	I

24	Mihailescu Doina	Magaziner		M/G	I
25	Baltatanu Mironela	Bucatar			III
26	Stefanescu Elena	Bucatar			III
27	Cioc Elvira	Bucatar			III
28	Avrinte Cornelia	Lenjereasa			III
29	Potcovel Doinita	Muncitor necalificat			
30	Trusca Ioana	Spalatoreasa		G	
Serviciul Casa" Pinocchio"-Babeni = 24 posturi					
Personal de conducere					
1	Vacant		Sef serviciu	S	II
Personal de specialitate de ingrijire si asistenta; personal de specialitate si auxiliar					
2	Iacob Elena Lavinia	Psiholog		S	practicant
3	Zaica Elena Mihaela	Asistent medical		PL	Principal
4	Anuta Marieta	Asistent medical		PL	Principal
5	Mustata Maria Cristina	Asistent medical		PL	
6	Titu Iulian	Asistent medical		PL	Principal
7	Barbu Daniela	Instructor de educatie		M	
8	Iacob Iulian	Instructor de educatie		M	
9	Udrea Elena	Instructor de educatie		M	
10	Birzan Mihaela	Instructor de educatie		M	
11	Patru Maria	Instructor de educatie		M	
12	Lungu Mirela	Supraveghetor de noapte		G	
13	Soana Georgeta	Supraveghetor de noapte		G	
14	Chita Zenovia	Supraveghetor de noapte		G	
15	Bunescu Grațian	Supraveghetor de noapte		G	
16	Areft Ioana	Supraveghetor de noapte		G	
Personal cu functii administrative, gospodarie, intretinere-reparatii, deservire					
17	Vacant	Inspector de specialitate(economist)		S	IA
18	Petrosel Gheorghe	Administrator		M	I
19	Ungureanu Marioara	Bucatar			III
20	Cazacu Mihaela	Bucatar			III
21	Bunescu Veronica	Ingrijitoare			
22	Stanciu Marina	Spalatoreasa			
23	Soana Gheorghe	Fochist			III
24	Stoian Gheorghe	Muncitor necalificat			
Serviciul Casuta "Nicoleta" Babeni = 12 posturi					
Personal de conducere					
1	Vacant		Sef centru	S	II
Personal de specialitate de ingrijire si asistenta; personal de specialitate si auxiliar					
2	Vacant	Instructor de educatie		M	
3	Vacant	Instructor de educatie		M	
4	Popa Elena Ramona	Infirmiera		G	
5	Baicu Elena	Infirmiera		G	
6	Predut Elena	Infirmiera		G	
7	Bivolu Vasilica	Infirmiera		G	
8	Schiopu Maria	Infirmiera		G	
9	Micu Elena Alina	Infirmiera		G	
10	Birlan Victoria	Infirmiera		G	
11	Oprea Elena	Infirmiera		G	
12	Vacaru Elena	Infirmiera		G	
Centrul de zi de ingrijire si recuperare pentru copilul cu dizabilitati Rm. Valcea = 30 posturi					
Personal de conducere					
1	Peri Viorel		Sef centru	S	II
Personal de specialitate de ingrijire si asistenta; personal de specialitate si auxiliar					
2	Tuta Lavinia	Medic stomatolog		S	
3	Zaulet Georgeta Silvia	Psiholog		S	Specialist
4	Vacant	Asistent social		S	Specialist
5	Vacant	Logoped		S	
6	Tosu Roxana	Kinetoterapeut		S	
7	Casapu Maria	Kinetoterapeut		S	

8	Vacant	Fiziokinetoterapeut	S	
9	Vacant	Medic BFT	S	Primar
10	Cosmescu Marinela	Profesor CFM	S	
11	Serafim Adelina	Educator	S	
12	Leca Carla	Educator	PL	
13	Munteanu Alina	Educator	S	
14	Brutaru Georgeta Emilia	Educator	SSD	
15	Ionescu Aurora	Educator	SSD	
16	Flenches Danut Valeriu	Asistent medical BFT	PL	Principal
17	Gafita Niculina Carmen	Asistent medical maseur	PL	Principal
18	Manea Gratiela	Asistent medical BFT	PL	Principal
19	Spalnacean Larisa	Asistent medical	PL	
20	Ionescu - Manea Oana	Pedagog recuperare	PL	
21	Vacant	Animator socio-educativ	M	
22	Salomia Maria	Ingrijitoare	G	
23	Mihalcea Elena	Ingrijitoare	G	
24	Anghel Doina	Ingrijitoare	G	
Personal cu functii administrative, gospodarie, intretinere-reparatii, deservire				
25	Vacant	Inspector de specialitate	S	II
26	Dinescu Traian	Paznic		
27	Nica Ion	Paznic		
28	Andronache Ionica	Paznic		
29	Zanfirescu Mihaela	Paznic		
30	Cirstea Toader	Paznic		
Centrul de primire in regim de urgenta pentru copilul abuzat, neglijat, exploatat- Rm. Valcea = 28 posturi				
Personal de conducere				
1	Vacant	Sef serviciu	S	II
Personal de specialitate de ingrijire si asistenta; personal de specialitate si auxiliar				
2	Ciutulescu Mihaela	Psiholog	S	Specialist
3	Popescu Florin	Asistent social	S	Principal
4	Roescu Diana Elena	Educator	S	
5	Teveloiu Maria	Educator	S	
6	Tomulescu Claudia	Educator	PL	
7	Soare Monica	Instructor de educatie	M	
8	Gheorghe Alina	Instructor de educatie	M	
9	Negraru Aurora	Instructor de educatie	M	
10	Cristea Loredana	Inspector de specialitate	S	I
11	Sanfranciscus Maria	Supraveghetor de noapte	G	
12	Grozavu Ioana	Supraveghetor de noapte	G	
13	Tufeanu Dorina	Supraveghetor de noapte	G	
14	Balmesi Mihaela	Supraveghetor de noapte	G	
15	Avrinte Maria	Ingrijitoare	G	
16	Pătrașcu Vasilica	Ingrijitoare	G	
Personal cu functii administrative, gospodarie, intretinere-reparatii, deservire				
17	Predoi Daniela	Bucatar		III
18	Croitoru Elena	Bucatar		III
19	Chirca Adriana	Bucatar		III
20	Florea Aurelia	Bucatar		III
21	Stanoi Elena	Bucatar		III
22	Berechet Rodica	Lenjereasa		III
23	Muja Medeea	Spalatoreasa	G	
24	Leotescu Nicolae	Mecanic		III
25	Coroaba Marius	Mecanic		IV
26	Preda Daniela	Muncitor calificat		III
27	Gainaru Carmen	Ingrijitoare		
28	Voinea Alexandru	Sofer		
Centrul pentru copilul cu dizabilitati = 28 posturi				
Personal de conducere				
1	Vacant	Sef serviciu	S	II

Personal de specialitate de ingrijire si asistenta; personal de specialitate si auxiliar					
2	Vacant	Medic		S	
3	Sucea Adelina	Psiholog		S Principal	
4	Vacant	Asistent social		S Debutant	
5	Vasile Ramona	Asistent medical		PL Principal	
6	Chirca Maria	Asistent medical		PL	
7	Iana Cristina	Asistent medical		PL Principal	
8	Tudor Fabian Ion	Asistent medical		PL Principal	
9	Traistaru Elena Aurelia	Asistent medical		PL Principal	
10	Popescu Elena Daniela	Infirmiera		G	
11	Buharu Iustina	Infirmiera		G	
12	Mihaescu Maria	Infirmiera		G	
13	Tuica Lenuta Ioana	Infirmiera		G	
14	Matei Marinela	Infirmiera		G	
15	Aprodu Elena	Infirmiera		G	
16	Din Maria	Infirmiera		G	
17	Mustatea Maria	Infirmiera		G	
18	Noretu Mihaela	Infirmiera		G	
19	Dinca Aurelia	Infirmiera		G	
20	Barbulescu Gabriela	Infirmiera		G	
21	Miertoiu Georgeta	Infirmiera		G	
22	Muja Marilena	Infirmiera		G	
23	Zanfir Cristina	Infirmiera		G	
24	Predi Maria	Infirmiera		G	
Personal cu functii administrative, gospodarire, intretinere-reparatii, deservire					
25	Calugaritoiu Daniel	Administrator		M I	
26	Toma Mariana	Magaziner		M/G I	
27	Bubulinca Maria	Lenjereasa		III	
28	Papoiu Camelia	Spalatoreasa		G	
Asistenta Sociala					
Nume si prenume		Functie		Nivel	Grad
		executie	cond	Studii	Treapta
Centrul de recuperare si reabilitare Babeni = 50 posturi					
Personal de conducere					
1	Vacant		Sef centru	S II	
Personal de specialitate de ingrijire si asistenta; personal de specialitate si auxiliar					
2	Buharu Aida	Medic specialist		S	
3	Pop Andra Emilia	Psiholog		S Specialist	
4	Vacant	Kinetoterapeut		S	
5	Dicu Elena	Pedagog recuperare		PL	
6	Buse Mihaela	Asistent medical		PL Principal	
7	Neacsu Maria Madalina	Asistent medical		PL Principal	
8	Oprea Cristina	Asistent medical		PI Principal	
9	Birzan Nicoleta	Asistent medical		PL Principal	
10	Popa Ileana Monica	Asistent medical BFT		PL Principal	
11	Iorgulescu Luminita	Asistent medical BFT		PL Principal	
12	Mustata Simona	Asistent medical BFT		PL	
13	Mitoc Corina	Asistent medical BFT		PL Principal	
14	Balasa Mariana	Asistent medical BFT		PL Principal	
15	Ungureanu Ionut	Asistent medical BFT		PL Principal	
16	Badita Marinela	Infirmiera		G	
17	Marinescu Ioana	Infirmiera		G	
18	Duminica Niculina	Infirmiera		G	
19	Negoita Elisabeta	Infirmiera		G	
20	Neagoe Felicia	Infirmiera		G	
21	Badea Maria	Infirmiera		G	
22	Bolovan Maria	Infirmiera		G	
23	Ciobotea Sorina	Infirmiera		G	
24	Tarasila Ioana	Infirmiera		G	
25	Balasa Maria	Infirmiera		G	
26	Mihai Elena	Infirmiera		G	

27	Cojocaru Valentina	Infirmiera		G	
28	Zaharia Maria	Infirmiera		G	
29	Rizea Gheorghita	Infirmiera		G	
30	Vlasceanu Elena	Infirmiera		G	
31	Ungureanu Maria	Infirmiera		G	
32	Brandiburu Atena	Infirmiera		G	
33	Irimia Gheorghe	Infirmier		G	
34	Diguta Liliana	Infirmiera		G	
Personal cu functii administrative, gospodarie, intretinere-reparatii, deservire					
35	Oprea Floarea	Inspector de specialitate(economist)		S	IA
36	Baicu Alina	Inspector de specialitate		S	II
37	Vacant	Administrator		M	I
38	Cirstea Mironela	Magaziner		M/G	I
39	Zaharioiu Veronica	Bucatar			III
40	Lazar Tatiana	Bucatar			III
41	Antonie Camelia	Bucatar			III
42	Botan Elena	Bucatar			III
43	Popa Dan	Instalator			III
44	Trasca Ion	Mecanic			III
45	Voicu Ion	Zugrav			III
46	Patrascu Gheorghe	Electrician			III
47	Ciuca Vasilica	Lenjereasa			III
48	Vacant	Spalatoreasa		G	
49	Joita Maria	Spalatoreasa		G	
50	Stochescu Ioana	Muncitor necalificat			
Centrul de ingrijire si asistenta Bistrita = 100 posturi					
Personal de conducere					
1	Coca Daniela		Sef centru	S	II
Personal de specialitate de ingrijire si asistenta; personal de specialitate si auxiliar					
2	Draghici Tatiana	Medic primar		S	
3	Vacant	Medic		S	Specialist
4	Magureanu Camelia	Psiholog		S	Practicant
5	Vacant	Psiholog		S	Stagiar
6	Enea Maria Adelina	Asistent social		S	Practicant
7	Vacant	Asistent social		S	debutant
8	Dumitrescu Simion Dorela	Kinetoterapeut		S	
9	Lazarescu Ionela Daniela	Asistent medical		PL	
10	Rosca Iulia Maria	Asistent medical		PL	Principal
11	Grigore Cristina	Asistent medical		PL	Principal
12	Bornete Mihaela	Asistent medical		PL	Principal
13	Pavel Elena	Asistent medical		PL	Principal
14	Coca Maria	Asistent medical		PL	Principal
15	Popescu Ion	Asistent medical		PL	
16	Enea Ionut Dorinel	Asistent medical		PL	
17	Butoi Ionela Camelia	Asistent medical		PL	Principal
18	Otesanu Ionela Nadia	Asistent medical		PL	Principal
19	Vacant	Asistent medical		PL	
20	Vacant	Asistent medical		PL	
21	Vacant	Asistent medical		PL	
22	Vacant	Asistent medical		PL	
23	Vacant	Instuctor de animatie		M	
24	Vacant	Instuctor de animatie		M	
25	Vacant	Ergoterapeut		PI	
26	Vacant	Art terapeut		M	
27	Vacant	Art terapeut		M	
28	Borascu Elena	Infirmiera		G	
29	Enea Ioana	Infirmiera		G	
30	Huruiala Maria Carmina	Infirmiera		G	
31	Rosca Adrian	Infirmiera		G	
32	Popescu Ioana	Infirmiera		G	
33	Cirtala Elena	Infirmiera		G	
34	Ilea Daniela	Infirmiera		G	

35	Pavel Gabriela	Infirmiera		G	
36	Jidoveanu Ion	Infirmiera		G	
37	Huidu Nicoleta	Infirmiera		G	
38	Florescu Catalina	Infirmiera		G	
39	Huruiala Vasile	Infirmiera		G	
40	Craciun Daniela	Infirmiera		G	
41	Coca Gavril	Infirmiera		G	
42	Nistor Adrian	Infirmiera		G	
43	AndronescuClaudia	Infirmiera		G	
44	Gaina Elena	Infirmiera		G	
45	Craciun Maria Nicoleta	Infirmiera		G	
46	Pavel Nicolae	Infirmiera		G	
47	Dorobantu Maria Cristina	Infirmiera		G	
48	Ionescu Elena	Infirmiera		G	
49	Magureanu Geta Valentina	Infirmiera		G	
50	Lazarescu Tomita	Infirmiera		G	
51	Ungureanu D. Maria	Infirmiera		G	
52	Dogaru Cornelia	Infirmiera		G	
53	Grigorescu Liliana	Infirmiera		G	
54	Sontrop Nicoleta	Infirmiera		G	
55	Anghel Ileana	Infirmiera		G	
56	Grigorescu Elena Loredana	Infirmiera		G	
57	Mihai Nicolae	Infirmiera		G	
58	Geanovu Eugen	Infirmiera		G	
59	Diplaş Marinela	Infirmiera		G	
60	Vacant	Infirmiera		G	
61	Vacant	Infirmiera		G	
62	Vacant	Infirmiera		G	
63	Vacant	Infirmiera		G	
64	Vacant	Infirmiera		G	
65	Vacant	Infirmiera		G	
66	Vacant	Infirmiera		G	
67	Vacant	Ingrijitoare		G	
68	Vacant	Ingrijitoare		G	
69	Vacant	Ingrijitoare		G	
70	Vacant	Ingrijitoare		G	
71	Vacant	Ingrijitoare		G	
Personal cu functii administrative, gospodarie, intretinere-reparatii, deservire					
72	Persu Mariana	Administrator		I	
73	Armasescu Ctin	Magaziner		I	
74	Ciopleala Otilia	Inspector de specialitate(economist)		II	
75	Vacant	Inspector de specialitate		II	
76	Titiriga Ionela	Bucatar		III	
77	Gaiculescu Felicia	Bucatar		IV	
78	Milosteanu Vania	Bucatar		III	
79	Sandu Steliana	Bucatar		IV	
80	Nita Elvira	Bucatar		III	
81	Budriga Stefan	Sudor		III	
82	Badescu Constantin	Lacatus		III	
83	Glavan C-tin Ovidiu	Mecanic		III	
84	Paunescu Cristian	Electrician		III	
85	Voineag Elena	Lenjereasa		III	
86	Enea Ioachim Doru	Fochist		III	
87	Paduretu Nicusor	Fochist		III	
88	Ispas Adam	Fochist		III	
89	Preda Grigore	Fochist		III	
90	Kocis Braica Ioan	Fochist		III	
91	Bulacu Anisoara	Spalatoreasa		G	
92	Stoica Elena	Spalatoreasa		G	
93	Ticu Emilia	Spalatoreasa		G	
94	Vacant	Spalatoreasa		G	
95	Istocescu Ion Dorin	Paznic			
96	Stoican Vasile Sorin	Paznic			

97	Geanovu Gheorghe	Paznic		
98	Dinescu Dumitru	Paznic		
99	Ducu Vasile Daniel	Paznic		
100	Lazarescu Ion	Sofer		III
Centrul de ingrijire si asistenta Lungesti = 60 posturi				
Personal de conducere				
1	Vacant		Sef centru	S II
Personal de specialitate de ingrijire si asistenta; personal de specialitate si auxiliar				
2	Dumitrascu Laura	Medic generalist		S
3	Dumitrascu Marinela	Psiholog		S Practicant
4	Vacant	Asistent social		S Debutant
5	Lanoiu Elena	Asistent medical		PL Principal
6	Neagoie Daniela	Asistent medical		PL Principal
7	Ciurduc Otilia	Asistent medical		PL Principal
8	Lazar Ionica Simina	Asistent medical		PL Principal
9	Paraschiva Vergica	Asistent medical		PL Principal
10	Capataru Luiza	Asistent medical		PL Principal
11	Nistor Stanica	Asistent medical		PL Principal
12	Popa Adrian	Asistent medical		PL
13	Matei Liviu	Asistent medical		PL
14	Dumitrascu Marius	Asistent medical fizioterapeut		PL Principal
15	Constantinecu Norica	Asistent medical igiena		PL
16	Pisicaru Irina	Infirmiera		G
17	Gigiu Valeria	Infirmiera		G
18	Tudosie Ioana	Infirmiera		G
19	Tudosie Elena	Infirmiera		G
20	Tudosie Paulina	Infirmiera		G
21	Gheorghita Maria	Infirmiera		G
22	Draghici Marina	Infirmiera		G
23	Bolboaca Daniela	Infirmiera		G
24	Barbu Florentina	Infirmiera		G
25	Acalinei Olimpia	Infirmiera		G
26	Dinu Ioana	Infirmiera		G
27	Dragut Angelica	Infirmiera		G
28	Calin Anuta	Infirmiera		G
29	Paraluta Rodica	Infirmiera		G
30	Matei Tudora	Infirmiera		G
31	Pirvu Gabriela	Infirmiera		G
32	Bacaran Maria	Infirmiera		G
33	Lascu Petre	Infirmiera		G
34	Mina Lineta	Infirmiera		G
35	Stefana Ana	Infirmiera		G
36	Ancuta Ileana	Infirmiera		G
37	Popa Daniela	Infirmiera		G
38	Vacant	Infirmiera		G
39	Neacsu Liliana	Ingrijitoare		G
40	Vlasceanu Florentina	Ingrijitoare		G
Personal cu functii administrative, gospodarie, intretinere-reparatii, deservire				
41	Vacant	Inspector de specialitate		S IA
42	Stanciu Aurelia	Referent(contabil)		M IA
43	Vacant	Administrator		M I
44	Stoicanoiu Ioana	Magaziner		M/G I
45	Neacsu Margareta	Bucatar		III
46	Iordachescu Cami	Bucatar		III
47	Cojocarui Elena	Bucatar		III
48	Papa Maria	Bucatar		III
49	Marin Gabriel	Electrician		III
50	Dumitrascu Gheorghe	Mecanic		III
51	Neacsu Florentina	Mecanic		III
52	Calin Alexandru	Muncitor necalificat		III
53	Neacsu Ilie	Fochist		III
54	Iordăchescu Ion	Paznic		III

55	Predescu Hristache	Paznic			III
56	Iordăchescu Marin	Paznic			III
57	Gheoccea Ana	Spalatoarea		G	
58	Vacant	Spalatoarea		G	
59	Vacant	Lenjereasa			
60	Barbu Romeo	Sofer			
Centrul de Ingrijire si asistenta Zatrei = 90 posturi					
Personal de conducere					
1	Cobrescu Liliana		Sef centru	S	II
Personal de specialitate de ingrijire si asistenta; personal de specialitate si auxiliar					
2	Vacant	Medic		S	
3	Stanciu Adelina	Psiholog		S	Practicant
4	Lazarescu Alin Tiberiu	Asistent social		S	Practicant
5	Vacant	Kinetoterapeut		S	Debutant
6	Duta Emilia	Asistent medical		PL	Principal
7	Ionescu Maria	Asistent medical		PL	Principal
8	Cioroabea Elena	Asistent medical		PL	Principal
9	Nitu Costela	Asistent medical		PL	Principal
10	Ionescu Daniela	Asistent medical		PL	Principal
11	Moinea Daniela	Asistent medical		PL	Principal
12	Chelu Nicoleta	Asistent medical		PL	Principal
13	Bocsaru Madalina	Asistent medical		PL	Principal
14	Arsenie Corina Tatiana	Asistent medical		PL	
15	Arsenie Mihaela	Asistent medical		PL	Principal
16	Ciobanu Liliana	Asistent medical		PL	Principal
17	Valcea P Maria	Asistent medical		PL	Principal
18	Stanciu Iuliana Amelia	Asistent medical		PL	
19	Nita Predesel Maria	Asistent medical fizioterapie		PL	
20	Clavac Lucia	Maseur		M	
21	Vilcu Viorica	Infirmiera		G	
22	Badea Fanica	Infirmiera		G	
23	Cimpoeru Lacramioara	Infirmiera		G	
24	Ciocan Sofia	Infirmiera		G	
25	Chiloman Loria	Infirmiera		G	
26	Enachescu Ana	Infirmiera		G	
27	Dina Adriana	Infirmiera		G	
28	Floarea Marcela	Infirmiera		G	
29	Herascu Maria	Infirmiera		G	
30	Herascu Emilia	Infirmiera		G	
31	Licu Ana	Infirmiera		G	
32	Militaru Floriana	Infirmiera		G	
33	Cimpoeru Marian	Infirmiera		G	
34	Popescu Camelia	Infirmiera		G	
35	Serban Paulina	Infirmiera		G	
36	Vrajescu Rovena	Infirmiera		G	
37	Preoteasa Maria	Infirmiera		G	
38	Mitroiescu Silvia	Infirmiera		G	
39	Tosa Maria	Infirmiera		G	
40	Trusca Lenuta	Infirmiera		G	
41	Duta Eugenia	Infirmiera		G	
42	Dinu Mihaela	Infirmiera		G	
43	Furniga Vergilia	Infirmiera		G	
44	Bocsaru Ana	Infirmiera		G	
45	Vladut Dorina	Infirmiera		G	
46	Stoica Ioana	Infirmiera		G	
47	Toma Domnica	Infirmiera		G	
48	Mitroescu Mariana	Infirmiera		G	
49	Laban Maria	Infirmiera		G	
50	Cruceru Carmen Georgeta	Infirmiera		G	
51	Cimpoeru Nicolita	Infirmiera		G	
52	Dina Cristina	Infirmiera		G	
53	Cruceru Nicolita	Infirmiera		G	
54	Protesaru Maria Iuliana	Infirmiera		G	

55	Stoica Anisoara	Infirmiera		G	
56	Ronea Maria	Infirmiera		G	
57	Lascu Cristian	Infirmiera		G	
58	Rusanescu Ion	Infirmiera		G	
59	Popescu Mihai	Infirmiera		G	
60	Duta Nicolae	Infirmiera		G	
61	Copereu Victoria	Infirmiera		G	
62	Crucheru Stefan	Ingrijitor		G	
Personal cu functii administrative, gospodarie, intretinere-reparatii, deservire					
63	Popa Aurel	Administrator		M	I
64	Vacant	Magaziner		M/G	I
65	Vacant	Referent(contabil)		M	IA
66	Iordache Ioana	Casier		M	I
67	Nitoi Vasilica	Bucatar			III
68	Puchin Iuliana	Bucatar			III
69	Crucheru Marinela	Bucatar			III
70	Valcea Constantin	Bucatar			III
71	Diaconu Gheorghe	Bucatar			III
72	Zmarandoiu Petre	Mecanic			III
73	Cimpoeru Iuliana	Muncitor necalificat (bucatarie)			
74	Ciobanu Ion	Tamplar			III
75	Cimpoeru Ana	Muncitor calificat			III
76	Floarea Viorel	Electrician			III
77	Sinescu Marcela	Lenjereasa			III
78	Niculicioiu Elena	Lenjereasa			III
79	Ciorobea Gheorghe	Fochist			III
80	Puchin Marin	Fochist			III
81	Calciu Ion	Fochist			III
82	Litoiu Ioana	Paznic			IV
83	Popa Florin Constantin	Paznic		G	
84	Văduva Clavac Cătălin Ion	Paznic		G	
85	Licu Ioana	Spalatoreasa		G	
86	Stefanut Liviu	Ingrijitor			
87	Mitroescu Ion	Ingrijitor			
88	Dinca Ionel	Ingrijitor			
89	Toader Vasile	Ingrijitor			
90	Nitoi Ilie Iulian	Sofer			
Centrul de Ingrijire si asistenta Milcoiu = 44 posturi					
Personal de conducere					
1	Musat Daniela		Sef centru	S	II
Personal de specialitate de ingrijire si asistenta; personal de specialitate si auxiliar					
2	Vacant	Medic		S	Specilist
3	Radulescu Maria	Psiholog		S	Practicant
4	Tonea Maria	Asistent social		S	Principal
5	Vacant	Kinetoterapeut		S	Debutant
6	Ginta Luminita	Asistent medical		PL	Principal
7	Popescu Maria	Asistent medical		PL	Principal
8	Pascu Adina	Asistent medical		PL	Principal
9	Mihaila Laura	Asistent medical		PL	Principal
10	Zota Maria Cristiana	Asistent medical		PL	Principal
11	Gartone Gratiela	Asistent medical		PL	Principal
12	Musat Alexandra	Infirmiera		G	
13	Majar Elena	Infirmiera		G	
14	Costache Ioana	Infirmiera		G	
15	Serban Elena	Infirmiera		G	
16	Musat Mariana	Infirmiera		G	
17	Chitu Gabriela Alina	Infirmiera		G	
18	Birzan Elena	Infirmiera		G	
19	Minzu Maria	Infirmiera		G	
20	Musat Maria	Infirmiera		G	
21	Sitaru Raveca	Infirmiera		G	
22	Lungu Ana Maria	Infirmiera		G	

23	Burnel Maria	Infirmiera		G	
24	Vacant	Infirmiera			
25	Vacant	Ingrijitoare		G	
26	Vlangar Elena	Ingrijitoare		G	
27	Cioboata Paraschiva	Ingrijitoare		G	
28	Predescu Gheorghita	Ingrijitoare		G	
Personal cu functii administrative, gospodarie, intretinere-reparatii, deservire					
29	Dobrescu Luminita	Inspector de specialitate(economist)		S	IA
30	Sitaru Viorel	Administrator		M	I
31	Ghebu Maria	Magaziner		M/G	I
32	Grigore Mariana	Bucatar			III
33	Dragan Nela	Bucatar			III
34	Vacant	Bucatar			III
35	Carstea Iulian	Fochist			III
36	Pascu Marius	Fochist			III
37	Burdoaza Vasile	Fochist			III
38	Niculescu Gheorghe	Paznic			III
39	Dumitru Minodora	Paznic		G	
40	Duțu Constantin	Paznic			
41	Petrescu Iulian	Paznic			
42	Musat Claudia	Lenjereasa			III
43	Lazar Florentina	Spalatoreasa		G	
44	Grigorescu Dumitru	Sofer			
Centrul de recuperare si reabilitare Govora - 22 posturi					
Personal de conducere					
1	Vacant		Sef serviciu	S	II
Personal de specialitate de ingrijire si asistenta; personal de specialitate si auxiliar					
2	Vacant	Medic			
3	Radu Adelina	Asistent social		S	Specialist
4	Vacant	Psiholog		S	Practisant
5	Dobritoiu Elena	Asistent medical		PL	Principal
6	Neacsu Simona	Asistent medical		PL	Principal
7	Stanciu Elena	Asistent medical		PL	Principal
8	Predoana Narcisa	Asistent medical		PL	
9	Vacant	Asistent medical		PL	Debutant
10	Preda Cezariana	Infirmiera		G	
11	Dumitrescu Ionela	Infirmiera		G	
12	Mitroi Filoftea	Infirmiera		G	
13	Petrosei Elena	Infirmiera		G	
14	Tatulescu Elena	Infirmiera		G	
15	Bolovan Niculina	Infirmiera		G	
16	Radut Elena	Infirmiera		G	
17	Popescu Gheorghita	Infirmiera		G	
18	Stanca Maria	Infirmiera		G	
Personal cu functii administrative, gospodarie, intretinere-reparatii, deservire					
19	Barbatescu Valentina	Aministrator		M	I
20	Bajenaru Gheorghe	Muncitor necalificat			
21	Ursu Laurențiu	Spalatoreasa		G	
22	Bolovan Gheorghe	Sofer			
Centrul pentru persoane varstnice Nicolae Balcescu = 32 posturi					
Personal de conducere					
1	Popescu Gabriel Mihai		Sef serviciu	S	II
Personal de specialitate de ingrijire si asistenta; personal de specialitate si auxiliar					
2	Udrescu Alexandra	Asistent social		S	Debutant
3	Vacant	Psiholog		S	Stagiar
4	Gruia Gabriel Nelu	Kinetoterapeut		S	Debutant
5	Vacant	Terapeut ocupational		S	Debutant
6	Ceausescu Georgeta	Asistent medical		PL	
7	Cercel Marinela	Asistent medical		PL	
8	Banu Cristiana	Asistent medical		PL	Debutant

9	Ungureanu Loredana	Asistent medical	PL	Debutant
10	Vacant	Asistent medical	PL	Debutant
11	Mazilu Elena	Infirmiera	G	
12	Vacant	Infirmiera/ ingrijitoare batrani	G	Debutant
13	Vacant	Infirmiera/ ingrijitoare batrani	G	Debutant
14	Vacant	Infirmiera/ ingrijitoare batrani	G	Debutant
15	Vacant	Infirmiera/ ingrijitoare batrani	G	Debutant
16	Vacant	Infirmiera/ ingrijitoare batrani	G	Debutant
17	Vacant	Infirmiera/ ingrijitoare batrani	G	Debutant
18	Vacant	Infirmiera/ ingrijitoare batrani	G	Debutant
19	Vacant	Infirmiera/ ingrijitoare batrani	G	Debutant
20	Vacant	Infirmiera/ ingrijitoare batrani	G	Debutant
21	Rizea Marieta	Ingrijitoare	G	
22	Agus Lenuta	Ingrijitoare	G	
Personal cu functii administrative, gospodarie, intretinere-reparatii, deservire				
23	Piruceanu Cecilia	Inspector de specialitate(economist)	S	II
24	Vacant	Administrator	M	I
25	Schiopoiu Elena Loredana	Magaziner	M/G	I
26	Radulescu Elena	Bucatar		IV
27	Vacant	Bucatar		IV
28	Stanciulescu Gabriela Natalia	Spalatoreasa	G	
29	Patrascu Monica Ioana	Spalatoreasa	G	
30	Marina Gheorghe	Sofer		I
31	Banica Cristina	Paznic		
32	Ilie Ionescu Mircea	Paznic		
Centrul de recuperare si reabilitare neuropsihtrica- nr. 1- Babeni =90 posturi				
Personal de conducere				
1	Stoicanoiu Gerard	Sef centru	S	II
Personal de specialitate de ingrijire si asistenta; personal de specialitate si auxiliar				
2	Fota Dragos	Medic	S	
3	Vacant	Medic neuropsihiatru	S	Primar
4	Stanculescu Mihaela	Asistent social	S	Principal
5	Vacant	Psiholog	S	Stagiar
6	Vacant	Psiholog	S	Stagiar
7	Grozea Roxana	Kinetoterapeut	S	
8	Cosma Ioana Corina	Kinetoterapeut	S	
9	Bodoc Viorel C-tin	Asistent medical	PL	Principal
10	Capatina Iuliana	Asistent medical	PL	Principal
11	Nutu Mihaela	Asistent medical	PL	Principal
12	Anuta Adela	Asistent medical	PL	Principal
13	Popescu Maria	Asistent medical	PL	Principal
14	Dumitriu Maria	Asistent medical	PL	Principal
15	Vacant	Asistent medical	PL	
16	Smarandescu Narcisa	Asistent medical	PL	Principal
17	Lazar Denisa	Asistent medical	PL	Principal
18	Baltatu Elena	Asistent medical	PL	Principal
19	Nas Adelina	Asistent medical	PL	Principal
20	Novaceanu Elena	Asistent medical	PL	Principal
21	Burtica Nicolae Doru	Asistent medical	PL	Principal
22	Burtica Anca	Asistent medical	PL	Principal
23	Tontu Iuliana	Asistent medical	PL	Principal
24	Giornoiu Mihaela	Asistent medical	PL	Principal
25	Moga Mihaela	Animator socio-educativ	M	
26	Traistaru Maria	Animator socio-educativ	M	
27	Paun Valentina Ionela	Infirmiera	G	
28	Alzner Vasilica	Infirmiera	G	
29	Badita Elena	Infirmiera	G	
30	Ciobotea Maria	Infirmiera	G	
31	Enache Victoria	Infirmiera	G	
32	Lazar Leliana	Infirmiera	G	
33	Maracine Maria	Infirmiera	G	
34	Munteanu Emilia	Infirmiera	G	

35	Cirstea Silvian	Infirmiera		G	
36	Florica Carmen	Infirmiera		G	
37	Vacant	Infirmiera		G	
38	Tarasila Ioana	Infirmiera		G	
39	Vlasceanu Lucretia	Infirmiera		G	
40	Giurgea Daniela	Infirmiera		G	
41	Ploila Maria	Infirmiera		G	
42	Stanoiu Maria	Infirmiera		G	
43	Popescu Olguta	Infirmiera		G	
44	Cimpeanu Claudia	Infirmiera		G	
45	Prujoiu Simona	Infirmiera		G	
46	Dumitrascu Elena Mihaela	Infirmiera		G	
47	Vaduva Augustina	Infirmiera		G	
48	Iloiu Liliana	Infirmiera		G	
49	Greco Eugenia	Infirmiera		G	
50	Dicu Eleonora	Infirmiera		G	
51	Vacant	Infirmiera		G	
52	Vacant	Infirmiera		G	
53	Vacant	Infirmiera		G	
54	Vacant	Infirmiera		G	
55	Vacant	Infirmiera		G	
56	Vacant	Infirmiera		G	
57	Vacant	Infirmiera		G	
Personal cu functii administrative, gospodarire, intretinere-reparatii, deservire					
58	Olteanu Mirela Adriana	Inspector de specialitate(economist)		S	IA
59	Fuirea Dumitru	Adminstrator		M	I
60	Nas Emilian Vasile	Magaziner		M/G	I
61	Anghel Elena	Bucatar			III
62	Dinculescu Filofteia	Bucatar			III
63	Trucmel Eugenia	Bucatar			III
64	Cornaciu Elena Vali	Bucatar			IV
65	Baicu Iuliana	Bucatar			III
66	Maracine Doina	Bucatar			III
67	Dinculescu Nicolae	Instalator			III
68	Serban Gheorghe	Electrician			III
69	Ciolac Gheorghe	Tamplar			III
70	Trucmel Ilie	Mecanic			IV
71	Petrescu Nicoleta	Lenjereasa			III
72	Zaharioiu Adam	Fochist			III
73	Cosma Ion Iulian	Fochist			III
74	Vacant	Muncitor necalificat			
75	Vacant	Muncitor necalificat			
76	Dumitru Nicoleta	Spalatoreasa		G	
77	Vladu Lavinia	Spalatoreasa		G	
78	Vacant	Spalatoreasa		G	
79	Herendeu Gabriela	Ingrijitoare			
80	Lingurici Maria	Ingrijitoare			
81	Dinca Ciobotea Maria	Ingrijitoare			
82	Stoiculete Floarea	Ingrijitoare			
83	Vacant	Ingrijitoare			
84	Vacant	Ingrijitoare			
85	Andronie Viorel	Paznic			
86	Jarcalete Nicolae	Paznic			
87	Bobilcă Ion	Paznic			
88	Vacant	Paznic			
89	Smeu Ilie	Paznic			
90	Lazar Ion	Sofer			
Centrul de criza si respiro Babeni = 15 posturi					
Personal de conducere					
1	Vacant		Sef serviciu	S	II
Personal de specialitate de ingrijire si asistenta; personal de specialitate si auxiliar					
2	Vacant	Psiholog		S	Practicant

3	Predescu Ion Mirel	Asistent social		S	Principal
4	Tutulescu Eelena	Asistent medical		PL	Principâl
5	Necsuleu Maria	Asistent medical		PL	Principal
6	Pirvulescu Elena	Asistent medical		PL	Principal
7	Polima Elena	Asistent medical		PL	
8	Colu Maria	Infirmiera		G	
9	Fuiorea Maria	Infirmiera		G	
10	Paicu Gheorghita	Infirmiera		G	
11	Saceanu Maria	Infirmiera		G	
12	Bigu Maria	Infirmiera		G	
Personal cu functii administrative, gospodarie, intretinere-reparatii, deservire					
13	Broboana Ionica	Ingrijitoare			
14	Cornaciu Adriana	Spălătoreasa		G	
15	Andrei Nicolae Adrian	Sofer			III
Centrul de recuperare si reabilitare neuropsihatrca- nr. 2- Babeni =86 posturi					
Personal de conducere					
1	Dima Cristian		Sef centru	S	II
Personal de specialitate de ingrijire si asistenta; personal de specialitate si auxiliar					
2	Trincu Doina	Medic		S	
3	Dascalu Diana	Medic- neuropsihiatru		S	Primar
4	Mihai Corina Ileana	Asistent social		S	Principal
5	Oprea Elena Lavinia	Psiholog		S	Practicant
6	Vacant	Psiholog		S	practicant
7	Ilinca Elena Olivia	Kinetoterapeut		S	
8	Bolovan Ani	Asistent medical		PL	Principal
9	Cohintele Eliza	Asistent medical		PI	Principal
10	Popescu Ecaterina	Asistent medical		PI	Principal
11	Patrascu Simona	Asistent medical		PL	Principal
12	Lastun Maria	Asistent medical		PI	Principal
13	Naulea Stefania	Asistent medical		PI	Principal
14	Ungureanu Ana	Asistent medical		PL	Principal
15	Piciu Maria	Asistent medical		PI	Principal
16	Gigiu Stefan	Asistent medical		PL	Principal
17	Matei Maria Mihaela	Asistent medical		PI	Principal
18	Anuta Ionel Emilian	Asistent medical		PL	Debutant
19	Vacant	Asistent medical		PL	
20	Gogoase Elena	Animator socio-educativ		M	
21	Meianu Nicolae	Animator socio-educativ		M	
22	Vacarescu Mihai	Animator socio-educativ		M	
23	Stefan Daniela	Animator socio-educativ		M	
24	Meianu Ioana	Infirmiera		G	
25	Bila Virginia	Infirmiera		G	
26	Geamanu Elena	Infirmiera		G	
27	Popa Elena Mirela	Infirmiera		G	
28	Marinescu Mirela	Infirmiera		G	
29	Caramet Luminita	Infirmiera		G	
30	Ponorache Liliana	Infirmiera		G	
31	Ghiocea Maria	Infirmiera		G	
32	Bolovan Elena	Infirmiera		G	
33	Ursei Elena	Infirmiera		G	
34	Dumitrescu Daniel	Infirmiera		G	
35	Dumitrescu Florina	Infirmiera		G	
36	Badica Nicoleta	Infirmiera		G	
37	Cocos Elena	Infirmiera		G	
38	Visan Maria Simona	Infirmiera		G	
39	Hodorog Fulga Mioara	Infirmiera		G	
40	Troculescu Ana	Infirmiera		G	
41	Herendeu Lucian	Infirmiera		G	
42	Diaconu Floriana	Infirmiera		G	
43	Cionca Ion Alin	Infirmiera		G	
44	Spataru Maria Magdalena	Infirmiera		G	
45	Cimpoeru Niculina	Infirmiera		G	

46	Builescu Daniela	Infirmiera		G	
47	Baicu Ana	Infirmiera		G	
48	Popescu Paulina	Infirmiera		G	
49	Maciuceanu Elena	Infirmiera		G	
50	Vacant	Infirmiera		G	
51	Vacant	Infirmiera		G	
52	Vacant	Infirmiera		G	
Personal cu functii administrative, gospodarire, intretinere-reparatii, deservire					
53	Vacant	Inspector de specialitate		S	IA
54	Vacant	Inspector de specialitate(economist)		S	IA
55	Barbusi Marcel	Administrator		M	I
56	Stoica Ileana	Magaziner		M/G	I
57	Predescu Nicolita	Bucatar			III
58	Petrescu Maria	Bucatar			III
59	Neacsu Mariana	Bucatar			III
60	Stanciu Maria	Bucatar			III
61	Deaconu Valentina	Bucatar			III
62	Floroiu Elena	Bucatar			III
63	Ivan Ioana	Lenjereasa			III
64	Eparu Gheorghe	Mecanic			III
65	Băescu Nicolae	Mecanic			III
66	Zamfir Puiu Marius	Electrician			III
67	Popa Valentin	Sudor			III
68	Dragan Linca	Sudor			III
69	Pirvulescu Constantin	Tamplar			III
70	Vilcu Dorina	Spalatoreasa		G	
71	Grigorescu Daniela	Spalatoreasa		G	
72	Vladoianu Maria	Spalatoreasa		G	
73	Nedelcu Dumitra	Ingrijitoare			
74	Dobrin Floarea	Ingrijitoare			
75	Melinescu Simona	Ingrijitoare			
76	Coltoi Pavelina	Ingrijitoare			
77	Vacant	Ingrijitoare			
78	Vladoianu Nic.Catalin	Fochist			III
79	Calinoiu Gheorghe	Fochist			III
80	Sogor Valeriu	Fochist			III
81	Onitoiu Emilian	Fochist			III
82	Mircea Constantin Cristian	Paznic			
83	Căpezanu Dumitru	Paznic			
84	Mircea Luminita	Paznic			
85	Floarea Sima Gheorghe	Paznic			
86	Tudoran Narcis	Sofer			
Centrul de primire in regim de urgenta pentru persoane adulte = 10 posturi					
Personal de conducere					
1	Smarandoiu Sergiu Gabriel		Sef centru	S	II
Personal de specialitate de ingrijire si asistenta; personal de specialitate si auxiliar					
2	Vacant	Psiholog		S	Stagiar
3	Vacant	Asistent social		S	Specialist
4	Chiosila Elena	Infirmiera		G	
5	Simulete Cristina	Infirmiera		G	
6	Ciuma Aneta	Infirmiera		G	
7	Vacant	Infirmiera		G	
8	Vacant	Infirmiera		G	
Personal cu functii administrative, gospodarire, intretinere-reparatii, deservire					
9	Vacant	Ingrijitoare			
10	Statescu Gheorghe	Sofer			
Centrul de recuperare si reabilitare neuropsihatrca- Maciuca = 55 posturi					
Personal de conducere					
1	Vacant		Sef centru	S	II
Personal de specialitate de ingrijire si asistenta; personal de specialitate si auxiliar					

2	Dumitrescu Maria	Medic		S	
3	Vacant	Medic psihiatru			Specialist
4	Vacant	Psiholog		S	Specialist
5	Sandulescu Paula	Asistent social		S	Principal
6	Balasa Ionela	Asistent medical		PL	Principal
7	Rada Elena	Asistent medical		PL	Principal
8	Geica Ctin	Asistent medical		PL	Principal
9	Radut Eugenia Madalina	Asistent medical		PL	Principal
10	Miscoci Tatiana	Asistent medical		PL	Principal
11	Unguroiu Iulia	Asistent medical		PL	Principal
12	Nicu Ana Maria	Asistent medical		PL	Principal
13	Geica Maria Magdalena	Asistent medical		PL	Principal
14	Badea Maria	Asistent medical		PL	Principal
15	Florescu Ionela	Asistent medical		PL	Principal
16	Lascu Cati	Infirmiera		G	
17	Stefan Eftimia	Infirmiera		G	
18	Mehedintu Luciana	Infirmiera		G	
19	Predonescu Elena	Infirmiera		G	
20	Miulescu Mariana	Infirmiera		G	
21	Popa Romeo	Infirmiera		G	
22	Corendea Luciea	Infirmiera		G	
23	Stefan Garofita	Infirmiera		G	
24	Breazu Cati	Infirmiera		G	
25	Popescu Maria	Infirmiera		G	
26	Nistoroiu Nicolita	Infirmiera		G	
27	Bolocan Veronica	Infirmiera		G	
28	Dragomir Luminita	Infirmiera		G	
29	Moja Valter	Infirmiera		G	
30	Dumitrica Ana Maria	Infirmiera		G	
31	Chirita Larisa	Infirmiera		G	
32	Bodac Domnica	Infirmiera		G	
34	Haloiu Cristina	Infirmiera		G	
35	Rusanescu Pamela	Infirmiera		G	
36	Ciobanu Mariana	Infirmiera		G	
37	Popa Emilia	Infirmiera		G	

Personal cu functii administrative, gospodarie, intretinere-reparatii, deservire

38	Mihai Elena	Inspector de specialitate(economist)		S	IA
39	Miscoci Catalin	Administrator		M	I
40	Pirvulescu Miorica	Magaziner		M/G	II
41	Moja Elena	Bucatar			III
42	Ionescu Filomita	Bucatar			III
43	Catrinoiu Elena	Bucatar			III
44	Moja Ecaterina	Bucatar			IV
45	Stefan Gheorghe	Muncitor calificat			III
46	Burdulea Liviu	Lenjereasa			III
47	Licu Lucian	Fochist			III
48	Barbut Nicolae	Fochist			III
49	Diaconu Nicolae Octavian	Fochist			III
50	Lascu Ligi	Spalatoreasa		G	
51	Popescu Valentina	Spalatoreasa		G	
52	Haloiu Mihai	Paznic			
53	Predonescu Viorel	Paznic			
54	Dinucu Maria	Paznic			
55	Vacant	Paznic			
56	Vacant	Sofer		G	

Nivelul studiilor este cel prevazut de Legea 143/2017

