

HOTĂRÂRE
privind modificarea organigramei și a statului de funcții ale aparatului de
specialitate al Consiliului Județean Vâlcea

Consiliul Județean Vâlcea, întrunit în ședința ordinară din data de _____ 2016, la care participă un număr de ... consilieri județeni din numărul total de 33 consilieri în funcție;

Având în vedere Expunerea de motive a Președintelui Consiliului Județean Vâlcea, înregistrată la nr.11344 din 10 august 2016;

Luând în considerare Raportul de specialitate al Direcției Generale Administrație Locală, înregistrat sub nr.11345 din 10 august 2016, precum și avizele comisiilor de specialitate ale Consiliului Județean Vâlcea;

În conformitate cu prevederile art.91 alin.(1) lit.a) și alin.(2) lit.c), ale art.105, alin.(1) și art.113 din Legea administrației publice locale, nr.215/2001, republicată, cu modificările și completările ulterioare precum și ale Hotărârii Consiliului Județean Vâlcea nr.7 din 29 ianuarie 2014, privind aprobarea Regulamentului de organizare și funcționare a aparatului de specialitate al Consiliului Județean Vâlcea, cu modificările și completările ulterioare;

În temeiul prevederilor art.97, alin.(1) din Legea administrației publice locale, nr. 215/2001, republicată, cu modificările și completările ulterioare,

HOTĂRĂȘTE:

Art.1 Organigrama aparatului de specialitate al Consiliului Județean Vâlcea prevăzută în Anexa la Hotărârea Consiliului Județean Vâlcea nr.257 din 22 decembrie 2015, se modifică și se înlocuiește cu Anexa nr.1 la prezenta hotărâre.

Art.2 Statul de funcții al aparatului de specialitate al Consiliului Județean Vâlcea, aprobat potrivit anexei nr.2 la Hotărârea Consiliului Județean Vâlcea nr.81 din 31 martie 2015, cu modificările și completările ulterioare, se modifică și se înlocuiește cu Anexa nr.2 la prezenta hotărâre.

Art.3 Secretarul Județului, prin Compartimentul Cancelarie, va comunica prezenta hotărâre, structurilor funcționale din cadrul aparatului de specialitate al Consiliului Județean Vâlcea, în vederea aducerii la îndeplinire a prevederilor ei și va asigura publicarea acesteia pe site-ul Consiliului Județean Vâlcea și în Monitorul Oficial al Județului Vâlcea.

Prezenta hotărâre a fost adoptată cu respectarea prevederilor art.97, alin.(1) din Legea administrației publice locale, nr.215/2001, republicată, cu modificările și completările ulterioare, cu un număr de ... voturi pentru, ... voturi împotriva și ... abțineri.

PREȘEDINTE,

Constantin RĂDULESCU



**AVIZAT PENTRU LEGALITATE
SECRETAR AL JUDEȚULUI,**

Daniela CALIANU

AVIZAT,

DIRECTOR GENERAL

Bogdan LĂSTUN

Râmnicu Vâlcea,

Nr. ____ din _____ 2016

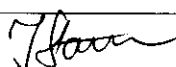
Prenume, nume	Funcția	Semnătura	Data
Întocmit: Adriana Ionescu Stancu 1 ex.	Consilier juridic		18 august 2016

ORGANIGRAMA

aparaturii de specialitate al Consiliului Județean Vâlcea

- Total posturi: - 163
 A. Funcții de demnitate publică - 3
 B. Administrator public - 1
 Total funcții aparat de specialitate, - 159
 din care:
 C. Funcții publice, din care: - 124
 - secretar al județului - 1
 - funcții publice de conducere - 19
 - funcții publice de execuție - 104
 D. Funcții contractuale - 35
 - funcții contractuale de conducere - -
 - funcții contractuale de execuție - 35

CONSILIUL JUDEȚEAN

PREȘEDINTE

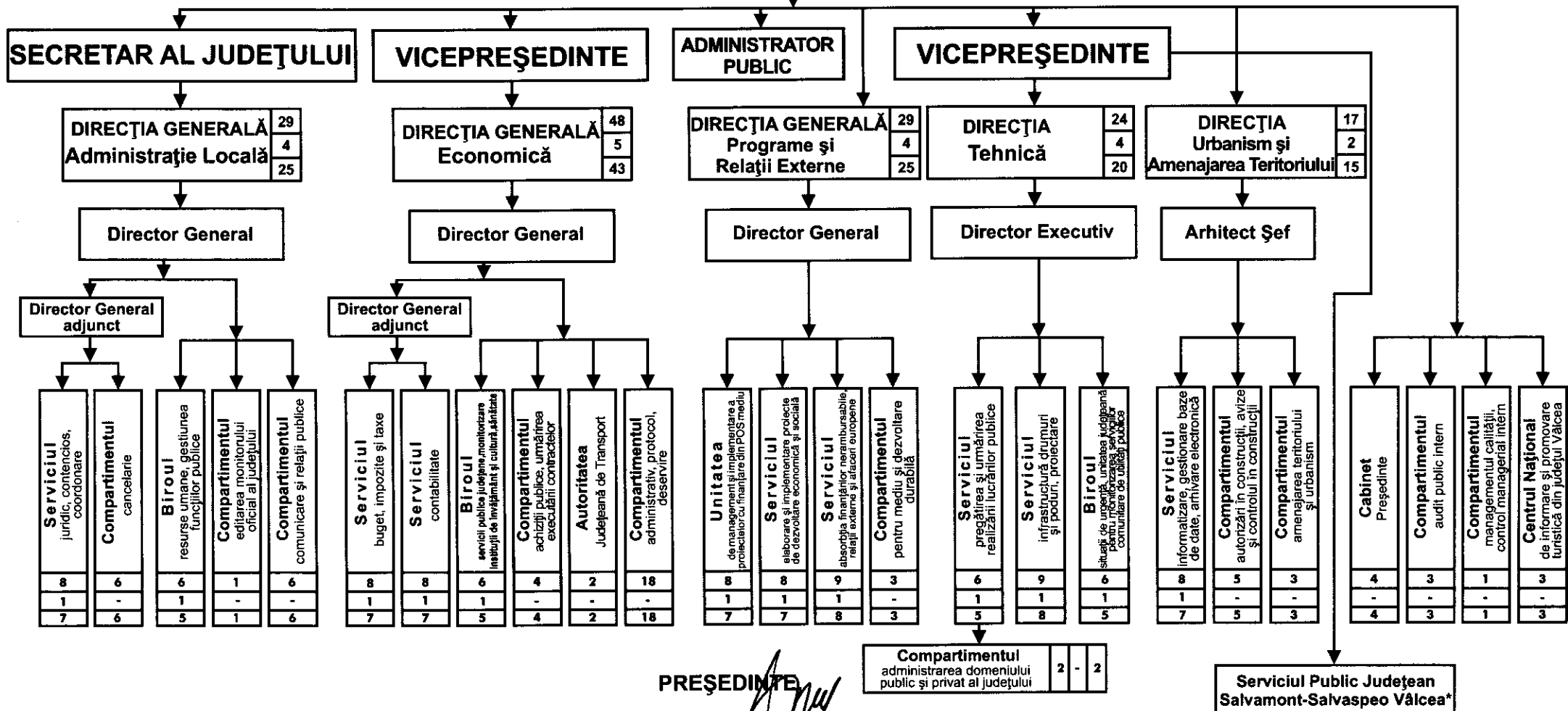

PREȘEDINTE

CONSTANTIN RADULESCU

*Activitățile specifice Serviciului Public Județean Salvamont-Salvaspeo Vâlcea se realizează pe baza unor contracte de voluntariat

CONSILIUL JUDEȚEAN VÂLCEA

Anexa nr.

la Hotararea nr.

din

2016

STAT DE FUNCȚII al aparatului de specialitate al Consiliului Județean Vâlcea

Nr. crt.	Numele, prenumele/ vacant, temporar vacant, după caz	STRUCTURA	Funcția de demnitate publică	Funcția publică		Clasa	Gradul profesional	Nivelul studiilor	Funcția contractuală		Grad/Treapta profesională	Nivelul studiilor	OBSERVAȚII
				de conducere	de execuție				de conducere	de execuție			
0	1	2	3	4	5	6	7	8	9	10	11	12	13
DEMNITARI													
1	RĂDULESCU CONSTANTIN		Președinte					S					
2	TUDOR VALER		Vicepreședinte					S					
3	BUȘU ADRIAN		Vicepreședinte					S					
4	CALIANU DANIELA (temporar ocupat)		Secretar al județului	Grad II	I			S					
ADMINISTRATOR PUBLIC													
5	VACANT											S	
COMPARTIMENTUL AUDIT PUBLIC INTERN													
6	ȚIPLEA DOINA			Auditor	I	Superior	S						
7	OPRESCU ADINIȚA			Auditor	I	Superior	S						
8	BOTEZ SIMONA DANIELA			Auditor	I	Superior	S						
COMPARTIMENTUL MANAGEMENTUL CALITĂȚII, CONTROL MANAGERIAL INTERN													
9	VĂDUVA ION			Consilier	I	Principal	S						
COMPARTIMENT CABINET PREȘEDINTE													
10	MARIN FLORIAN									Consilier		S	
11	PREDESCU ELENA SIMONA									Consilier		S	
12	LOVIN DUMITRU									Consilier		S	
13	VACANT									Consilier		S	
Centrul Național de Informare și Promovare Turistică din Județul Vâlcea													
14	GHEORGHIU MONICA MARIA									Consilier (coordonator centru)		S	

Nr. crt.	Numele, prenumele/ vacant, temporar vacant, după caz	STRUCTURA	Funcția de demnitate publică	Funcția publică		Clasa	Gradul profesional	Nivelul studiilor	Funcția contractuală		Grad/Treapta profesională	Nivelul studiilor	OBSERVAȚII
				de conducere	de execuție				de conducere	de execuție			
0	1	2	3	4	5	6	7	8	9	10	11	12	13
15	VÂLSAN COSMINA IOANA									Consilier (agent turistic / ghid turistic/ deb.)	II	S	
16	BĂDUCA ANCA GABRIELA									Consilier (agent turistic / ghid turistic/ deb.)	II	S	
DIRECȚIA GENERALĂ ADMINISTRAȚIE LOCALĂ													
17	LĂSTUN BOGDAN			Director general	Grad II	I		S					
18	TEMPORAR VACANT			Director general adjunct	Grad II	I		S					
Serviciul Juridic, Contencios, Coordonare													
19	VACANT			Șef Serviciu	Grad II	I		S					
20	DIMA EMILIA				Consilier juridic	I	Superior	S					
21	IONESCU STANCU ELENA ADRIANA				Consilier juridic	I	Superior	S					
22	VACANT				Consilier juridic	I	Superior	S					
23	NEAGU EMILIAN LAURENȚIU				Consilier juridic	I	Superior	S					
24	LĂZĂROIU MARIA				Consilier juridic	I	Superior	S					
25	MANOLE RAMONA MIRELA				Consilier juridic	I	Superior	S					
26	POPESCU MIHAELA CARMEN				Consilier juridic	I	Asistent	S					
Compartimentul Cancelarie													
27	TÎRÎȘ MARIELA NADIA				Consilier	I	Superior	S					
28	DRĂGHICI CARMINA ADINA									Inspector specialitate	IA	S	
29	POPESCU DANIELA ELENA									Inspector specialitate	IA	S	
30	GHIȚULESCU MARIUS									Inspector specialitate	II	S	
31	CREȚU FILOFTEIA									Referent	IA	M	
32	ILINCA ELENA MIHAELA									Arhivar		M	
Compartimentul Editarea Monitorului Oficial al Județului													
33	PÎRVU SANDA				Consilier	I	Superior	S					

Nr. crt.	Numele, prenumele/ vacant, temporar vacant, după caz	STRUCTURA	Funcția de demnitate publică	Funcția publică		Clasa	Gradul profesional	Nivelul studiilor	Funcția contractuală		Grad/Teapta profesională	Nivelul studiilor	OBSERVAȚII
				de conducere	de execuție				de conducere	de execuție			
0	1	2	3	4	5	6	7	8	9	10	11	12	13
Compartimentul Comunicare, Relații Publice													
34	STOICA ELENA				Consilier	I	Superior	S					
35	MATEI GRAȚIELA				Consilier	I	Superior	S					
36	VACANT				Consilier	I	Superior	S					
37	ZAMFIR MIHAELA				Consilier	I	Principal	S					
38	SIMA CRISTINA IULIANA									Inspector specialitate	I	S	
39	LĂCĂȘUSU MARIA (temporar ocupat)									Inspector specialitate	I	S	
Biroul Resurse Umane, Gestiunea Funcțiilor Publice													
40	VACANT			Șef Birou	Grad II	I		S					
41	VACANT				Consilier	I	Asistent	S					
42	PAVELESCU GABRIELA ELENA				Consilier	I	Superior	S					
43	POPESCU IOANA				Consilier	I	Superior	S					
44	DUMITRIU FELICIA MAGDALENA				Inspector	I	Superior	S					
45	VACANT				Consilier	I	Superior	S					
DIRECȚIA GENERALA ECONOMICĂ													
46	VACANT			Director General	Grad II	I		S					
47	MAZILU VASILICA			Director General Adjunct	Grad II	I		S					
Serviciul Buget, Impozite și Taxe													
48	VIRTEJ ANDREEA			Șef Serviciu	Grad II	I		S					
49	RIZEA CONSTANTIN				Consilier	I	Superior	S					
50	DEACONESCU VALERIA				Consilier	I	Superior	S					
51	CONSTANTINESCU LUIZA (suspendat)				Consilier	I	Superior	S					
52	FLOAREA DANIELA				Consilier	I	Superior	S					
53	MILITARU ROZALIA MIHAELA				Consilier	I	Asistent	S					
54	MILITARU ELENA ANDREEA				Consilier	I	Asistent	S					
55	MITU IONUȚ CĂTĂLIN				Consilier	I	Debutant	S					
Serviciul Contabilitate													

Nr. crt.	Numele, prenumele/ vacant, temporar vacant, după caz	STRUCTURA	Funcția de demnitate publică	Funcția publică		Clasa	Gradul profesional	Nivelul studiilor	Funcția contractuală		Grad/Treapta profesională	Nivelul studiilor	OBSERVAȚII
				de conducere	de execuție				de conducere	de execuție			
0	1	2	3	4	5	6	7	8	9	10	11	12	13
56	PĂDUREȚU ADRIAN			Șef Serviciu	Grad II	I		S					
57	STANCU SIMONA LIDIA				Consilier	I	Superior	S					
58	VACANT				Consilier	I	Superior	S					
59	PAVEL MAGDALENA				Consilier	I	Superior	S					
60	DOGARU FLORICA				Consilier	I	Superior	S					
61	DIACONU MARIUS				Consilier	I	Superior	S					
62	ȚIPLEA PETRU				Consilier	I	Superior	S					
63	RĂDULESCU NICOLETA									Inspector specialitate	IA	S	
Biroul Servicii Publice Județene, Monitorizare Instituții de Învățământ, Cultură, Sănătate													
64	VĂLIMĂREANU MĂDĂLINA			Șef Birou	Grad II	I		S					
65	TURBURICĂ FLORENȚA				Consilier	I	Superior	S					
66	IRIȚOIU CONSTANTIN CLAUDIU				Consilier	I	Superior	S					
67	GRUIȚOIU MIHAI				Consilier	I	Superior	S					
68	VACANT				Consilier	I	Superior	S					
69	VACANT				Consilier	I	Asistent	S					
Compartimentul Achiziții Publice, Urmărirea Executării Contractelor													
70	SAVU ANA				Consilier	I	Superior	S					
71	CONSTANTIN LAURENȚIA				Consilier	I	Superior	S					
72	TUFEANU GABRIEL				Consilier	I	Superior	S					
73	VACANT				Consilier	I	Principal	S					
Autoritatea Județeană de Transport													
74	PÎRVU IONEL VICTOR				Consilier	I	Superior	S					
75	MOLDOVEANU DANIELA				Consilier	I	Superior	S					
Compartimentul Administrativ, Protocol, Deservire													
76	MOȘTEANU NICOLIȚA									Inspector specialitate	I	S	
77	DUMITRAȘCU GEORGETA									Inspector specialitate	II	S	
78	SUCĂ VALERIAN									Șofer	I	M	
79	HOGEA GHEORGHE									Șofer	I	M	

Nr. crt.	Numele, prenumele/ vacant, temporar vacant, după caz	STRUCTURA	Funcția de demnitate publică	Funcția publică		Clasa	Gradul profesional	Nivelul studiilor	Funcția contractuală		Grad/Treapta profesională	Nivelul studiilor	OBSERVAȚII
				de conducere	de execuție				de conducere	de execuție			
0	1	2	3	4	5	6	7	8	9	10	11	12	13
80	SLĂTINEANU NICOLAE									Șofer	I	M	
81	OPREA NICOLAE									Șofer	I	M	
82	LUPU MIHAI									Șofer	I	M	
83	VACANT									Șofer	I	M	
84	VACANT									Electrician	II	M	
85	NICOLIN CONSTANTIN									Muncitor	II	G	
86	RADU GHEORGHE									Muncitor	II	M	
87	POPA VIORICA									Telefonist	II	M	
88	ROESCU ELENA ADRIANA									Telefonist	II	M	
89	BARBU ANGELICA									Îngrijitor		M	
90	GHIȚĂ ELENA									Îngrijitor		M	
91	RADU FELICIA									Îngrijitor		M	
92	RĂDULESCU IULIANA									Îngrijitor		M	
93	VOICU DOINA									Îngrijitor		M	
		DIRECȚIA TEHNICĂ											
94	TĂMAȘ IOAN (temporar ocupat)			Director Executiv	Grad II	I		S					
		Serviciul Pregătirea și Urmărirea Realizării Lucrărilor Publice											
95	CONSTANTINESCU			Șef Serviciu	Grad II	I		S					
96	BANU CORNELIA				Consilier	I	Superior	S					
97	EFTEMIE ROXANA ADINA				Consilier	I	Superior	S					
98	OPINCARIU VIRGINIA NICOLETA				Consilier	I	Superior	S					
99	GHIȚĂ ALEXANDRU				Consilier	I	Superior	S					
100	PĂUȘESCU IOAN NICUȘOR				Consilier	I	Superior	S					
		Compartimentul Administrarea Domeniului Public și Privat al Județului											
101	POPESCU MONICA				Consilier	I	Superior	S					
102	VACANT				Consilier	I	Superior	S					
		Serviciul Infrastructură, Drumuri și Poduri, Proiectare											
103	GRECU ELENA			Șef Serviciu	Grad II	I		S					
104	VACANT				Consilier	I	Superior	S					
105	VACANT				Consilier	I	Superior	S					
106	VACANT				Consilier	I	Principal	S					

Nr. crt.	Numele, prenumele/ vacant, temporar vacant, după caz	STRUCTURA	Funcția de demnitate publică	Funcția publică		Clasa	Gradul profesional	Nivelul studiilor	Funcția contractuală		Grad/Treapta profesională	Nivelul studiilor	OBSERVAȚII
				de conducere	de execuție				de conducere	de execuție			
0	1	2	3	4	5	6	7	8	9	10	11	12	13
107	RUSU CAMELIA GEORGETA				Consilier	I	Superior	S					
108	BERBECEL ADRIAN CONSTANTIN				Consilier	I	Superior	S					
109	ANDREI CLAUDIA				Consilier	I	Principal	S					
110	VACANT				Consilier	I	Asistent	S					
111	VACANT									Inspector specialitate	Deb.	S	
Biroul Situatii de Urgenta - Unitatea Județeană de Monitorizare a Serviciilor Comunitare de Utilități Publice													
112	TEMPORAR VACANT			Şef Birou	Grad II	I		S					
113	DINESCU LIDIA				Consilier	I	Asistent	S					
114	PÎRVU GEORGE				Consilier	I	Superior	S					
115	RĂDUȚ NICOLEȚA				Consilier	I	Superior	S					
116	GIURCĂ TATIANA				Consilier	I	Superior	S					
117	TOANĂ VLAD TEODOR				Consilier	I	Principal	S					
DIRECȚIA URBANISM ȘI AMENAJAREA TERITORIULUI													
118	PETRESCU ELENA DANA (temp. ocupat)			Arhitect șef	Grad II	I		S					
Compartimentul Autorizări în Construcții, Avize și Control în Construcții													
119	POPESCU ȘTEFAN				Consilier	I	Superior	S					
120	VACANT				Consilier	I	Asistent	S					
121	STOENESCU ION				Consilier	I	Superior	S					
122	POPESCU VASILE				Consilier	I	Superior	S					
123	VACANT				Referent de spec.	II	Superior	SSD					
Compartimentul Amenajarea Teritoriului și Urbanism													
124	CONSTANTINESCU ADRIANA				Consilier	I	Superior	S					
125	TEMPORAR VACANT				Consilier	I	Superior	S					
126	VACANT				Consilier	I	Principal	S					
Serviciul Informatizare Gestionare Baze de Date, Arhivare Electronică													
127	DEACONESCU VICTOR			Şef serviciu	Grad II			S					
128	VACANT				Consilier	I	Superior	S					
129	TUDORA ANGELA				Consilier	I	Superior	S					
130	VACANT				Consilier	I	Asistent	S					
131	TUNCU CONSTANTIN				Consilier	I	Asistent	S					
132	DUMITRESCU LIVIU				Consilier	I	Asistent	S					

Nr. crt.	Numele, prenumele/ vacant, temporar vacant, după caz	STRUCTURA	Funcția de demnitate publică	Funcția publică		Clasa	Gradul profesional	Nivelul studiilor	Funcția contractuală		Grad/Teapla profesională	Nivelul studiilor	OBSERVAȚII
				de conducere	de execuție				de conducere	de execuție			
0	1	2	3	4	5	6	7	8	9	10	11	12	13
133	DUMITRU LARISA FLORINA				Consilier	I	Principal	S					
134	VACANT				Consilier	I	Principal	S					
DIRECȚIA GENERALĂ PROGRAME ȘI RELAȚII EXTERNE													
135	ALEXANDRESCU CARMEN MANUELLA			Director General	Grad II	I		S					
Unitatea de Management și Implementare a Proiectelor cu Finanțare din POS-Mediu													
136	VÎRTEJ LAURENȚIU MIHAIL			Șef Serviciu	Grad II	I		S					
137	ARIȘANU CRISTIAN				Consilier	I	Superior	S					
138	ANUȚA ELENA ADELINA				Consilier	I	Superior	S					
139	BRÂNZAN MIHAELA				Consilier	I	Superior	S					
140	CALCIU ROXANA				Consilier	I	Superior	S					
141	POPA DOINA				Consilier	I	Superior	S					
142	RUSU ION				Consilier	I	Superior	S					
143	RUSU ROXANA SÎNZIANA				Consilier	I	Superior	S					
Serviciul Elaborare și Implementare Proiecte de Dezvoltare Economică și Socială													
144	POPESCU ANDREEA			Șef Serviciu	Grad II	I		S					
145	PETRESCU ADRIANA				Consilier	I	Superior	S					
146	PISTOL RODICA				Consilier	I	Superior	S					
147	CIOBANU VIOLETA				Consilier	I	Superior	S					
148	STANCIU ELENA				Consilier	I	Superior	S					
149	ANTONESCU ION				Consilier	I	Superior	S					
150	BURNAZ CLAUDIA ANIȘOARA				Consilier	I	Superior	S					
151	NICOLIN DUMITRA DANIELA				Referent	III	Superior	M					
Serviciul Absorția Finanțării Nerambursabile, Relații Externe și Afaceri Europene													
152	VADUVA ANAMARIA			Șef Serviciu	Grad II	I		S					
153	CHIRIȚĂ AURELIAN				Consilier	I	Superior	S					
154	MARICA ELENA CRISTINA				Consilier	I	Superior	S					
155	VACANT				Consilier	I	Superior	S					
156	CURUIA LAVINIA				Consilier	I	Superior	S					

Nr. crt.	Numele, prenumele/ vacant, temporar vacant, după caz	STRUCTURA	Funcția de demnitate publică	Funcția publică		Clasa	Gradul profesional	Nivelul studiilor	Funcția contractuală		Grad/Treapta profesională	Nivelul studiilor	OBSERVAȚII
				de conducere	de execuție				de conducere	de execuție			
0	1	2	3	4	5	6	7	8	9	10	11	12	13
157	BURGHEL CARMEN				Consilier	I	Superior	S					
158	PREDUCA LIDIA MIHAELA				Consilier	I	Principal	S					
159	NEACȘU RAMONA				Consilier	I	Superior	S					
160	MUȘETE ANA MARIA				Consilier	I	Principal	S					
Compartimentul pentru Mediu si Dezvoltare Durabila													
161	GROZDAN ROBERTA FLORIANA (temporar ocupat)				Consilier	I	Principal	S					
162	ZACHIA MIHAIL GABRIEL				Consilier	I	Asistent	S					
163	HOGEA ION									Șofer	I	M	

Funcția	Număr posturi		Total
	Ocupate	Vacante	
Nr. total de funcții publice	98	26	124
Nr. total de înalți funcționari publici	0	0	0
Nr. total de funcții publice de conducere	14	6	20
Nr. total de funcții publice de execuție	84	20	104
Nr. total de funcții contractuale de conducere (demnitari)	3	0	3
Nr. total de funcții contractuale de execuție	31	5	36
Nr total de posturi potrivit art. III alin. (2) din O.U.G. Nr. 63/2010 pentru modificarea și completarea Legii nr. 273/2006 privind finanțele publice locale, precum și pentru stabilirea unor măsuri financiare, cu modificările și completările ulterioare			163
Nr. total de funcții din instituție	132	31	163

PREȘEDINTE ,

Constantin RĂDULESCU

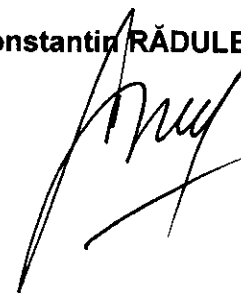

EXPUNERE DE MOTIVE

la Proiectul de hotărâre privind modificarea organigramei și statului de funcții ale aparatului de specialitate ale Consiliului Județean Vâlcea

Prin proiectul de hotărâre alăturat se propune modificarea organigramei și statului de funcții ale aparatului de specialitate al Consiliului Județean Vâlcea.

Aparatul de specialitate al Consiliului Județean Vâlcea funcționează în baza Hotărârii Consiliului Județean Vâlcea nr. 10/2013 privind reorganizarea aparatului de specialitate al Consiliului Județean Vâlcea și a unor instituții și servicii publice de interes județean, cu modificările și completările ulterioare și a Hotărârii nr. 7 din 29 ianuarie 2014 privind aprobarea Regulamentului de organizare și funcționare a aparatului de specialitate al Consiliului Județean Vâlcea, cu modificările și completările ulterioare.

Potrivit art.105 din Legea administrației publice locale, nr.215/2001, cu modificările și completările aduse de punctul 2 din Legea nr.119/2015, președintele consiliului județean poate înființa, în limita numărului maxim de posturi aprobate, cabinetul președintelui, compartiment distinct format din maximum 4 posturi. Personalul din cadrul cabinetului președintelui consiliului județean este numit și eliberat din funcție de președintele consiliului județean și își desfășoară activitatea în baza unui contract individual de muncă pe durată determinată, încheiat în condițiile legii, pe durata mandatului președintelui. Atribuțiile personalului din cadrul acestui compartiment se stabilesc prin dispoziție a președintelui consiliului județean.

În conformitate cu prevederile art.105, alin.(1) din Legea nr.215/2001, modificată și completată prin punctul 2 din Legea nr.119/2015, propunem suplimentarea numărului de posturi al acestui compartiment, de la 3 la 4 posturi.

Art. 113 din Legea administrației publice locale, nr.215/2001, cu modificările și completările ulterioare prevede că la nivelul județelor, președintele consiliului județean poate propune consiliului județean înființarea funcției de administrator public, în limita numărului maxim de posturi aprobate. Numirea și eliberarea din funcție a administratorului public se fac de președintele consiliului județean, pe baza unor criterii, proceduri și atribuții specifice, aprobate de consiliul județean. Numirea în funcție se face pe bază de concurs. Administratorul public poate îndeplini, în baza unui contract de management, încheiat în acest sens cu președintele consiliului județean, atribuții de coordonare a aparatului de specialitate sau a serviciilor publice de interes județean. Președintele consiliului județean poate delega către administratorul public, în condițiile legii, calitatea de ordonator principal de credite.

Prezența administratorului public se conturează ca o necesitate a managementului public modern în contextul separării palierului politic de cel executiv.

În structura propusă (anexa nr.1 la proiectul de hotărâre), organigrama cuprinde un număr total de 163 posturi, din care 124 posturi aferente unor funcții publice de conducere și execuție, 39 posturi personal contractual, din care 4 posturi pentru personalul din cadrul Cabinetului președintelui și un post pentru administratorul public.

În concordanță cu structura organizatorică, a fost întocmit statul de funcții al aparatului de specialitate al Consiliului Județean Vâlcea, care este prezentat în anexa nr.2 la proiectul de hotărâre.

Față de cele arătate mai sus, propunem adoptarea hotărârii în forma prezentată.

PREȘEDINTE,



Constantin RĂDULESCU

Prenume, Nume	Funcția	Semnătura	Data
Întocmit: Felicia Dumitriu	Inspector		10.08.2016

RAPORT DE SPECIALITATE
la Proiectul de hotărâre privind modificarea organigramei și statului de funcții ale aparatului de specialitate ale Consiliului Județean Vâlcea

Prin Expunerea de motive, înregistrată la nr. 11344 din 10.08.2016, se propune adoptarea hotărârii privind modificarea organigramei și statului de funcții ale aparatului de specialitate al Consiliului Județean Vâlcea.

Propunerea este conformă și cu prevederile art.105 alin.(1) din Legea nr.215/2001, modificată și completată prin punctul 2 din Legea nr.119/2015, potrivit căroră președintele consiliului județean poate înființa, în limita numărului maxim de posturi aprobate, cabinetul președintelui, compartiment distinct format din maximum 4 persoane.

De asemenea, conform art. 113 din Legea 215/2001, cu modificările și completările ulterioare se propune înființarea postului de administrator public.

Structura organizatorică a aparatului de specialitate al Consiliului Județean Vâlcea, împreună cu relațiile dintre diferitele componente funcționale ale acesteia se regăsesc în organigrama prezentată în anexa nr.1 la proiectul de hotărâre, iar în anexa nr.2 este prezentat statul de funcții alcătuit în concordanță cu structura organizatorică propusă.

Având în vedere conformitatea proiectului de hotărâre cu prevederile legale menționate, propunem adoptarea hotărârii în acest sens.

DIRECTOR GENERAL

Bogdan LASTUN



**BIROUL RESURSE UMANE,
GESTIUNEA FUNCȚIILOR PUBLICE,**

Dumitriu Felicia

Prenume, Nume	Funcția	Semnătura	Data
Întocmit: Felicia Dumitriu	inspector		10.08.2016

ROMÂNIA
CONSILIUL JUDEȚEAN VÂLCEA

HOTĂRÂRE
privind reorganizarea aparatului de specialitate al Consiliului Județean
Vâlcea și a unor instituții și servicii publice de interes județean

Consiliul Județean Vâlcea , întrunit în ședința ordinară din data de 31 iulie 2013, la care participă un număr de 31 consilieri județeni din totalul de 32, în funcție;

Având în vedere Expunerea de motive a Președintelui Consiliului Județean Vâlcea, înregistrată la nr. 8807 din 15.07.2013;

Luând în considerare Raportul de specialitate al Compartimentului Resurse Umane, Gestiunea Funcțiilor Publice, înregistrat sub nr. 8808 din 15.07.2013, precum și avizele comisiilor de specialitate ale Consiliului Județean Vâlcea;

Ținând cont de avizul Agenției Naționale a Funcționarilor Publici nr. 27278 din 22.07.2013;

În conformitate cu prevederile art. 91, alin.(1), lit."a" și alin.(2) lit."c" din Legea administrației publice locale, nr.215/2001, republicată, cu modificările și completările ulterioare, ale art. 107 din Legea nr. 188/1999 privind Statutul funcționarilor publici, republicată, cu modificările și completările ulterioare, ale Ordonanței de Urgență a Guvernului nr. 77/2013, pentru stabilirea unor măsuri privind asigurarea funcționalității administrației publice locale, a numărului de posturi și reducerea cheltuielilor la instituțiile și autoritățile publice din subordinea, sub autoritatea sau în coordonarea Guvernului ori a ministerelor, coroborate cu cele ale art.III din Ordonanța de Urgență a Guvernului nr. 63/2010 pentru modificarea și completarea Legii nr.273/2006, privind finanțele publice locale, precum și pentru stabilirea unor măsuri financiare, cu modificările și completările ulterioare;

În temeiul prevederilor art. 97 alin. (1) din Legea administrației publice locale, nr.215/2001, republicată, cu modificările și completările ulterioare,

HOTĂRĂȘTE:

Art.1. Se aprobă organigrama și statul de funcții ale aparatului de specialitate al Consiliului Județean Vâlcea, prevăzute în anexele nr. I.1. și II.1.

Art.2. Se aprobă organigrama și statul de funcții ale Muzeului Județean "Aurelian Sacerdoțeanu" Vâlcea, prevăzute în anexele nr. I.2. și II.2.

Art.3. Se aprobă organigrama și statul de funcții ale Memorialului "Nicolae Bălcescu", prevăzute în anexele nr. I.3. și II.3.

Art.4. Se aprobă organigrama și statul de funcții ale Bibliotecii Județene "Antim Ivireanul" Vâlcea, prevăzute în anexele nr. I.4. și II.4.

Art.5. Se aprobă organigrama și statul de funcții ale Teatrului "Anton Pann" Râmnicu Vâlcea, prevăzute în anexele nr. I.5. și II.5.

Art.6. Se aprobă organigrama și statul de funcții ale Școlii Populare de Arte și Meserii Râmnicu Vâlcea, prevăzute în anexele nr. I.6. și II.6.

Art.7. Se aprobă organigrama și statul de funcții ale Centrului Județean pentru Conservarea și Promovarea Culturii Tradiționale Vâlcea, prevăzute în anexele nr. I.7. și II.7.

Art.8. Se aprobă organigrama și statul de funcții ale Camerei Agricole Județene Vâlcea, prevăzute în anexele nr. I.8. și II.8.

Art.9. (1) Direcția Județeană pentru Protecția Plantelor Vâlcea se reorganizează în Serviciul Public Județean pentru Protecția Plantelor Vâlcea.

(2) Se aprobă organigrama și statul de funcții ale Serviciului Public Județean pentru Protecția Plantelor Vâlcea, prevăzute în anexele nr. I.9. și II.9.

Art.10. Anexele nr. I.1. – I.9. și nr. II.1 – II.9. fac parte integrantă din prezenta hotărâre.

Art.11. Pe data prezentei hotărâri, își încetează aplicabilitatea Hotărârea Consiliului Județean Vâlcea nr.28 din 29.02.2012, privind aprobarea organigramei și statului de funcții ale aparatului de specialitate al Consiliului Județean Vâlcea, precum și ale instituțiilor și serviciilor publice de interes județean și Hotărârea Consiliului Județean Vâlcea nr. 85 din 20.12.2012, privind aprobarea organigramei și statului de funcții ale aparatului de specialitate al Consiliului Județean Vâlcea.

Art.12. Secretarul Județului Vâlcea, prin Compartimentul Cancelarie, va comunica prezenta hotărâre structurilor funcționale din cadrul aparatului de specialitate al Consiliului Județean Vâlcea, Muzeului Județean "Aurelian Sacerdoțeanu" Vâlcea, Memorialului "Nicolae Bălcescu", Bibliotecii Județene "Antim Ivireanu" Vâlcea, Teatrului "Anton Pann" Râmnicu Vâlcea, Școlii Populare de Arte și Meserii Râmnicu Vâlcea, Centrului Județean pentru Conservarea și Promovarea Culturii Tradiționale Vâlcea, Camerei Agricole Județene Vâlcea, Direcției Județene pentru Protecția Plantelor Vâlcea, în vederea aducerii la îndeplinire a prevederilor ei și va asigura publicarea acesteia pe site-ul Consiliului Județean Vâlcea și în Monitorul Oficial al Județului Vâlcea.

Prezenta hotărâre a fost adoptată cu respectarea prevederilor art.97, alin.(1) din Legea administrației publice locale, nr.215/2001, republicată, cu modificările și completările ulterioare, *cu un număr de 32 voturi pentru, 0 voturi împotrivă și 0 abțineri.*

PREȘEDINTE,

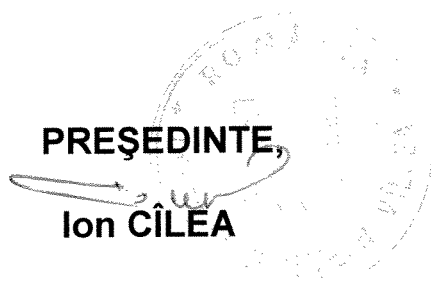
Ion CÎLEA



CONTRASEMNEAZĂ
SECRETAR AL JUDEȚULUI,

Constantin DIRINEA

Râmnicu Vâlcea
Nr. 110 din 31 iulie 2013
D.C./D.C./1

ORGANIGRAMA

Aparatului de specialitate al Consiliului Județean Vâlcea

- Total posturi: - 158
 A. Funcții de demnitate publică - 3
 Total funcții aparat de specialitate, - 155
 din care:
 B. Funcții publice, din care: - 124
 - secretar al județului - 1
 - funcții publice de conducere - 19
 - funcții publice de execuție - 104
 C. Funcții contractuale - 31
 - funcții contractuale de conducere -
 - funcții contractuale de execuție -31

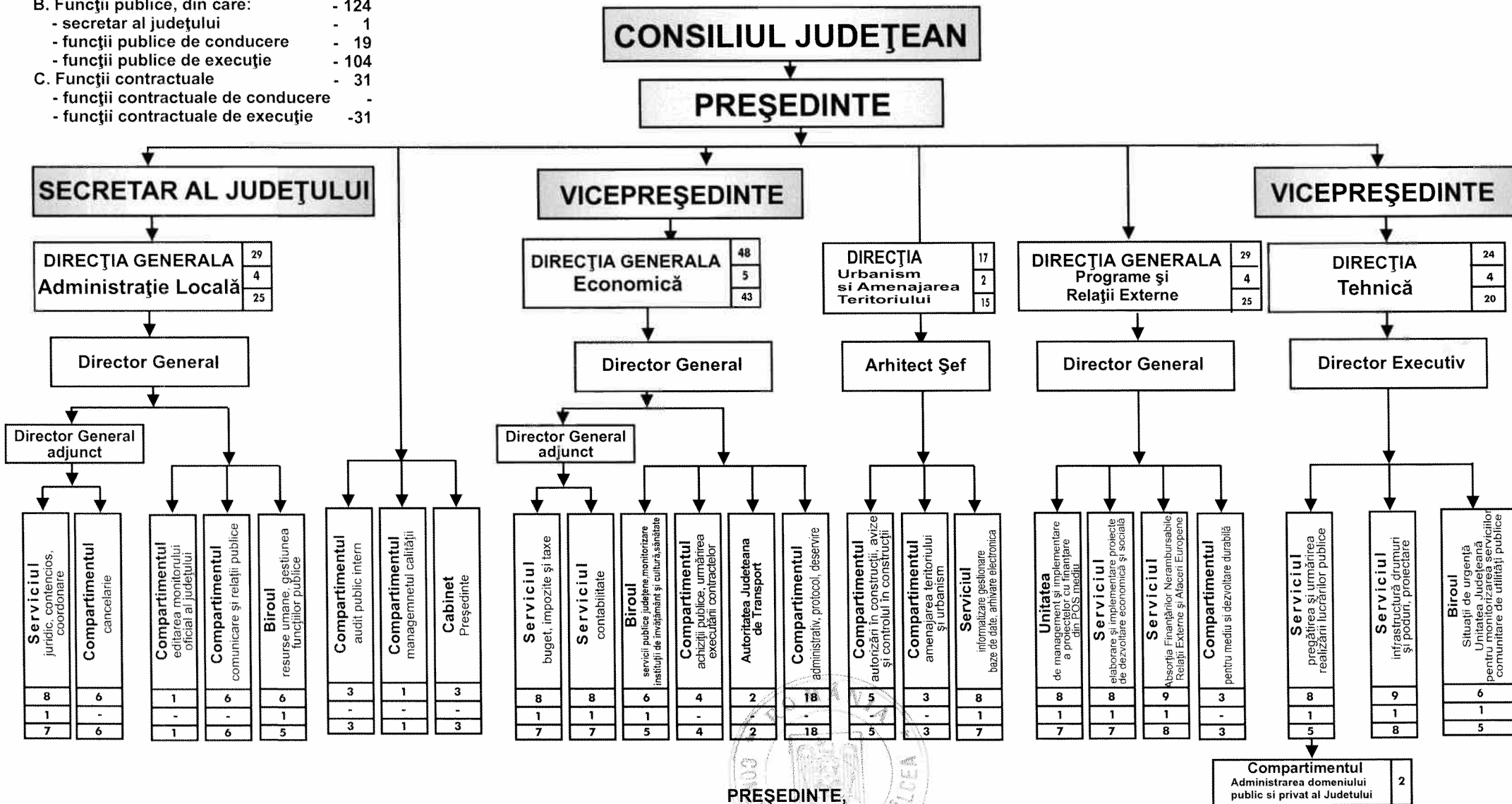

PREȘEDINTE,
ION CÎLEA

CONSILIUL JUDEȚEAN VÂLCEA

Anexa nr. 1.

la Hotărârea nr. 110 din 31.07. 2013

STAT DE FUNCȚII
al aparatului de specialitate al Consiliului Județean Vâlcea

Nr. crt.	Numele, prenumele/ vacant, temporar vacant, după caz	STRUCTURA	Funcția de demnitate publică	Funcția publică		Clasa	Gradul profesional	Nivelul studiilor	Funcția contractuală		Grad/Teapta profesională	Nivelul studiilor	OBSERVAȚII
				de conducere	de execuție				de conducere	de execuție			
0	1	2	3	4	5	6	7	8	9	10	11	12	13
DEMNITARI													
1	CÎLEA ION		Președinte					S					
2	PERSU DUMITRU		Vicepreședinte					S					
3	PISTOL BOGDAN ALEXANDRU		Vicepreședinte					S					
4	DIRINEA CONSTANTIN			Secretar al județului	Grad II	I		S					
COMPARTIMENTUL AUDIT PUBLIC INTERN													
5	ȚIPLEA DOINA				Auditor	I	Superior	S					
6	OPRESCU ADINIȚA				Auditor	I	Superior	S					
7	BOTEZ SIMONA DANIELA				Auditor	I	Superior	S					
COMPARTIMENTUL MANAGEMENTUL CALITĂȚII													
8	CHERĂSCU ION (temporar vacant)				Consilier	I	Principal	S					
COMPARTIMENT CABINET PREȘEDINTE													
9	BOBOCEA GHEORGHE (temporar vacant)									Consilier		S	
10	RĂDULESCU LUCIAN									Consilier		S	
11	Temporar ocupat									Consilier		S	
DIRECȚIA GENERALA ADMINISTRAȚIE LOCALĂ													
12	LĂSTUN BOGDAN			Director general	Grad II			S					
13	VACANT			Director general adjunct	Grad II			S					post vacant exceptat, conf. art.1, alin.(2), lit.g) din O.U.G.77/2013

Nr. crt.	Numele, prenumele/ vacant, temporar vacant, după caz	STRUCTURA	Funcția de demnitate publică	Funcția publică		Clasa	Gradul profesional	Nivelul studiilor	Funcția contractuală		Grad/Treapta profesională	Nivelul studiilor	OBSERVAȚII
				de conducere	de execuție				de conducere	de execuție			
0	1	2	3	4	5	6	7	8	9	10	11	12	13
Serviciul Juridic, Contencios, Coordonare													
14	CALIANU DANIELA			Șef Serviciu	Grad II	I		S					
15	DIMA EMILIA				Consilier juridic	I	Superior	S					
16	IONESCU STANCU ELENA ADRIANA				Consilier juridic	I	Superior	S					
17	VACANT				Consilier juridic	I	Superior	S					post vacant unic, conf. art.1, alin (2), lit.b) din O.U.G. 77/2013
18	VACANT				Consilier juridic	I	Superior	S					post vacant unic, conf. art.1, alin (2), lit.b) din O.U.G. 77/2013
19	LĂZĂROIU MARIA				Consilier juridic	I	Principal	S					
20	MANOLE RAMONA MIRELA				Consilier juridic	I	Principal	S					
21	OȘANU ISABELLA (Temporar vacant)				Consilier juridic	I	Asistent	S					
Compartimentul Cancelarie													
22	TÎRÎȘ MARIELA				Consilier	I	Principal	S					
23	DRĂGHICI CARMINA ADINA									Inspector specialitate	I	S	
24	POPESCU DANIELA ELENA									Inspector specialitate	I	S	
25	GHITULESCU MARIUS									Inspector specialitate	Deb.	S	
26	CREȚU FILOFTEIA									Referent	IA	M	
27	ILINCA ELENA MIHAELA									Arhivar		M	
Compartimentul Editarea Monitorului Oficial al Județului													
28	STANCU GHEORGHE				Consilier	I	Superior	S					
Compartimentul Comunicare, Relații Publice													
29	STOICA ELENA				Consilier	I	Superior	S					
30	PÎRVU SANDA				Consilier	I	Principal	S					
31	MIHAI CONSTANTIN				Consilier	I	Superior	S					
32	ZAMFIR MIHAELA				Consilier	I	Asistent	S					
33	SIMA CRISTINA IULIANA									Inspector specialitate	II	S	

Nr. crt.	Numele, prenumele/ vacant, temporar vacant, după caz	STRUCTURA	Funcția de demnitate publică	Funcția publică		Clasa	Gradul profesional	Nivelul studiilor	Funcția contractuală		Grad/Treapta profesională	Nivelul studiilor	OBSERVAȚII
				de conducere	de execuție				de conducere	de execuție			
0	1	2	3	4	5	6	7	8	9	10	11	12	13
34	LACATUSU MARIA									Inspector specialitate	II	S	
Biroul Resurse Umane, Gestiunea Funcțiilor Publice													
35	VACANT			Şef Birou	Grad II	I		S					post vacant exceptat, conf. art.1, alin.(2), lit.g) din O.U.G.77/2013
36	MANEA MAXIM				Consilier	I	Superior	S					
37	PAVELESCU GABRIELA ELENA				Consilier	I	Superior	S					
38	POPESCU IOANA				Consilier	I	Superior	S					
39	DUMITRIU FELICIA MAGDALENA				Inspector	I	Principal	S					
40	JITIANU NICOLAE				Consilier	I	Principal	S					
DIRECȚIA GENERALA ECONOMICĂ													
41	PREDESCU MIRCEA C-TIN			Director General	Grad II	I		S					
42	MAZILU VASILICA			Director General Adjunct	Grad II	I		S					
Serviciul Buget, Impozite și Taxe													
43	VİRTEJ ANDREEA			Şef Serviciu	Grad II	I		S					
44	RIZEA CONSTANTIN				Consilier	I	Superior	S					
45	DEACONESCU VALERIA				Consilier	I	Superior	S					
46	CONSTANTINESCU LUIZA				Consilier	I	Superior	S					
47	FLOAREA DANIELA				Consilier	I	Superior	S					
48	PÎRNĂU MARINESCU ADINA (Temporar vacant)				Consilier	I	Asistent	S					
49	BURDALESCU RODICA				Referent	III	Superior	M					
50	BORCHINĂ ȘTEFAN				Referent	III	Superior	M					
Serviciul Contabilitate													
51	ȘTEFĂNESCU CORINA MIHAELA			Şef Serviciu	Grad II	I		S					

Nr. crt.	Numele, prenumele/ vacant, temporar vacant, după caz	STRUCTURA	Funcția de demnitate publică	Funcția publică		Clasa	Gradul profesional	Nivelul studiilor	Funcția contractuală		Grad/Treapta profesională	Nivelul studiilor	OBSERVAȚII
				de conducere	de execuție				de conducere	de execuție			
0	1	2	3	4	5	6	7	8	9	10	11	12	13
52	MATEI GRATIELA				Consilier	I	Superior	S					
53	KRIEB MARIANA				Consilier	I	Superior	S					
54	PAVEL MAGDALENA				Consilier	I	Superior	S					
55	DOGARU FLORICA				Consilier	I	Principal	S					
56	DIACONU MARIUS				Consilier	I	Principal	S					
57	ȚIPLEA PETRU				Consilier	I	Superior	S					
58	RĂDULESCU NICOLETA									Inspector specialitate	I	S	
Biroul Servicii Publice Județene, Monitorizare Instituții de Învățământ, Cultură și Sănătate													
59	VACANT			Șef Birou	Grad II	I		S					post vacant exceptat, conf. art.1, alin.(2), lit.g) din O.U.G.77/2013
60	VĂLIMĂREANU MĂDĂLINA				Consilier	I	Superior	S					
61	MONU MIRCEA				Consilier	I	Superior	S					
62	VACANT				Consilier	I	Superior	S					post vacant unic, conf. art.1, alin (2), lit.b) din O.U.G. 77/2013
63	VACANT				Consilier	I	Superior	S					post vacant unic, conf. art.1, alin (2), lit.b) din O.U.G. 77/2013
64	VACANT				Consilier	I	Superior	S					post vacant unic, conf. art.1, alin (2), lit.b) din O.U.G. 77/2013
Compartimentul Achiziții Publice, Urmărirea Executării Contractelor													
65	NICHIE CAMELIA				Consilier	I	Superior	S					
66	CONSTANTIN LAURENȚIA				Consilier	I	Superior	S					
67	TUFEANU GABRIEL				Consilier	I	Superior	S					
68	DIN MARIAN CATALIN				Consilier	I	Debutant	S					
Compartimentul Servicii de Transport Public Județean													
69	VĂDUVA NADIA				Consilier	I	Superior	S					
70	MOLDOVEANU DANIELA				Consilier	I	Superior	S					
Compartimentul Administrativ, Protocol, Deservire													
71	MOȘTEANU NICOLIȚA									Inspector specialitate	I	S	

Nr. crt.	Numele, prenumele/ vacant, temporar vacant, după caz	STRUCTURA	Funcția de demnitate publică	Funcția publică		Clasa	Gradul profesional	Nivelul studiilor	Funcția contractuală		Grad/Treapta profesională	Nivelul studiilor	OBSERVAȚII
				de conducere	de execuție				de conducere	de execuție			
0	1	2	3	4	5	6	7	8	9	10	11	12	13
72	DUMITRAȘCU GEORGETA									Magaziner		M	
73	SUCĂ VALERIAN									Șofer	I	M	
74	HOGEA GHEORGHE									Șofer	I	M	
75	BODESCU TRAIAN									Șofer	I	M	
76	OPREA NICOLAE									Șofer	I	M	
77	DOBRETE V VASILE									Șofer	I	M	
78	STANCIU MIHAI CONSTANTIN									Șofer	I	M	
79	VACANT									Electrician	II	M	post vacant exceptat, conf. art.1, alin.(2), lit.b) din O.U.G.77/2013
80	NICOLIN CONSTANTIN									Muncitor	II	G	
81	DOBRETE VASILE									Muncitor	II	G	
82	POPA VIORICA									Telefonist	II	M	
83	ROESCU ELENA ADRIANA									Telefonist	II	M	
84	ORBU ELENA									Îngrijitor		M	
85	GHIȚĂ ELENA									Îngrijitor		M	
86	RADU FELICIA									Îngrijitor		M	
87	RĂDULESCU IULIANA									Îngrijitor		M	
88	VOICU DOINA									Îngrijitor		M	
		DIRECȚIA TEHNICĂ											
89	MIERLUȘ MAZILU FLOREA			Director Executiv	Grad II	I		S					
		Serviciul Pregătirea și Urmărirea Realizării Lucrărilor Publice											
90	CONSTANTINESCU LIVIU			Șef Serviciu	Grad II	I		S					
91	BANU CORNELIA				Consilier	I	Superior	S					
92	EFTEMIE ROXANA ADINA				Consilier	I	Superior	S					
93	OPINCARIU VIRGINIA NICOLETA				Consilier	I	Superior	S					
94	GHIȚĂ ALEXANDRU				Consilier	I	Superior	S					
95	PĂUȘESCU IOAN NICUȘOR				Consilier	I	Principal	S					

Nr. crt.	Numele, prenumele/ vacant, temporar vacant, după caz	STRUCTURA	Funcția de demnitate publică	Funcția publică		Clasa	Gradul profesional	Nivelul studiilor	Funcția contractuală		Grad/Treapta profesională	Nivelul studiilor	OBSERVAȚII
				de conducere	de execuție				de conducere	de execuție			
0	1	2	3	4	5	6	7	8	9	10	11	12	13
Compartimentul Administrarea Domeniului Public și Privat al Județului													
96	POPESCU MONICA				Consilier	I	Superior	S					
97	VACANT				Consilier	I	Superior	S					post vacant unic, conf. art.1, alin (2), lit.b) din O.U.G. 77/2013
Serviciul Infrastructură, Drumuri și Poduri, Proiectare													
98	VACANT			Şef Serviciu	Grad II	I		S					post vacant exceptat, conf. art.1, alin.(2), lit.g) din O.U.G.77/2013
99	GRECU ELENA				Consilier	I	Superior	S					
100	MITRACHE GABRIEL POMPILIU				Consilier	I	Superior	S					
101	UNGUREANU NICOLAE				Consilier	I	Superior	S					
102	RUSU CAMELIA GEORGETA				Consilier	I	Superior	S					
103	BERBECEL ADRIAN CONSTANTIN				Consilier	I	Principal	S					
104	ANDREI CLAUDIA ELENA (Temporar vacant)				Consilier	I	Principal	S					
105	VACANT				Consilier	I	Superior	S					post vacant unic, conf. art.1, alin (2), lit.b) din O.U.G. 77/2013
106	CIUCULESCU MARIA								Referent	IA	M		
Biroul Situatii de Urgenta - Unitatea Județeană de Monitorizare a Serviciilor Comunitare de Utilități Publice													
107	VACANT			Şef Birou	Grad II	I		S					post vacant exceptat, conf. art.1, alin.(2), lit.g) din O.U.G.77/2013
108	TAMAȘ IOAN SEBASTIAN				Consilier	I	Superior	S					
109	PÎRVU GEORGE				Consilier	I	Superior	S					
110	RĂDUȚ NICOLETA				Consilier	I	Superior	S					
111	GIURCĂ TATIANA				Consilier	I	Superior	S					
112	TOANĂ VLAD TEODOR				Consilier	I	Principal	S					
DIRECȚIA URBANISM ȘI AMENAJAREA TERITORIULUI													

Nr. crt.	Numele, prenumele/ vacant, temporar vacant, după caz	STRUCTURA	Funcția de demnitate publică	Funcția publică		Clasa	Gradul profesional	Nivelul studiilor	Funcția contractuală		Grad/Treapta profesională	Nivelul studiilor	OBSERVAȚII
				de conducere	de execuție				de conducere	de execuție			
0	1	2	3	4	5	6	7	8	9	10	11	12	13
113	HARAMBAȘA ROZALIA			Arhitect șef	Grad II	I		S					
Compartimentul Autorizări în Construcții, Avize și Control în Construcții													
114	POPESCU ȘTEFAN				Consilier	I	Superior	S					
115	VACANT				Consilier	I	Asistent	S					post vacant unic, conf. art.1, alin (2), lit.b) din O.U.G. 77/2013
116	STOENESCU ION				Consilier	I	Superior	S					
117	POPESCU VASILE				Consilier	I	Principal	S					
118	RĂDULESCU MIHAI				Referent de spec.	II	Superior	SSD					
Compartimentul Amenajarea Teritoriului și Urbanism													
119	CONSTANTINESCU ADRIANA				Consilier	I	Superior	S					
120	VACANT				Consilier	I	Superior	S					post vacant unic, conf. art.1, alin (2), lit.b) din O.U.G. 77/2013
121	VACANT				Consilier	I	Principal	S					post vacant unic, conf. art.1, alin (2), lit.b) din O.U.G. 77/2013
Serviciul Informatizare Gestionare Baze de Date, Arhivare Electronică													
122	DEACONESCU VICTOR			Șef serviciu	Grad II			S					
123	VACANT				Consilier	I	Superior	S					post vacant unic, conf. art.1, alin (2), lit.b) din O.U.G. 77/2013
124	TUDORA ANGELA				Consilier	I	Superior	S					
125	ZAHARIA BOGDAN				Referent de spec.	I	Superior	SSD					
126	VACANT				Consilier	I	Superior	S					post vacant unic, conf. art.1, alin (2), lit.b) din O.U.G. 77/2013
127	VACANT				Consilier	I	Superior	S					post vacant unic, conf. art.1, alin (2), lit.b) din O.U.G. 77/2013
128	VACANT				Consilier	I	Principal	S					post vacant unic, conf. art.1, alin (2), lit.b) din O.U.G. 77/2013

Nr. crt.	Numele, prenumele/ vacant, temporar vacant, după caz	STRUCTURA	Funcția de demnitate publică	Funcția publică		Clasa	Gradul profesional	Nivelul studiilor	Funcția contractuală		Grad/Treapta profesională	Nivelul studiilor	OBSERVAȚII
				de conducere	de execuție				de conducere	de execuție			
0	1	2	3	4	5	6	7	8	9	10	11	12	13
129	VACANT				Consilier	I	Principal	S					post vacant unic, conf. art.1, alin (2), lit.b) din O.U.G. 77/2013
DIRECȚIA GENERALA PROGRAME ȘI RELAȚII EXTERNE													
130	ALEXANDRESCU CARMEN MANUELLA			Director General	Grad II	I		S					
Unitatea de Management și Implementare a Proiectelor cu Finanțare din POS-Mediu													
131	VIRTEJ LAURENȚIU MIHAIL			Șef Serviciu	Grad II	I		S					
132	ARIȘANU CRISTIAN				Consilier	I	Superior	S					
133	ANUȚA ELENA ADELINA				Consilier	I	Superior	S					
134	BRÂNZAN MIHAELA				Consilier	I	Superior	S					
135	CALCIU ROXANA				Consilier	I	Superior	S					
136	POPA DOINA				Consilier	I	Superior	S					
137	RUSU ION				Consilier	I	Principal	S					
138	GEOICULEASA ROXANA SÎNZIANA				Consilier	I	Principal	S					
Serviciul Elaborare și Implementare Proiecte de Dezvoltare Economică și Socială													
139	POPESCU ANDREEA (Temporar vacant)			Șef Serviciu	Grad II	I		S					
140	PETRESCU ADRIANA				Consilier	I	Superior	S					
141	PISTOL RODICA				Consilier	I	Superior	S					
142	CIOBANU VIOLETA				Consilier	I	Superior	S					
143	STANCIU ELENA				Consilier	I	Superior	S					
144	ANTONESCU ION				Consilier	I	Principal	S					
145	BURNAZ CLAUDIA ANIȘOARA				Consilier	I	Superior	S					
146	NICOLIN DUMITRA DANIELA				Referent	III	Superior	M					
Serviciul Absortia Finantarilor Nerambursabile, Relații Externe și Afaceri Europene													
147	VACANT			Șef Serviciu	Grad II	I		S					post vacant exceptat, conf. art.1, alin.(2), lit.g) din O.U.G.77/2013
148	CHIRIȚĂ AURELIAN				Consilier	I	Superior	S					

Nr. crt.	Numele, prenumele/ vacant, temporar vacant, după caz	STRUCTURA	Funcția de demnitate publică	Funcția publică		Clasa	Gradul profesional	Nivelul studiilor	Funcția contractuală		Grad/Treapta profesională	Nivelul studiilor	OBSERVAȚII
				de conducere	de execuție				de conducere	de execuție			
0	1	2	3	4	5	6	7	8	9	10	11	12	13
149	MARICA ELENA CRISTINA				Consilier	I	Superior	S					
150	VADUVA ANAMARIA				Consilier	I	Superior	S					
151	NIȚU ADINA MIHAELA				Consilier	I	Superior	S					
152	BURGHEL CARMEN				Consilier	I	Superior	S					
153	PREDUCA LIDIA MIHAELA				Consilier	I	Principal	S					
154	NEACȘU RAMONA				Consilier	I	Principal	S					
155	MUȘETE ANA MARIA (Temporar vacant)				Consilier	I	Asistent	S					
Compartiment pentru Mediu si Dezvoltare Durabila													
156	TUDOR OANA MAGDA (temporar)				Consilier	I	Principal	S					
157	CRĂCIUN MARIUS (temporar vacant)				Consilier	I	Principal	S					
158	HOGEA ION									Șofer	I	M	

Funcția	Număr posturi	Ocupate	Vacante	Total
Nr. total de funcții publice		103	21	124
Nr. total de înalți funcționari publici		0	0	0
Nr. total de funcții publice de conducere		14	6	20
Nr. total de funcții publice de execuție		89	15	104
Nr. total de funcții contractuale de conducere (demnitari)		3	0	3
Nr. total de funcții contractuale de execuție		30	1	31
Nr total de posturi potrivit art. III alin. (2) din O.U.G. Nr. 63/2010 pentru modificarea și completarea Legii nr. 273/2006 privind finanțele publice locale, precum și pentru stabilirea unor măsuri financiare, cu modificările și completările ulterioare		136	22	158
Nr. total de funcții din instituție				158

PRESEDINTE ,

Ion CÎLEA

HOTĂRÂRE

**privind modificarea organigramei și a statului de funcții ale
aparaturii de specialitate al Consiliului Județean Vâlcea**

Consiliul Județean Vâlcea întrunit în ședința ordinară din data de 31 martie 2015, la care participă un număr de 30 consilieri județeni, din numărul total de 32, în funcție;

Având în vedere Expunerea de motive a Vicepreședintelui cu atribuții de Președinte al Consiliului Județean Vâlcea, înregistrată la nr. 4714 din 23.03.2015;

Luând în considerare Raportul de specialitate al Direcției Generale Administrație Locală, înregistrat la nr.4715 din 23.03.2015, precum și avizele comisiilor de specialitate;

În conformitate cu prevederile art.91 alin.(1) lit. a) și lit. f), alin.(2) lit. c) din Legea administrației publice locale nr. 215/2001, republicată, cu modificările și completările ulterioare, precum și cele ale Ordinului ministrului pentru întreprinderi mici și mijlocii, comerț, turism și profesii liberale nr. 1096/2008 pentru aprobarea Normelor metodologice privind acreditarea centrelor naționale de informare și promovare turistică ;

În temeiul art.97 din Legea administrației publice locale nr. 215/ 2001, republicată, cu modificările și completările ulterioare,

HOTĂRĂȘTE:

Art.1. Se aprobă organigrama aparatului de specialitate al Consiliului Județean Vâlcea, prevăzută în anexa nr.1.

Art. 2. Se modifică statul de funcții al aparatului de specialitate al Consiliului Județean Vâlcea, după cum urmează:

- înființarea în cadrul aparatului de specialitate al Consiliului Județean Vâlcea a unei structuri de personal contractual, formată din 3 posturi, care să realizeze activitățile și atribuțiile Centrului Național de Informare și Promovare Turistică din județul Vâlcea;
- transformarea postului de magaziner, treapta profesională I, din cadrul Compartimentului Administrativ, Protocol, Deservire, în postul de referent, treapta profesională I;

- transformarea postului vacant de inspector de specialitate debutant din cadrul Compartimentului Administrativ, Protocol, Deservire, în postul de muncitor (electrician) II.

Art. 3. Statul de funcții, modificat prin prezenta hotărâre, este prevăzut în anexa nr.2.

Art. 4. Anexele nr. 1 și 2 fac parte integrantă din prezenta hotărâre.

Art.5. Pe data prezentei hotărâri, își încetează aplicabilitatea prevederile art.1 din Hotărârea Consiliului Județean Vâlcea nr. 110 din 31.07.2013.

Art.6. Secretarul Județului Vâlcea, prin Compartimentul Cancelarie, va comunica, prezenta hotărâre, structurilor din cadrul aparatului de specialitate al Consiliului Județean Vâlcea, în vederea aducerii la îndeplinire a prevederilor ei, și va asigura publicarea acesteia pe site-ul Consiliului Județean Vâlcea și în Monitorul Oficial al Județului Vâlcea.

Prezenta hotărâre a fost adoptată cu respectarea prevederilor art.97, alin.(1) din Legea administrației publice locale nr. 215/ 2001, republicată, cu modificările și completările ulterioare, cu un număr de 30 voturi pentru, 0 voturi împotriva și 0 abțineri.

**p. PREȘEDINTE,
VICEPREȘEDINTE**
Gheorghe PASAT
Gheorghe PASAT

**CONTRASEMNEAZĂ
SECRETAR AL JUDEȚULUI**
Constantin DIRINEA
Constantin DIRINEA

**Râmnicu Vâlcea
Nr. 81 din 31.03.2015**

MM/DFM/1 ex.

- Total posturi: - 161
- A. Funcții de demnitate publică - 3
- Total funcții aparat de specialitate, - 158
din care:
- B. Funcții publice, din care: - 124
 - secretar al județului - 1
 - funcții publice de conducere - 19
 - funcții publice de execuție - 104
- C. Funcții contractuale - 34
 - funcții contractuale de conducere - -
 - funcții contractuale de execuție - 34

ORGANIGRAMA

aparaturii de specialitate al Consiliului Județean Vâlcea

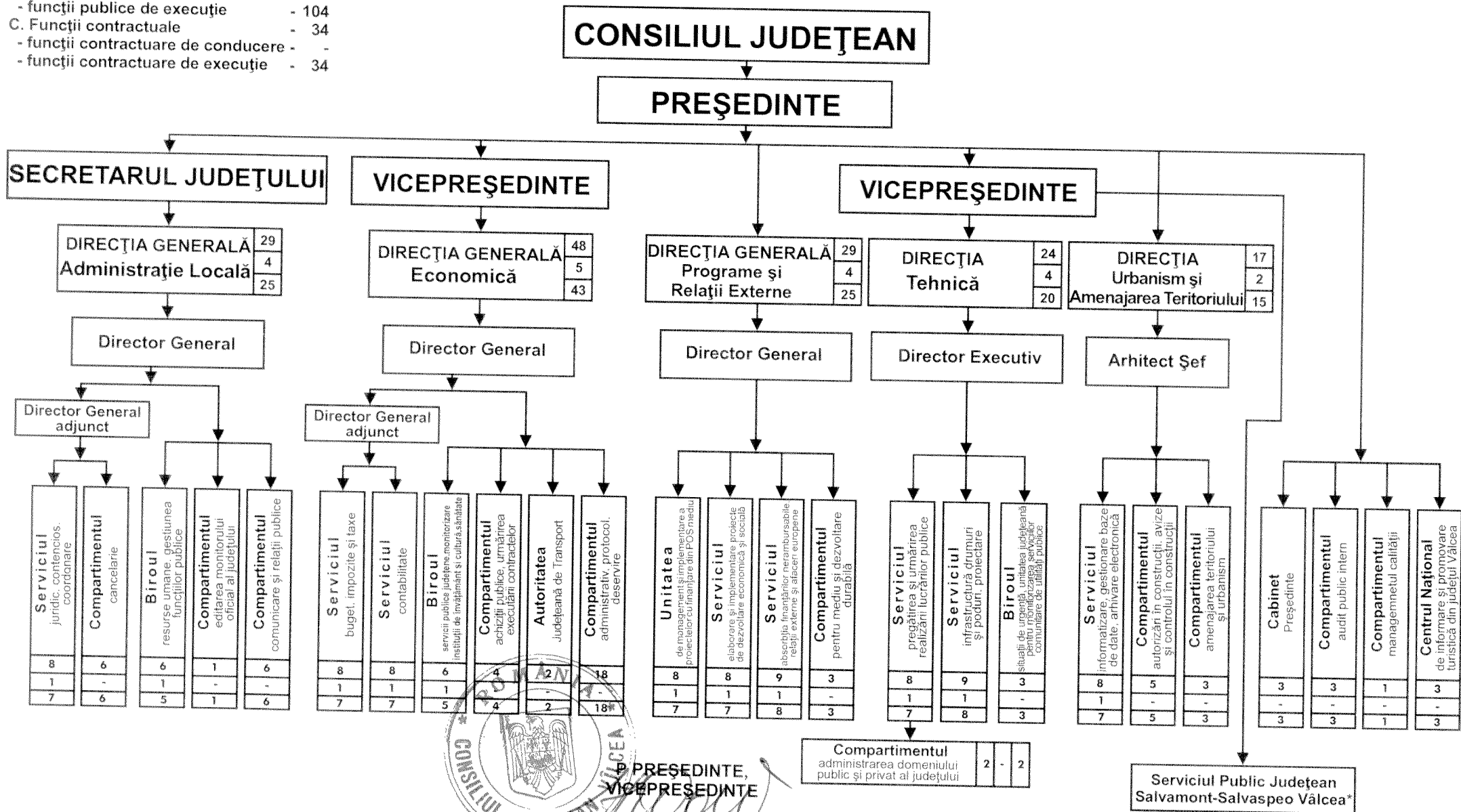

PREȘEDINTE,
VICEPREȘEDINTE
GHEORGHE PĂSAT

*Activitățile specifice Serviciului Public Județean Salvamont-Salvaspeo Vâlcea se realizează pe baza unor contracte de voluntariat

STAT DE FUNCȚII
al aparatului de specialitate al Consiliului Județean Vâlcea

Nr. crt.	Numele, prenumele/ vacant, temporar vacant, după caz	STRUCTURA	Funcția de demnitate publică	Funcția publică		Clasa	Gradul profesional	Nivelul studiilor	Funcția contractuală		Grad/Treapta profesională	Nivelul studiilor	OBSERVAȚII
				de conducere	de execuție				de conducere	de execuție			
0	1	2	3	4	5	6	7	8	9	10	11	12	13
DEMNITARI													
1	PASAT GHEORGHE		Vicepreședinte cu atribuții de Președinte al Consiliului Județean Vâlcea					S					
2	PERSU DUMITRU		Vicepreședinte					S					
3	BULACU ROMULUS		Vicepreședinte					S					
APARAT DE SPECIALITATE AL CONSILIULUI JUDEȚEAN VÂLCEA													
4	DIRINEA CONSTANTIN		Secretar al județului	Grad II	I			S					
COMPARTIMENTUL AUDIT PUBLIC INTERN													
5	ȚIPLEA DOINA			Auditor	I	Superior	S						
6	OPRESCU ADINITA			Auditor	I	Superior	S						
7	BOTEZ SIMONA DANIELA			Auditor	I	Superior	S						
COMPARTIMENTUL MANAGEMENTUL CALITĂȚII													
8	CHERASCU ION			Consilier	I	Principal	S						
COMPARTIMENT CABINET PREȘEDINTE													
9	POPESCU BOGDAN ALEXANDRU									Consilier		S	
10	BIZIC ȘTEFAN									Consilier		S	
11	SITARU MIHAI DRAGOȘ									Consilier		S	
Centrul național de informare și promovare turistică din județul Vâlcea													
12	VACANT			Consilier Coordonator Centru				S					
13	VACANT			Consilier (agent de turism/ghid de turism)				S					
14	VACANT			Consilier (agent de turism/ghid de turism)				S					

Nr. crt.	Numele, prenumele/ vacant, temporar vacant, după caz	STRUCTURA	Funcția de demnitate publică	Funcția publică		Clasa	Gradul profesional	Nivelul studiilor	Funcția contractuală		Grad/Treapta profesională	Nivelul studiilor	OBSERVAȚII
				de conducere	de execuție				de conducere	de execuție			
0	1	2	3	4	5	6	7	8	9	10	11	12	13
DIRECȚIA GENERALA ADMINISTRAȚIE LOCALĂ													
15	LĂSTUN BOGDAN			Director general	Grad II	I		S					
16	CALIANU DANIELA			Director general adjunct	Grad II	I		S					
Serviciul Juridic, Contencios, Coordonare													
17	VACANT			Șef Serviciu	Grad II	I		S					
18	DIMA EMILIA				Consilier juridic	I	Superior	S					
19	IONESCU STANCU ELENA ADRIANA				Consilier juridic	I	Superior	S					
20	LACRARU VARZARU IOANA				Consilier juridic	I	Superior	S					
21	VACANT				Consilier juridic	I	Superior	S					
22	LĂZĂROIU MARIA				Consilier juridic	I	Superior	S					
23	MANOLE RAMONA MIRELA				Consilier juridic	I	Principal	S					
24	COJOCARU SIMONA MARIA (Temporar ocupat)				Consilier juridic	I	Asistent	S					
Compartimentul Cancelarie													
25	TIRIȘ MARIELA NADIA				Consilier	I	Superior	S					
26	DRĂGHICI CARMINA ADINA									Inspector specialitate	IA	S	
27	POPESCU DANIELA ELENA									Inspector specialitate	IA	S	
28	GHITULESCU MARIUS									Inspector specialitate	II	S	
29	CREȚU FILOFTEIA									Referent	IA	M	
30	ILINCA ELENA MIHAELA									Arhivar		M	
Compartimentul Editarea Monitorului Oficial al Județului													
31	STANCU GHEORGHE				Consilier	I	Superior	S					
Compartimentul Comunicare, Relații Publice													
32	STOICA ELENA				Consilier	I	Superior	S					
33	PIRVU SANDA				Consilier	I	Superior	S					
34	VACANT				Consilier	I	Superior	S					
35	ZAMFIR MIHAELA				Consilier	I	Principal	S					
36	SIMA CRISTINA IULIANA									Inspector specialitate	I	S	

Nr. crt.	Numele, prenumele/ vacant, temporar vacant, după caz	STRUCTURA	Funcția de demnitate publică	Funcția publică		Clasa	Gradul profesional	Nivelul studiilor	Funcția contractuală		Grad/Treapta profesională	Nivelul studiilor	OBSERVAȚII
				de conducere	de execuție				de conducere	de execuție			
0	1	2	3	4	5	6	7	8	9	10	11	12	13
37	LACATUSU MARIA (ocupat temporar)									Inspector specialitate	I	S	
Biroul Resurse Umane, Gestiunea Funcțiilor Publice													
38	MANEA MAXIM			Șef Birou	Grad II	I		S					
39	VACANT				Consilier	I	Superior	S					
40	PAVELESCU GABRIELA ELENA				Consilier	I	Superior	S					
41	POPESCU IOANA				Consilier	I	Superior	S					
42	DUMITRIU FELICIA MAGDALENA				Inspector	I	Superior	S					
43	JITIANU NICOLAE				Consilier	I	Superior	S					
DIRECȚIA GENERALA ECONOMICA													
44	PREDESCU MIRCEA CONSTANTIN			Director General	Grad II	I		S					
45	MAZILU VASIȚICA			Director General Adjunct	Grad II	I		S					
Serviciul Buget, Impozite și Taxe													
46	RIZEA CONSTANTIN (TEMPORAR OCUPAT)			Șef Serviciu	Grad II	I		S					
47	TEMPORAR VACANT				Consilier	I	Superior	S					
48	DEACONESCU VALERIA				Consilier	I	Superior	S					
49	CONSTANTINESCU LUIZA				Consilier	I	Superior	S					
50	FLOAREA DANIELA				Consilier	I	Superior	S					
51	VACANT				Consilier	I	Asistent	S					
52	BURDALESCU RODICA				Referent	III	Superior	M					
53	BORCHINA ȘTEFAN				Referent	III	Superior	M					
Serviciul Contabilitate													
54	ȘTEFĂNESCU CORINA MIHAELA			Șef Serviciu	Grad II	I		S					
55	MATEI GRATIELA				Consilier	I	Superior	S					
56	KRIEB MARIANA				Consilier	I	Superior	S					
57	PAVEL MAGDALENA				Consilier	I	Superior	S					
58	DOGARU FLORICA				Consilier	I	Superior	S					
59	DIACONU MARIUS				Consilier	I	Superior	S					
60	TIPLEA PETRU				Consilier	I	Superior	S					
61	RĂDULESCU NICOLETA									Inspector specialitate	IA	S	

Nr. crt.	Numele, prenumele/ vacant, temporar vacant, după caz	STRUCTURA	Funcția de demnitate publică	Funcția publică		Clasa	Gradul profesional	Nivelul studiilor	Funcția contractuală		Grad/Treapta profesională	Nivelul studiilor	OBSERVAȚII
				de conducere	de execuție				de conducere	de execuție			
0	1	2	3	4	5	6	7	8	9	10	11	12	13
Biroul Serviciii Publice Județene, Monitorizare Instituții de învățământ, Cultură, Sănătate													
62	VĂLIMĂREANU MĂDĂLINA			Șef Birou	Grad II	I		S					
63	STANCU SIMONA LIDIA				Consilier	I	Superior	S					
64	MONU MIRCEA				Consilier	I	Superior	S					
65	VACANT				Consilier	I	Superior	S					
66	VACANT				Consilier	I	Superior	S					
67	VACANT				Consilier	I	Superior	S					
Compartimentul Achiziții Publice, Urmărirea Executării Contractelor													
68	NICHIE CAMELIA				Consilier	I	Superior	S					
69	CONSTANTIN LAURENȚIA				Consilier	I	Superior	S					
70	TUFEANU GABRIEL				Consilier	I	Superior	S					
71	PĂDUREȚU ADRIAN				Consilier	I	Principal	S					
Autoritatea Județeană de Transport													
72	PIRVU IONEL VICTOR				Consilier	I	Superior	S					
73	MOLDOVEANU DANIELA				Consilier	I	Superior	S					
Compartimentul Administrativ, Protocol, Deservire													
74	MOȘTEANU NICOLIȚA									Inspector specialitate	II	S	
75	DUMITRAȘCU GEORGETA									Referent	I	M	
76	SUCĂ VALERIAN									Șofer	I	M	
77	HOGEA GHEORGHE									Șofer	I	M	
78	VACANT									Șofer	I	M	
79	OPREA NICOLAE									Șofer	I	M	
80	SLĂTINEANU NICOLAE (temporar ocupat)									Șofer	I	M	
81	STANCIU MIHAI CONSTANTIN									Șofer	I	M	
82	VACANT									Muncitor (electrician)	II	M	
83	NICOLIN CONSTANTIN									Muncitor	II	G	
84	RADU GHEORGHE									Muncitor	II	M	
85	POPA VIORICA									Telefonist	II	M	
86	ROESCU ELENA ADRIANA									Telefonist	II	M	

Nr. crt.	Numele, prenumele/ vacant, temporar vacant, după caz	STRUCTURA	Funcția de demnitate publică	Funcția publică		Clasa	Gradul profesional	Nivelul studiilor	Funcția contractuală		Grad/Treapta profesională	Nivelul studiilor	OBSERVAȚII
				de conducere	de execuție				de conducere	de execuție			
0	1	2	3	4	5	6	7	8	9	10	11	12	13
87	VACANT									Ingrijitor		M	
88	GHÎȚA ELENA									Ingrijitor		M	
89	RADU FELICIA									Ingrijitor		M	
90	RADULESCU IULIANA									Ingrijitor		M	
91	VOICU DOINA									Ingrijitor		M	
		DIRECȚIA TEHNICĂ											
92	MIERLUȘ MAZILU FLOREA			Director Executiv	Grad II	I		S					
		Serviciul Pregătirea și Urmărirea Realizării Lucrărilor Publice											
93	CONSTANTINESCU LIVIU			Șef Serviciu	Grad II	I		S					
94	BANU CORNELIA				Consilier	I	Superior	S					
95	EFTEMIE ROXANA ADINA				Consilier	I	Superior	S					
96	OPINCARIU VIRGINIA NICOLETA				Consilier	I	Superior	S					
97	GHÎȚA ALEXANDRU				Consilier	I	Superior	S					
98	PAUȘESCU IOAN NICUȘOR				Consilier	I	Superior	S					
		Compartimentul Administrarea Domeniului Public și Privat al Județului											
99	POPESCU MONICA				Consilier	I	Superior	S					
100	ALEXE PATRASCU GHEORGHE				Consilier	I	Superior	S					
		Serviciul Infrastructură, Drumuri și Poduri, Proiectare											
101	GRECU ELENA			Șef Serviciu	Grad II	I		S					
102	VACANT				Consilier	I	Superior	S					
103	MITRACHE GABRIEL POMPILIU				Consilier	I	Superior	S					
104	UNGUREANU NICOLAE				Consilier	I	Superior	S					
105	RUSU CAMELIA GEORGETA				Consilier	I	Superior	S					
106	BĒRBECEL ADRIAN CONSTANTIN				Consilier	I	Superior	S					
107	ANDREI CLAUDIA ELENA				Consilier	I	Principal	S					
108	VACANT				Consilier	I	Superior	S					
109	CIUCULESCU MARIA									Referent	IA	M	

Nr. crt.	Numele, prenumele/ vacant, temporar vacant, după caz	STRUCTURA	Funcția de demnitate publică	Funcția publică		Clasa	Gradul profesional	Nivelul studiilor	Funcția contractuală		Grad/Treapta profesională	Nivelul studiilor	OBSERVAȚII
				de conducere	de execuție				de conducere	de execuție			
0	1	2	3	4	5	6	7	8	9	10	11	12	13
Biroul Situatii de Urgenta - Unitatea Județeană de Monitorizare a Serviciilor Comunitare de Utilități Publice													
110	TAMAȘ IOAN SEBASTIAN			Șef Birou	Grad II	I		S					
111	VACANT				Consilier	I	Superior	S					
112	PIRVU GEORGE				Consilier	I	Superior	S					
113	RADUȚ NICOLETA				Consilier	I	Superior	S					
114	GIURCĂ TATIANA				Consilier	I	Superior	S					
115	TOANĂ VLAD TEODOR				Consilier	I	Principal	S					
DIRECȚIA URBANISM ȘI AMENAJAREA TERITORIULUI													
116	HARAMBAȘA ROZALIA			Arhitect șef	Grad II	I		S					
Compartimentul Autorizări în Construcții, Avize și Control în Construcții													
117	POPESCU ȘTEFAN				Consilier	I	Superior	S					
118	VACANT				Consilier	I	Asistent	S					
119	STOENESCU ION				Consilier	I	Superior	S					
120	POPESCU VASILE				Consilier	I	Superior	S					
121	RĂDULESCU MIHAI				Referent de spec.	II	Superior	SSD					
Compartimentul Amenajarea Teritoriului și Urbanism													
122	CONSTANTINESCU ADRIANA				Consilier	I	Superior	S					
123	VACANT				Consilier	I	Superior	S					
124	PETRESCU ELENA DANA				Consilier	I	Principal	S					
Serviciul Informatizare Gestionare Baze de Date, Arhivare Electronică													
125	DEACONESCU VICTOR			Șef serviciu	Grad II			S					
126	VACANT				Consilier	I	Superior	S					
127	TUDORA ANGELA				Consilier	I	Superior	S					
128	ZAHARIA BOGDAN				Consilier	I	Asistent	S					
129	VACANT				Consilier	I	Debutant	S					
130	VACANT				Consilier	I	Debutant	S					
131	VACANT				Consilier	I	Principal	S					
132	VACANT				Consilier	I	Principal	S					
DIRECȚIA GENERALA PROGRAME ȘI RELAȚII EXTERNE													
133	ALEXANDRESCU CARMEN MANUELLA			Director General	Grad II	I		S					
Unitatea de Management și Implementare a Proiectelor cu Finanțare din POS-Mediu													
134	VIRTEJ LAURENȚIU MIHAIL			Șef Serviciu	Grad II	I		S					
135	ARIȘANU CRISTIAN				Consilier	I	Superior	S					

Nr. crt.	Numele, prenumele/ vacant, temporar vacant, după caz	STRUCTURA	Funcția de demnitate publică	Funcția publică		Clasa	Gradul profesional	Nivelul studiilor	Funcția contractuală		Grad/Treapta profesională	Nivelul studiilor	OBSERVAȚII
				de conducere	de execuție				de conducere	de execuție			
0	1	2	3	4	5	6	7	8	9	10	11	12	13
136	ANUTA ELENA ADELINA				Consilier	I	Superior	S					
137	BRANZAN MIHAELA				Consilier	I	Superior	S					
138	CALCIU ROXANA				Consilier	I	Superior	S					
139	POPA DOINA				Consilier	I	Superior	S					
140	RUSU ION				Consilier	I	Superior	S					
141	GEOICULEASA ROXANA SÎNZIANA				Consilier	I	Superior	S					
Serviciul Elaborare și Implementare Proiecte de Dezvoltare Economică și Socială													
142	POPESCU ANDREEA			Şef Serviciu	Grad II	I		S					
143	PETRESCU ADRIANA				Consilier	I	Superior	S					
144	PISTOL RODICA				Consilier	I	Superior	S					
145	CIOBANU VIOLETA				Consilier	I	Superior	S					
146	STANCIU ELENA				Consilier	I	Superior	S					
147	ANTONESCU ION				Consilier	I	Superior	S					
148	BURNAZ CLAUDIA ANIȘOARA				Consilier	I	Superior	S					
149	NICOLIN DUMITRA DANIELA				Referent	III	Superior	M					
Serviciul Absortia Finantarilor Nerambursabile, Relații Externe si Afaceri Europene													
150	VADUVA ANAMARIA			Şef Serviciu	Grad II	I		S					
151	CHIRIȚA AURELIAN				Consilier	I	Superior	S					
152	MARICA ELENA CRISTINA				Consilier	I	Superior	S					
153	DINCĂ NICOLETA (SUSPENDAT DE DREPT)				Consilier	I	Superior	S					
154	CURUIA LAVINIA (temporar ocupat)				Consilier	I	Superior	S					
155	BURGHTEL CARMEN				Consilier	I	Superior	S					
156	PREDUCA LIDIA MIHAELA				Consilier	I	Principal	S					
157	NEACȘU RAMONA				Consilier	I	Superior	S					
158	MUȘETE ANA MARIA (Temporar vacant)				Consilier	I	Asistent	S					
Compartimentul pentru Mediu si Dezvoltare Durabila													
159	TUDOR OANA MAGDA				Consilier	I	Principal	S					

Nr. crt.	Numele, prenumele/ vacant, temporar vacant, după caz	STRUCTURA	Funcția de demnitate publică	Funcția publică		Clasa	Gradul profesional	Nivelul studiilor	Funcția contractuală		Grad/Treapta profesională	Nivelul studiilor	OBSERVAȚII
				de conducere	de execuție				de conducere	de execuție			
0	1	2	3	4	5	6	7	8	9	10	11	12	13
160	ZACHIA MIHAIL GABRIEL				Consilier	I	Asistent	S					
161	HOGEA ION									Șofer	I	M	

Funcția	Numar posturi		
	Ocupate	Vacante	Total
Nr. total de funcții publice	106	18	124
Nr. total de înalți funcționari publici	0	0	0
Nr. total de funcții publice de conducere	19	1	20
Nr. total de funcții publice de execuție	87	17	104
Nr. total de funcții contractuale de conducere (demnitari)	3	0	3
Nr. total de funcții contractuale de execuție	28	6	34
Nr total de posturi potrivit art. III alin. (2) din O.U.G. Nr. 63/2010 pentru modificarea și completarea Legii nr. 273/2006 privind finanțele publice locale, precum și pentru stabilirea unor măsuri financiare, cu modificările și completările ulterioare			161
Nr. total de funcții din instituție	137	24	161

**P. PREȘEDINTE ,
VICEPREȘEDINTE
GHEORGHE PĂSAT**



ROMÂNIA
CONSILIUL JUDEȚEAN VÂLCEA

HOTĂRÂRE

**privind modificarea organigramei și a statului de funcții ale
aparaturii de specialitate al Consiliului Județean Vâlcea**

Consiliul Județean Vâlcea întrunit în ședința ordinară din data de 22.12.2015, la care participă un număr de 27 consilieri județeni, din totalul de 31 consilieri în funcție;

Având în vedere Expunerea de motive a Vicepreședintelui cu atribuții de Președinte al Consiliului Județean Vâlcea, înregistrată la nr. 22343 din 14.12.2015;

Luând în considerare Raportul de specialitate al Direcției Generale Administrație Locală înregistrat la nr. 22344 din 14.12.2015, precum și avizele comisiilor de specialitate;

În conformitate cu prevederile art.91 alin.(1) lit. a) și lit. f), precum și cele ale alin.(2) lit. c) din Legea administrației publice locale nr. 215/2001, republicată, cu modificările și completările ulterioare, precum și cele ale Ordinului Secretariatului General al Guvernului, nr. 400/2015 pentru aprobarea Codului controlului intern/managerial al entităților publice;

În temeiul art.97 din Legea administrației publice locale nr. 215/ 2001, republicată, cu modificările și completările ulterioare;

HOTĂRĂȘTE:

Art.1. Se aprobă organigrama aparatului de specialitate al Consiliului Județean Vâlcea prevăzută în anexa, care face parte integrantă din prezenta hotărâre.

Art. 2. Începând cu data de 01.01.2016, statul de funcții al aparatului de specialitate al Consiliului Județean Vâlcea, aprobat potrivit Hotărârii Consiliului Județean Vâlcea nr. 81 din 31.03.2015, se modifică, după cum urmează:

- la poziția 39: se transformă funcția publică vacantă de consilier, clasa I, gradul profesional superior, din cadrul Biroului resurse umane, gestiunea funcțiilor publice, în funcția publică de consilier, clasa I, gradul profesional asistent;

- la poziția 52: se transformă funcția publică vacantă de referent, clasa a III-a, gradul profesional superior, din cadrul Serviciului buget, impozite și taxe, în funcția publică de consilier, clasa I, gradul profesional debutant;

- la poziția 53: se transformă funcția publică vacantă de referent, clasa a III-a, gradul profesional superior, din cadrul Serviciului buget, impozite și taxe, în funcția publică de consilier, clasa I, gradul profesional asistent;

- la poziția 67: se transformă funcția publică vacantă de consilier, clasa I, gradul profesional superior, din cadrul Biroului servicii publice județene, monitorizare instituții de învățământ și cultură, sănătate, în funcția publică de consilier, clasa I, gradul profesional asistent;

- la poziția 102: se transformă funcția publică vacantă de consilier, clasa I, gradul profesional superior, din cadrul Serviciului infrastructură, drumuri și poduri, proiectare, în funcția publică de consilier, clasa I, gradul profesional principal;

- la poziția 108: se transformă funcția publică vacantă de consilier, clasa I, gradul profesional superior, din cadrul Serviciului infrastructură, drumuri și poduri, proiectare, în funcția publică de consilier, clasa I, gradul profesional asistent;

- la poziția 109: se transformă postul vacant (personal contractual) de referent, cu studii medii, treapta profesională IA, din cadrul Serviciului infrastructură, drumuri și poduri, proiectare, în postul de inspector de specialitate, cu studii superioare, gradul profesional debutant;

- la poziția 111: se transformă funcția publică vacantă de consilier, clasa I, gradul profesional superior, din cadrul Biroului pentru situații de urgență – unitatea județeană de monitorizare a serviciilor comunitare de utilități publice, în funcția publică de consilier, clasa I, gradul profesional asistent.

Art.3. Secretarul Județului Vâlcea, prin Compartimentul Cancelarie, va comunica, prezenta hotărâre, structurilor din cadrul aparatului de specialitate al Consiliului Județean Vâlcea, în vederea aducerii la îndeplinire a prevederilor ei, și va asigura publicarea acesteia pe site-ul Consiliului Județean Vâlcea și în Monitorul Oficial al Județului Vâlcea.

Prezenta hotărâre a fost adoptată cu respectarea prevederilor art.97, alin.(1) din Legea administrației publice locale nr. 215/2001, republicată, cu modificările ulterioare, cu un număr de 27 voturi pentru, 0 voturi împotriva și 0 abțineri.



**CONTRASEMNEAZĂ:
SECRETAR AL JUDEȚULUI,**

Constantin DIRINEA

**Râmnicu Vâlcea
Nr. 257 din 22 decembrie 2015**

MM/DFM/1 ex.