

R O M Ȃ N I A
CONSILIUL JUDEȚEAN V Ȃ L C E A

H O T Ȃ R Ȃ R E

**privind aprobarea organigramei și a statului de funcții ale Muzeului
Județean "Aurelian Sacerdoțeanu" Vâlcea**

Consiliul Județean Vâlcea întrunit în ședința ordinară din data de 29 mai 2015, la care participă un număr de 24 consilieri județeni, din numărul total de 32, în funcție;

Având în vedere Expunerea de motive a Vicepreședintelui cu atribuții de Președinte al Consiliului Județean Vâlcea, înregistrată la nr. 8262 din 18.05.2015;

Luând în considerare Raportul de specialitate al Direcției Generale Administrație Locală, înregistrat la nr. 8263 din 18.05.2015, precum și avizele comisiilor de specialitate;

În conformitate cu prevederile art.91 alin.(1), alin.(2) lit. c) din Legea administrației publice locale nr.215/2001, republicată, cu modificările ulterioare;

În temeiul art.97 din Legea administrației publice locale nr. 215/ 2001, republicată, cu modificările și completările ulterioare,

H O T Ȃ R Ȃ Ș T E:

Art.1. Se aprobă organigrama Muzeului Județean "Aurelian Sacerdoțeanu" Vâlcea, prevăzută în anexa nr.1.

Art. 2. Se aprobă statul de funcții al Muzeului Județean "Aurelian Sacerdoțeanu" Vâlcea prevăzut în anexa nr.2.

Art. 3. Anexele nr. 1 și 2 fac parte integrantă din prezenta hotărâre.

Art.4. Pe data adoptării prezentei, își încetează aplicabilitatea prevederile art.2 din Hotărârea Consiliului Județean Vâlcea nr.110 din 31 iulie 2013, privind reorganizarea aparatului de specialitate al Consiliului Județean Vâlcea și a unor instituții și servicii publice de interes județean, cu modificările și completările ulterioare.

Art.5. Secretarul Județului Vâlcea, prin Compartimentul Cancelarie, va comunica, prezenta hotărâre, structurilor din cadrul aparatului de specialitate al Consiliului Județean Vâlcea, precum și Muzeului Județean "Aurelian Sacerdoțeanu" Vâlcea, în vederea aducerii la îndeplinire a prevederilor ei, și va asigura publicarea acesteia pe site-ul Consiliului Județean Vâlcea și în Monitorul Oficial al Județului Vâlcea.

Prezenta hotărâre a fost adoptată cu respectarea prevederilor art.97, alin.(1) din Legea administrației publice locale nr. 215/ 2001, republicată, cu modificările ulterioare, cu un număr de 24 voturi pentru, 0 voturi împotriva și 0 abțineri.

**p. PREȘEDINTE,
VICEPREȘEDINTE**

Gheorghe PĂSAT

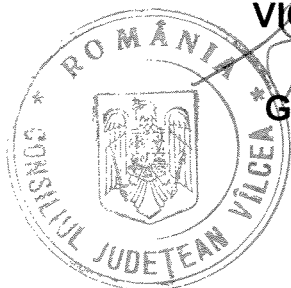

**CONTRASEMNEAZĂ
SECRETAR AL JUDEȚULUI,**

Constantin DIRINEA

**Râmnicu Vâlcea
Nr.123 din 29 mai 2015**

MM/DFM/1 ex.

ORGANIGRAMA

MUZEULUI JUDEȚEAN "AURELIAN SACERDOȚEANU" VÂLCEA

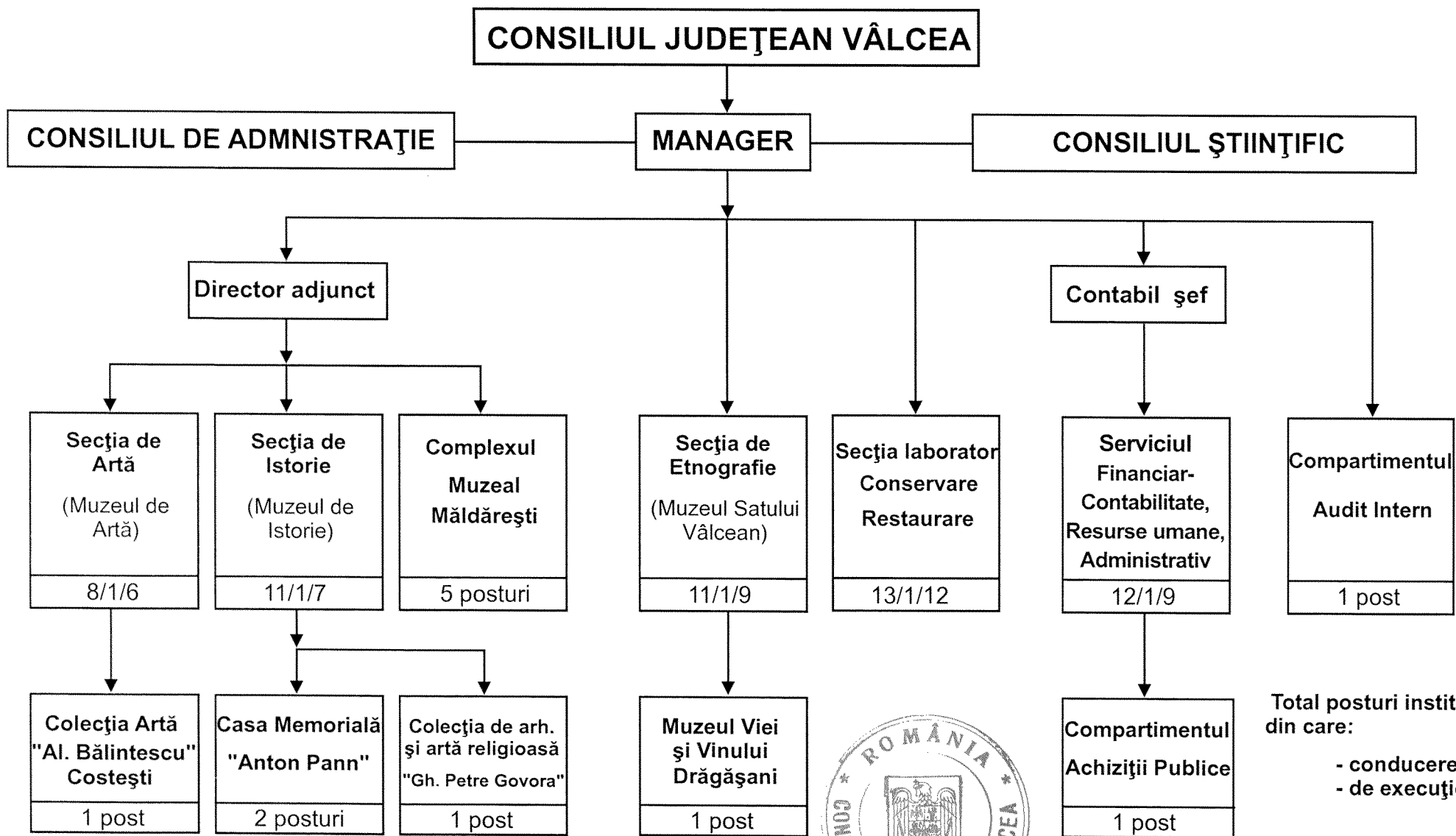

Total posturi instituție: 64
din care:

- conducere - 8
- de execuție - 56

P PREȘEDINTE,
VICEPREȘEDINTE

GHEORGHE PĂSAT

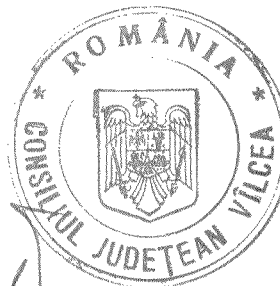

STAT DE FUNCȚII
AL MUZEULUI JUDEȚEAN "AURELIAN SACERDOTEANU" VALCEA

Nr. crt.	Numele, prenumele/ vacant, temporar vacant, după caz	STRUCTURA	Funcția contractuală		Grad/Treapta profesională	Nivelul studiilor	OBSERVAȚII
			de conducere	de execuție			
0	1	2	3	4	5	6	7
CONDUCERE							
1	TULUGEA CLAUDIU AUREL		Manager		II	S	
2	BEU LILIANA MARINELA		Director adj.		II	S	
3	IVANUS MADALINA IONELA		Contabil șef		II	S	
SECȚIA DE ARTA (MUZEUL DE ARTA)							
4	ANINIS TIBERIU		șef secție		II	S	
5	DICAN GHEORGHE			muzeograf	IA	S	
6	CRISTEA ALINA CRISTINA			muzeograf	I	S	
7	JOROVLEA ELENA			muzeograf	I	S	
8	STOICA ELENA			gest.custode sală	I	M	
9	BIJBILAC ION			gest.custode sală	I	M	
10	RADULESCU MARIAN			muncitor	II	M	
Colectia de Artă "Al.Balintescu" Costesti							
11	MUNTEAN MARIA			supraveghetor		M	
SECȚIA DE ISTORIE (MUZEUL DE ISTORIE)							
12	TUTULESCU ION		șef secție		II	S	
13	VACANT			cercet. științific		S	
14	VACANT			arheolog	IA	S	
15	MOROIANU DAN MIHAI			muzeograf	IA	S	
16	TERTECI CRISTIAN CAROL			muzeograf	I	S	
17	TURMACU VASILICA			gest.custode sală	I	M	
18	SERBANESCU DANIELA			gest.custode sală	I	M	
19	LUTA MARIA			supraveghetor		G	
Casa Memoriala "Anton Pann"							
20	BANU ELENA			gest.custode sală	I	M	
21	DINCA FLOAREA			gest.custode sală	I	M	
Colectia de arheologie si arta religioasa "Gh.Petre" Govora							
22	ECATERINESCU DRAGOS			muzeograf	I	S	

Nr. crt.	Numele, prenumele/ vacant, temporar vacant, după caz	STRUCTURA	Funcția contractuală		Grad/Treapta profesională	Nivelul studiilor	OBSERVAȚII
			de conducere	de execuție			
0	1	2	3	4	5	6	7
COMPLEXUL MUZEAL MALDAREȘTI							
23	STAN MARIA MIRONELA			muzeograf	II	S	
24	FRUMUSELU MIHAELA			referent de spec.	II	S	
25	MAVREA ILEANA			supraveghetor		M	
26	PENDUS GEAMILIA			gest.custode sală	I	M	
27	VOICU ILEANA			supraveghetor		G	
SECȚIA ETNOGRAFIE (MUZEUL SATULUI VALCEAN)							
28	DUMITRESCU IONUT GABRIEL		șef secție		II	S	
29	VACANT			muzeograf	deb.	S	
30	FLORESCU OANA STEFANA			muzeograf	I	S	
31	LUNGOCI SABIN			muzeograf	I	S	
32	ANCUȚA MARIA			gest.custode sală	I	M	
33	STROE ELENA			gest.custode sală	I	M	
34	SANDU DELIA MIHAELA			gest.custode sală	I	M	
35	PAUCESCU MARIA			supraveghetor		G	
36	VACANT			referent de spec.	I	S	
37	BIJBIIAC OLIMPIA			supraveghetor		G	
Muzeul viei si vinului Dragasani							
38	VACANT			muzeograf	II	S	PROPUNERE POST NOU
SECȚIA LABORATOR CONSERVARE - RESTAURARE							
39	MITRANA ELENA		șef secție		II	S	
40	PARAUSANU OVIDIU			fizician princ.		S	
41	MIREA DIANA			conservator	IA	S	
42	TANEA CONSTANTIN			restaurator	IA	S	
43	CERBU GEORGE CONSTANTIN			conservator	I	S	
44	BINDER NICOLEȚA			conservator	I	S	
45	ROTARU RODICA			conservator	I	S	
46	STANA CONSTANTIN			restaurator	II	G	
47	PUREȚE MIHAI TRAIAN			conservator	I	S	
48	BEU MARIA DANIELA			restaurator	I	S	
49	BLIDESCU GEORGE			referent de spec.	II	S	
50	NEAMȚU DANUȚ			restaurator	I	M	
51	RAPAN MARIA			restaurator	I	M	
SERVICIUL FINANCIAR CONTABILITATE, RESURSE UMANE - ADMINISTRATIV							
52	DIACONESCU CARMEN		șef serviciu		II	S	
53	BOCOI GHERGHINA RODICA			analist prg.	IA	S	
54	ERITA MAGDALENA			inginer	IA	S	
55	BUȚA SILVIA			operator date	I	M	
56	ZAMFIR CORNELIA			analist.prg.aj.	IA	M	

Nr. crt.	Numele, prenumele/ vacant, temporar vacant, după caz	STRUCTURA	Funcția contractuală		Grad/Treapta profesională	Nivelul studiilor	OBSERVAȚII
			de conducere	de execuție			
0	1	2	3	4	5	6	7
57	BIJBIIAC GHE.BOGDAN			administrator	I	M	
58	APRODU AUREL			muncitor	I	M	
59	STROE MARIAN			muncitor	I	G	
60	UNGUREANU ION			muncitor neal.	I	G	
61	CIOCIRLAN MIHAI			muncitor	I	G	
Compartimentul Achizitii publice							
62	VACARU SIMONA ELENA			analist prg.	IA	S	
63	TUREANU ELIANA VIORICA			referent de spec.	I	S	
COMPARTIMENT AUDIT INTERN							
64	DICAN ELENA			auditor	I	S	

Numar total de funcții de conducere 8

Număr total de funcții de execuție 56

Nr. total de funcții din instituție 64

p/ PRESEDINTE

 VICEPREȘEDINTE,
 GHEORGHE PAȘAT

