

**R O M Ȃ N I A**  
**CONSILIUL JUDEȚEAN V Ȃ L C E A**

**H O T Ȃ R Ȃ R E**

**privind modificarea și completarea Hotărârii Consiliului Județean  
Vâlcea nr.106 din 23 iunie 2005, privind darea în administrarea  
Inspectoratului de Poliție Județean Vâlcea, a unor spații situate la  
parterul imobilului din municipiul Râmnicu Vâlcea,  
strada George Enescu nr.29,  
care aparține domeniului public al județului Vâlcea**

Consiliul Județean Vâlcea, întrunit în ședința ordinară din data 31 martie 2015, la care participă un număr de 30 consilieri județeni, din totalul de 32 consilieri în funcție;

Având în vedere Expunerea de motive a Vicepreședintelui cu atribuții de Președinte al Consiliului Județean Vâlcea, înregistrată la nr.4496 din 18 martie 2015;

Luând în considerare Raportul de specialitate al Direcției Tehnice, înregistrat la nr.4497 din 18 martie 2015, precum și avizele comisiilor de specialitate;

Văzând adresa Inspectoratului de Poliție Județean Vâlcea, înregistrată la Consiliul Județean Vâlcea sub nr.3773 din 06 martie 2015;

În conformitate cu prevederile art.91 alin.(1), lit."c", alin.(4), lit."a", și art.123 alin.(1) din Legea administrației publice locale nr.215/2001, republicată, cu modificările și completările ulterioare și ale art.861 alin.(3), art.867, art.868, art.869 și art.870 din Codul civil, republicat, cu modificările și completările ulterioare;

În temeiul prevederilor art.97 din Legea administrației publice locale nr.215/2001, republicată, cu modificările și completările ulterioare;

**HOTĂRĂȘTE:**

**Art.1** Se dă în administrarea Inspectoratului de Poliție Județean Vâlcea, imobilul din municipiul Râmnicu Vâlcea, strada George Enescu nr.29, compus din parter, etaj și subsol, care aparține domeniului public al județului Vâlcea, ale cărui date de identificare sunt prevăzute anexele nr. 1, 2 și 3, care fac parte integrantă din prezenta hotărâre.

**Art.2** Inspectoratul de Poliție Județean Vâlcea va folosi spațiile date în administrare, în următoarele condiții:

1. Să păstreze destinația inițială a acestora;
2. Să nu închirieze spațiile unor terțe persoane;
3. Să asigure exploatarea eficientă, în regim de continuitate și de permanență a spațiilor care fac obiectul dării în administrare;

4. La proiectarea, respectiv la executarea lucrărilor de orice natură care se realizează la aceste spații precum și la recepționarea acestora să respecte prescripțiile, normativele tehnice și reglementările în vigoare;

5. Va respecta condițiile impuse de natura bunurilor (materiale cu regim special, condiții de siguranță în exploatare, protecția mediului, condiții privind folosirea și conservarea patrimoniului);

6. Va efectua la timp lucrările de întreținere și reparații;

7. Va efectua lucrări de intervenție la construcția existentă, numai cu acordul proprietarului și cu respectarea prevederilor legale;

8. Va folosi spațiile, conform instrucțiunilor de exploatare prevăzute în cartea tehnică a construcției;

9. Va suporta cheltuielile aferente furnizării utilităților (apă, canal, energie electrică, energie termică, etc).

**Art.3** Secretarul Județului Vâlcea va comunica, prin Compartimentul Cancelarie, prezenta hotărâre Direcției Tehnice, Direcției Generale Economice, precum și Inspectoratului de Poliție Județean Vâlcea, în vederea aducerii la îndeplinire a prevederilor ei și va asigura publicarea acesteia pe site-ul Consiliului Județean Vâlcea și în Monitorul Oficial al Județului Vâlcea.

*Prezenta hotărâre a fost adoptată cu respectarea prevederilor art.45 alin.(3), coroborate cu cele ale art.98 din Legea administrației publice locale nr.215/2001, republicată, cu modificările și completările ulterioare, cu un număr de 30 voturi pentru, 0 voturi împotriva și 0 abțineri.*

p.PREȘEDINTE,  
VICEPREȘEDINTE,  
  
Gheorghe PĂSAT

CONTRASEMNEAZĂ  
SECRETAR AL JUDEȚULUI,  
  
Constantin DIRINEA

Râmnicu Vâlcea,  
Nr.80 din 31 martie 2015  
CSM/ 1 ex.

Spații situate la parterul imobilului din municipiul  
Râmnicu Vâlcea, strada George Enescu, nr.29

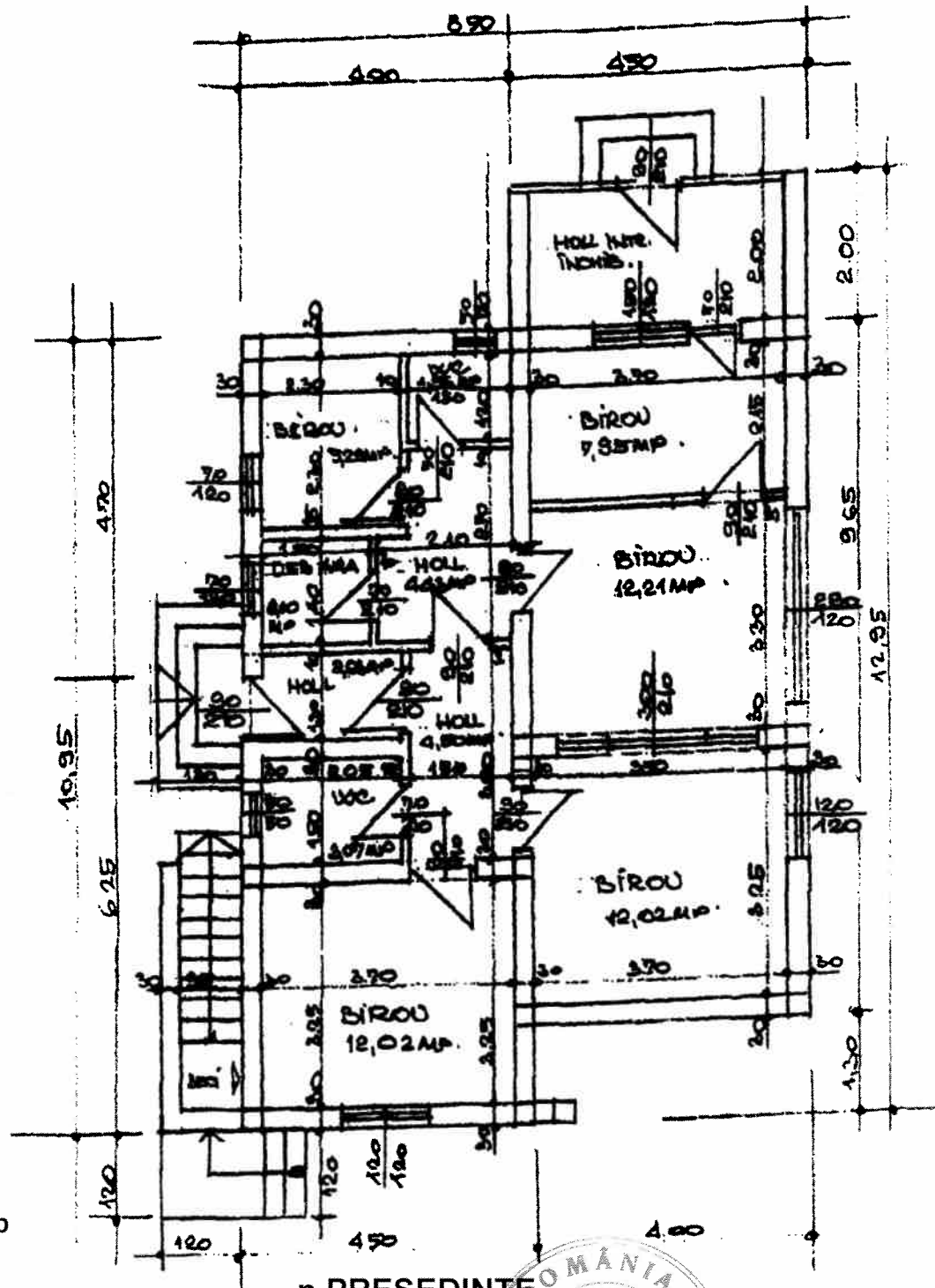

S = 67,81 mp

p. PREȘEDINTE,  
VICEPREȘEDINTE,  
Gheorghe PĂSAT

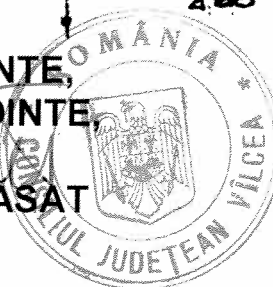

Spații situate la etajul I al imobilului din municipiul  
Râmnicu Vâlcea, strada George Enescu nr.29

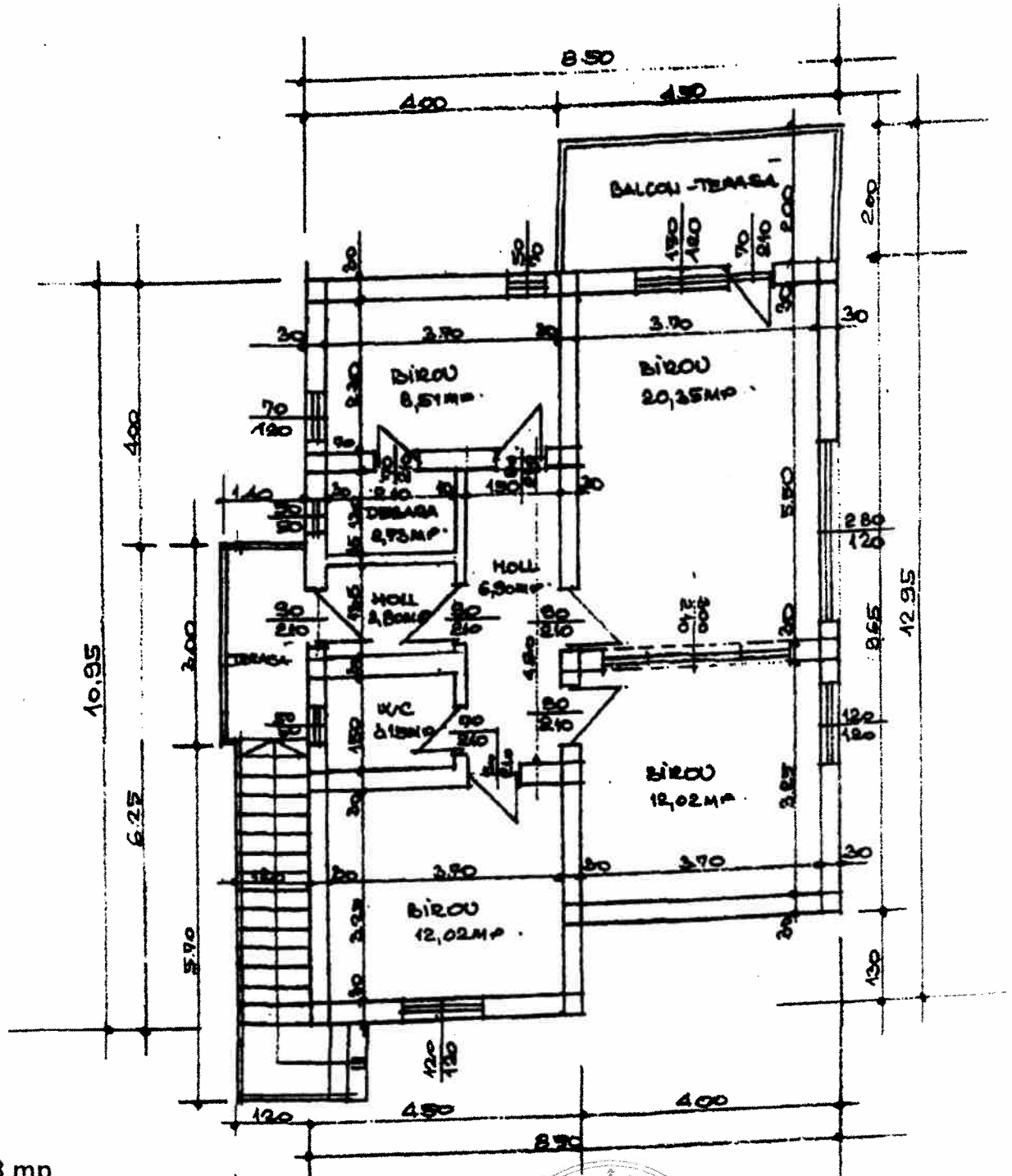

S = 68,48 mp

p.PREȘEDINTE,  
VICEPREȘEDINTE,  
Gheorghe PASAT

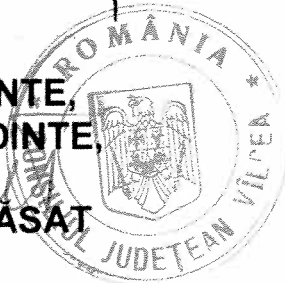

Anexa nr. 3  
la Hotărârea Consiliului Județean Vâlcea  
nr. 80 din 31.03.2015

Spații situate la subsolul imobilului din municipiul  
Râmnicu Vâlcea, strada George Enescu nr.29

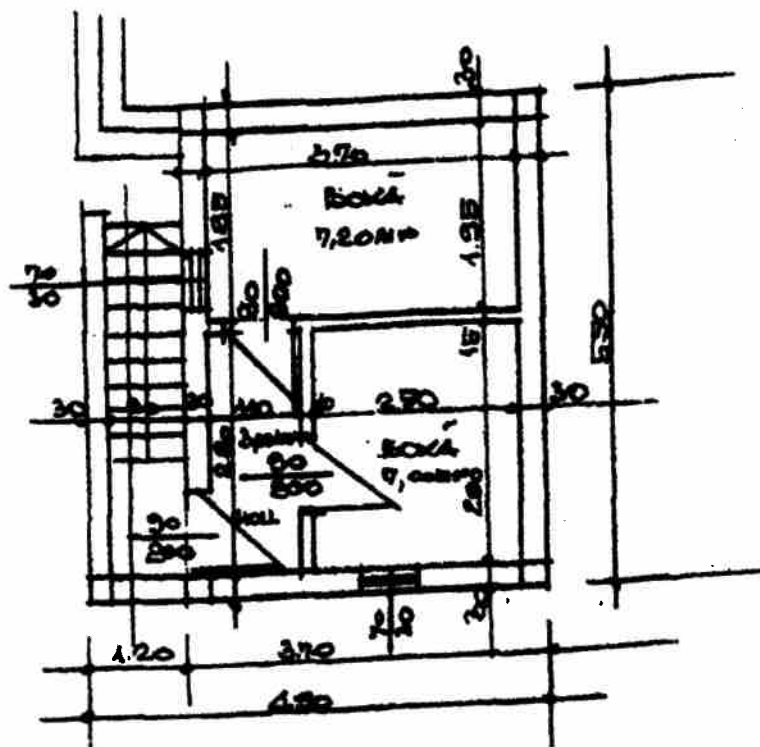

S = 17,20 mp

p.PREȘEDINTE,  
VICEPREȘEDINTE,  
Gheorghe PASAT

