

ROMÂNIA
CONSILIUL JUDEȚEAN VÂLCEA

HOTĂRÂRE
privind reorganizarea aparatului de specialitate al Consiliului Județean
Vâlcea și a unor instituții și servicii publice de interes județean

Consiliul Județean Vâlcea , întrunit în ședința ordinară din data de 31 iulie 2013, la care participă un număr de 31 consilieri județeni din totalul de 32, în funcție;

Având în vedere Expunerea de motive a Președintelui Consiliului Județean Vâlcea, înregistrată la nr. 8807 din 15.07.2013;

Luând în considerare Raportul de specialitate al Compartimentului Resurse Umane, Gestiunea Funcțiilor Publice, înregistrat sub nr. 8808 din 15.07.2013, precum și avizele comisiilor de specialitate ale Consiliului Județean Vâlcea;

Ținând cont de avizul Agenției Naționale a Funcționarilor Publici nr. 27278 din 22.07.2013;

În conformitate cu prevederile art. 91, alin.(1), lit."a" și alin.(2) lit."c" din Legea administrației publice locale, nr.215/2001, republicată, cu modificările și completările ulterioare, ale art. 107 din Legea nr. 188/1999 privind Statutul funcționarilor publici, republicată, cu modificările și completările ulterioare, ale Ordonanței de Urgență a Guvernului nr. 77/2013, pentru stabilirea unor măsuri privind asigurarea funcționalității administrației publice locale, a numărului de posturi și reducerea cheltuielilor la instituțiile și autoritățile publice din subordinea, sub autoritatea sau în coordonarea Guvernului ori a ministerelor, coroborate cu cele ale art.III din Ordonanța de Urgență a Guvernului nr. 63/2010 pentru modificarea și completarea Legii nr.273/2006, privind finanțele publice locale, precum și pentru stabilirea unor măsuri financiare, cu modificările și completările ulterioare;

În temeiul prevederilor art. 97 alin. (1) din Legea administrației publice locale, nr.215/2001, republicată, cu modificările și completările ulterioare,

HOTĂRĂȘTE:

Art.1. Se aprobă organigrama și statul de funcții ale aparatului de specialitate al Consiliului Județean Vâlcea, prevăzute în anexele nr. I.1. și II.1.

Art.2. Se aprobă organigrama și statul de funcții ale Muzeului Județean "Aurelian Sacerdoțeanu" Vâlcea, prevăzute în anexele nr. I.2. și II.2.

Art.3. Se aprobă organigrama și statul de funcții ale Memorialului "Nicolae Bălcescu", prevăzute în anexele nr. I.3. și II.3.

Art.4. Se aprobă organigrama și statul de funcții ale Bibliotecii Județene "Antim Ivireanu" Vâlcea, prevăzute în anexele nr. I.4. și II.4.

Art.5. Se aprobă organigrama și statul de funcții ale Teatrului "Anton Pann" Râmnicu Vâlcea, prevăzute în anexele nr. I.5. și II.5.

Art.6. Se aprobă organigrama și statul de funcții ale Școlii Populare de Arte și Meserii Râmnicu Vâlcea, prevăzute în anexele nr. I.6. și II.6.

Art.7. Se aprobă organigrama și statul de funcții ale Centrului Județean pentru Conservarea și Promovarea Culturii Tradiționale Vâlcea, prevăzute în anexele nr. I.7. și II.7.

Art.8. Se aprobă organigrama și statul de funcții ale Camerei Agricole Județene Vâlcea, prevăzute în anexele nr. I.8. și II.8.

Art.9. (1) Direcția Județeană pentru Protecția Plantelor Vâlcea se reorganizează în Serviciul Public Județean pentru Protecția Plantelor Vâlcea.

(2) Se aprobă organigrama și statul de funcții ale Serviciului Public Județean pentru Protecția Plantelor Vâlcea, prevăzute în anexele nr. I.9. și II.9.

Art.10. Anexele nr. I.1. – I.9. și nr. II.1 – II.9. fac parte integrantă din prezenta hotărâre.

Art.11. Pe data prezentei hotărâri, își încetează aplicabilitatea Hotărârea Consiliului Județean Vâlcea nr.28 din 29.02.2012, privind aprobarea organigramei și statului de funcții ale aparatului de specialitate al Consiliului Județean Vâlcea, precum și ale instituțiilor și serviciilor publice de interes județean și Hotărârea Consiliului Județean Vâlcea nr. 85 din 20.12.2012, privind aprobarea organigramei și statului de funcții ale aparatului de specialitate al Consiliului Județean Vâlcea.

Art.12. Secretarul Județului Vâlcea, prin Compartimentul Cancelarie, va comunica prezenta hotărâre structurilor funcționale din cadrul aparatului de specialitate al Consiliului Județean Vâlcea, Muzeului Județean "Aurelian Sacerdoțeanu" Vâlcea, Memorialului "Nicolae Bălcescu", Bibliotecii Județene "Antim Ivireanu" Vâlcea, Teatrului "Anton Pann" Râmnicu Vâlcea, Școlii Populare de Arte și Meserii Râmnicu Vâlcea, Centrului Județean pentru Conservarea și Promovarea Culturii Tradiționale Vâlcea, Camerei Agricole Județene Vâlcea, Direcției Județene pentru Protecția Plantelor Vâlcea, în vederea aducerii la îndeplinire a prevederilor ei și va asigura publicarea acesteia pe site-ul Consiliului Județean Vâlcea și în Monitorul Oficial al Județului Vâlcea.

Prezenta hotărâre a fost adoptată cu respectarea prevederilor art.97, alin.(1) din Legea administrației publice locale, nr.215/2001, republicată, cu modificările și completările ulterioare, *cu un număr de 32 voturi pentru, 0 voturi împotrivă și 0 abțineri.*

PREȘEDINTE,

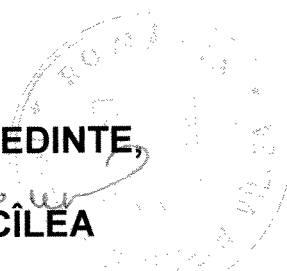
Ion CÎLEA



CONTRASEMNEAZĂ
SECRETAR AL JUDEȚULUI,

Constantin DIRINEA

Râmnicu Vâlcea
Nr. 110 din 31 iulie 2013
D.C./D.C./1

ORGANIGRAMA

Aparatului de specialitate al Consiliului Județean Vâlcea

- Total posturi: - 158
 A. Funcții de demnitate publică - 3
 Total funcții aparat de specialitate, - 155
 din care:
 B. Funcții publice, din care: - 124
 - secretar al județului - 1
 - funcții publice de conducere - 19
 - funcții publice de execuție - 104
 C. Funcții contractuale - 31
 - funcții contractuale de conducere -
 - funcții contractuale de execuție -31

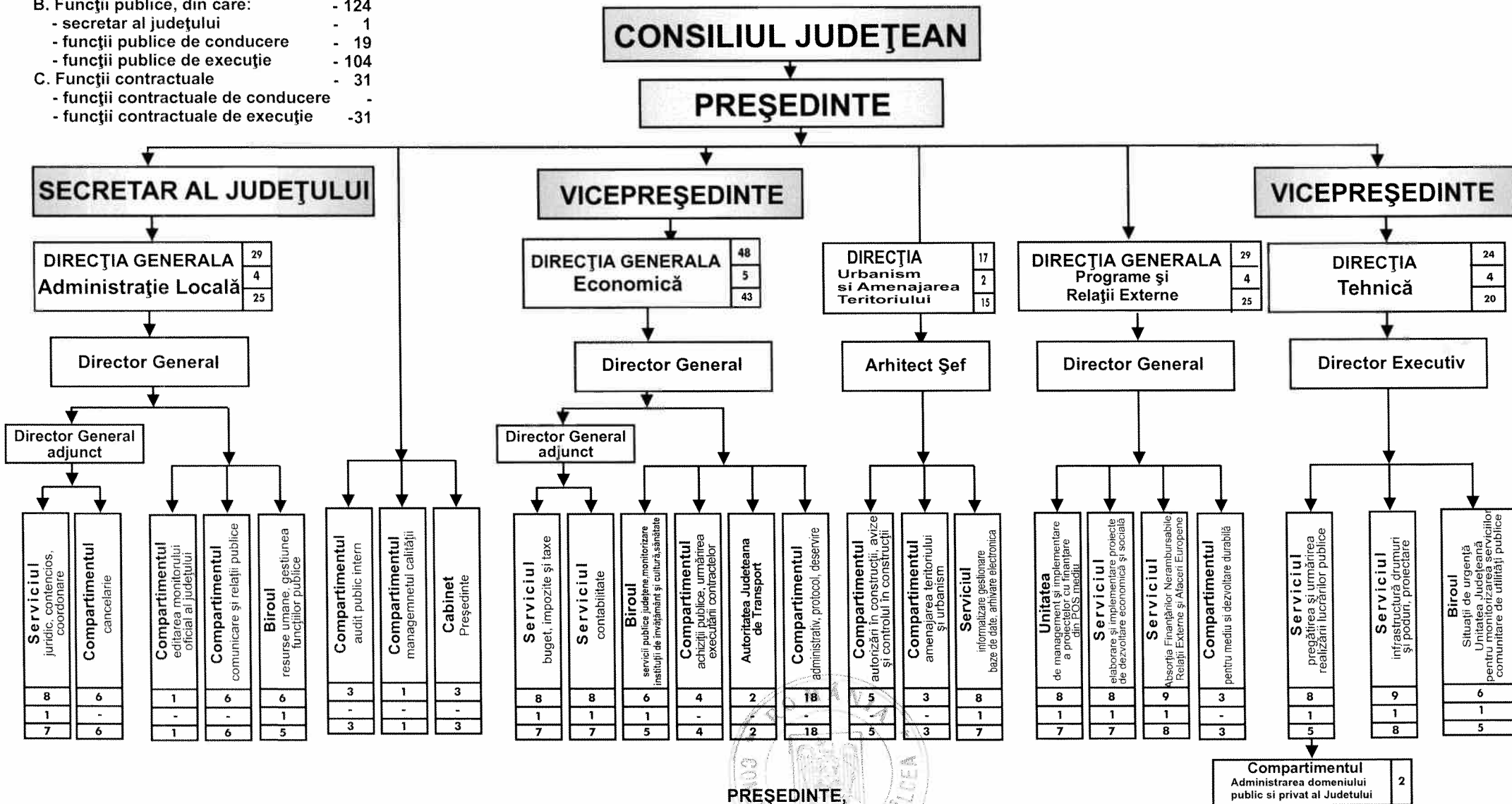

PREȘEDINTE,
ION CÎLEA

CONSILIUL JUDEȚEAN VÂLCEA

Anexa nr. 11, 1.

la Hotărârea nr. 110 din 31.07. 2013

STAT DE FUNCȚII
al aparatului de specialitate al Consiliului Județean Vâlcea

| Nr. crt. | Numele, prenumele/ vacant, temporar vacant, după caz | STRUCTURA | Funcția de demnitate publică | Funcția publică | | Clasa | Gradul profesional | Nivelul studiilor | Funcția contractuală | | Grad/Teapta profesională | Nivelul studiilor | OBSERVAȚII |
|-----------------------------------------------|------------------------------------------------------------|-----------|------------------------------------|-----------------------------|-------------|-------|-----------------------|----------------------|----------------------|-------------|-----------------------------|----------------------|-----------------------------------------------------------------------------|
| | | | | de conducere | de execuție | | | | de conducere | de execuție | | | |
| 0 | 1 | 2 | 3 | 4 | 5 | 6 | 7 | 8 | 9 | 10 | 11 | 12 | 13 |
| DEMNITARI | | | | | | | | | | | | | |
| 1 | CÎLEA ION | | Președinte | | | | | S | | | | | |
| 2 | PERSU DUMITRU | | Vicepreședinte | | | | | S | | | | | |
| 3 | PISTOL BOGDAN ALEXANDRU | | Vicepreședinte | | | | | S | | | | | |
| 4 | DIRINEA CONSTANTIN | | | Secretar al județului | Grad II | I | | S | | | | | |
| COMPARTIMENTUL AUDIT PUBLIC INTERN | | | | | | | | | | | | | |
| 5 | ȚIPLEA DOINA | | | | Auditor | I | Superior | S | | | | | |
| 6 | OPRESCU ADINIȚA | | | | Auditor | I | Superior | S | | | | | |
| 7 | BOTEZ SIMONA DANIELA | | | | Auditor | I | Superior | S | | | | | |
| COMPARTIMENTUL MANAGEMENTUL CALITĂȚII | | | | | | | | | | | | | |
| 8 | CHERĂSCU ION (temporar vacant) | | | | Consilier | I | Principal | S | | | | | |
| COMPARTIMENT CABINET PREȘEDINTE | | | | | | | | | | | | | |
| 9 | BOBOCEA GHEORGHE (temporar vacant) | | | | | | | | | Consilier | | S | |
| 10 | RĂDULESCU LUCIAN | | | | | | | | | Consilier | | S | |
| 11 | Temporar ocupat | | | | | | | | | Consilier | | S | |
| DIRECȚIA GENERALA ADMINISTRAȚIE LOCALĂ | | | | | | | | | | | | | |
| 12 | LĂSTUN BOGDAN | | | Director general | Grad II | | | S | | | | | |
| 13 | VACANT | | | Director general adjunct | Grad II | | | S | | | | | post vacant exceptat, conf. art.1, alin.(2), lit.g) din O.U.G.77/2013 |

| Nr. crt. | Numele, prenumele/ vacant, temporar vacant, după caz | STRUCTURA | Funcția de demnitate publică | Funcția publică | | Clasa | Gradul profesional | Nivelul studiilor | Funcția contractuală | | Grad/Treapta profesională | Nivelul studiilor | OBSERVAȚII |
|-----------------------------------------------------------------|------------------------------------------------------|-----------|------------------------------|-----------------|-------------------|-------|--------------------|-------------------|----------------------|------------------------|---------------------------|-------------------|--------------------------------------------------------------------|
| | | | | de conducere | de execuție | | | | de conducere | de execuție | | | |
| 0 | 1 | 2 | 3 | 4 | 5 | 6 | 7 | 8 | 9 | 10 | 11 | 12 | 13 |
| Serviciul Juridic, Contencios, Coordonare | | | | | | | | | | | | | |
| 14 | CALIANU DANIELA | | | Șef Serviciu | Grad II | I | | S | | | | | |
| 15 | DIMA EMILIA | | | | Consilier juridic | I | Superior | S | | | | | |
| 16 | IONESCU STANCU ELENA ADRIANA | | | | Consilier juridic | I | Superior | S | | | | | |
| 17 | VACANT | | | | Consilier juridic | I | Superior | S | | | | | post vacant unic, conf. art.1, alin (2), lit.b) din O.U.G. 77/2013 |
| 18 | VACANT | | | | Consilier juridic | I | Superior | S | | | | | post vacant unic, conf. art.1, alin (2), lit.b) din O.U.G. 77/2013 |
| 19 | LĂZĂROIU MARIA | | | | Consilier juridic | I | Principal | S | | | | | |
| 20 | MANOLE RAMONA MIRELA | | | | Consilier juridic | I | Principal | S | | | | | |
| 21 | OȘANU ISABELLA (Temporar vacant) | | | | Consilier juridic | I | Asistent | S | | | | | |
| Compartimentul Cancelarie | | | | | | | | | | | | | |
| 22 | TÎRÎȘ MARIELA | | | | Consilier | I | Principal | S | | | | | |
| 23 | DRĂGHICI CARMINA ADINA | | | | | | | | | Inspector specialitate | I | S | |
| 24 | POPESCU DANIELA ELENA | | | | | | | | | Inspector specialitate | I | S | |
| 25 | GHITULESCU MARIUS | | | | | | | | | Inspector specialitate | Deb. | S | |
| 26 | CREȚU FILOFTEIA | | | | | | | | | Referent | IA | M | |
| 27 | ILINCA ELENA MIHAELA | | | | | | | | | Arhivar | | M | |
| Compartimentul Editarea Monitorului Oficial al Județului | | | | | | | | | | | | | |
| 28 | STANCU GHEORGHE | | | | Consilier | I | Superior | S | | | | | |
| Compartimentul Comunicare, Relații Publice | | | | | | | | | | | | | |
| 29 | STOICA ELENA | | | | Consilier | I | Superior | S | | | | | |
| 30 | PÎRVU SANDA | | | | Consilier | I | Principal | S | | | | | |
| 31 | MIHAI CONSTANTIN | | | | Consilier | I | Superior | S | | | | | |
| 32 | ZAMFIR MIHAELA | | | | Consilier | I | Asistent | S | | | | | |
| 33 | SIMA CRISTINA IULIANA | | | | | | | | | Inspector specialitate | II | S | |

| Nr. crt. | Numele, prenumele/ vacant, temporar vacant, după caz | STRUCTURA | Funcția de demnitate publică | Funcția publică | | Clasa | Gradul profesional | Nivelul studiilor | Funcția contractuală | | Grad/Treapta profesională | Nivelul studiilor | OBSERVAȚII |
|-----------------------------------------------------------|------------------------------------------------------------|-----------|------------------------------------|-----------------------------|-------------|-------|-----------------------|----------------------|----------------------|---------------------------|------------------------------|----------------------|-----------------------------------------------------------------------------|
| | | | | de conducere | de execuție | | | | de conducere | de execuție | | | |
| 0 | 1 | 2 | 3 | 4 | 5 | 6 | 7 | 8 | 9 | 10 | 11 | 12 | 13 |
| 34 | LACATUSU MARIA | | | | | | | | | Inspector specialitate | II | S | |
| Biroul Resurse Umane, Gestiunea Funcțiilor Publice | | | | | | | | | | | | | |
| 35 | VACANT | | | Şef Birou | Grad II | I | | S | | | | | post vacant exceptat, conf. art.1, alin.(2), lit.g) din O.U.G.77/2013 |
| 36 | MANEA MAXIM | | | | Consilier | I | Superior | S | | | | | |
| 37 | PAVELESCU GABRIELA ELENA | | | | Consilier | I | Superior | S | | | | | |
| 38 | POPESCU IOANA | | | | Consilier | I | Superior | S | | | | | |
| 39 | DUMITRIU FELICIA MAGDALENA | | | | Inspector | I | Principal | S | | | | | |
| 40 | JITIANU NICOLAE | | | | Consilier | I | Principal | S | | | | | |
| DIRECȚIA GENERALA ECONOMICĂ | | | | | | | | | | | | | |
| 41 | PREDESCU MIRCEA C-TIN | | | Director General | Grad II | I | | S | | | | | |
| 42 | MAZILU VASILICA | | | Director General Adjunct | Grad II | I | | S | | | | | |
| Serviciul Buget, Impozite și Taxe | | | | | | | | | | | | | |
| 43 | VÎRTEJ ANDREEA | | | Şef Serviciu | Grad II | I | | S | | | | | |
| 44 | RIZEA CONSTANTIN | | | | Consilier | I | Superior | S | | | | | |
| 45 | DEACONESCU VALERIA | | | | Consilier | I | Superior | S | | | | | |
| 46 | CONSTANTINESCU LUIZA | | | | Consilier | I | Superior | S | | | | | |
| 47 | FLOAREA DANIELA | | | | Consilier | I | Superior | S | | | | | |
| 48 | PÎRNĂU MARINESCU ADINA (Temporar vacant) | | | | Consilier | I | Asistent | S | | | | | |
| 49 | BURDALESCU RODICA | | | | Referent | III | Superior | M | | | | | |
| 50 | BORCHINĂ ȘTEFAN | | | | Referent | III | Superior | M | | | | | |
| Serviciul Contabilitate | | | | | | | | | | | | | |
| 51 | ȘTEFĂNESCU CORINA MIHAELA | | | Şef Serviciu | Grad II | I | | S | | | | | |

| Nr. crt. | Numele, prenumele/ vacant, temporar vacant, după caz | STRUCTURA | Funcția de demnitate publică | Funcția publică | | Clasa | Gradul profesional | Nivelul studiilor | Funcția contractuală | | Grad/Treapta profesională | Nivelul studiilor | OBSERVAȚII |
|-----------------------------------------------------------------------------------------------------|------------------------------------------------------------|-----------|------------------------------------|-----------------|-------------|-------|-----------------------|----------------------|----------------------|---------------------------|------------------------------|----------------------|-----------------------------------------------------------------------------|
| | | | | de conducere | de execuție | | | | de conducere | de execuție | | | |
| 0 | 1 | 2 | 3 | 4 | 5 | 6 | 7 | 8 | 9 | 10 | 11 | 12 | 13 |
| 52 | MATEI GRATIELA | | | | Consilier | I | Superior | S | | | | | |
| 53 | KRIEB MARIANA | | | | Consilier | I | Superior | S | | | | | |
| 54 | PAVEL MAGDALENA | | | | Consilier | I | Superior | S | | | | | |
| 55 | DOGARU FLORICA | | | | Consilier | I | Principal | S | | | | | |
| 56 | DIACONU MARIUS | | | | Consilier | I | Principal | S | | | | | |
| 57 | ȚIPLEA PETRU | | | | Consilier | I | Superior | S | | | | | |
| 58 | RĂDULESCU NICOLETA | | | | | | | | | Inspector specialitate | I | S | |
| Biroul Servicii Publice Județene, Monitorizare Instituții de Învățământ, Cultură și Sănătate | | | | | | | | | | | | | |
| 59 | VACANT | | | Șef Birou | Grad II | I | | S | | | | | post vacant exceptat, conf. art.1, alin.(2), lit.g) din O.U.G.77/2013 |
| 60 | VĂLIMĂREANU MĂDĂLINA | | | | Consilier | I | Superior | S | | | | | |
| 61 | MONU MIRCEA | | | | Consilier | I | Superior | S | | | | | |
| 62 | VACANT | | | | Consilier | I | Superior | S | | | | | post vacant unic, conf. art.1, alin (2), lit.b) din O.U.G. 77/2013 |
| 63 | VACANT | | | | Consilier | I | Superior | S | | | | | post vacant unic, conf. art.1, alin (2), lit.b) din O.U.G. 77/2013 |
| 64 | VACANT | | | | Consilier | I | Superior | S | | | | | post vacant unic, conf. art.1, alin (2), lit.b) din O.U.G. 77/2013 |
| Compartimentul Achiziții Publice, Urmărirea Executării Contractelor | | | | | | | | | | | | | |
| 65 | NICHIE CAMELIA | | | | Consilier | I | Superior | S | | | | | |
| 66 | CONSTANTIN LAURENȚIA | | | | Consilier | I | Superior | S | | | | | |
| 67 | TUFEANU GABRIEL | | | | Consilier | I | Superior | S | | | | | |
| 68 | DIN MARIAN CATALIN | | | | Consilier | I | Debutant | S | | | | | |
| Compartimentul Servicii de Transport Public Județean | | | | | | | | | | | | | |
| 69 | VĂDUVA NADIA | | | | Consilier | I | Superior | S | | | | | |
| 70 | MOLDOVEANU DANIELA | | | | Consilier | I | Superior | S | | | | | |
| Compartimentul Administrativ, Protocol, Deservire | | | | | | | | | | | | | |
| 71 | MOȘTEANU NICOLIȚA | | | | | | | | | Inspector specialitate | I | S | |

| Nr. crt. | Numele, prenumele/ vacant, temporar vacant, după caz | STRUCTURA | Funcția de demnitate publică | Funcția publică | | Clasa | Gradul profesional | Nivelul studiilor | Funcția contractuală | | Grad/Treapta profesională | Nivelul studiilor | OBSERVAȚII |
|----------|------------------------------------------------------------|------------------------------------------------------------------------|------------------------------------|----------------------|-------------|-------|-----------------------|----------------------|----------------------|-------------|------------------------------|----------------------|-----------------------------------------------------------------------------|
| | | | | de conducere | de execuție | | | | de conducere | de execuție | | | |
| 0 | 1 | 2 | 3 | 4 | 5 | 6 | 7 | 8 | 9 | 10 | 11 | 12 | 13 |
| 72 | DUMITRAȘCU GEORGETA | | | | | | | | | Magaziner | | M | |
| 73 | SUCĂ VALERIAN | | | | | | | | | Șofer | I | M | |
| 74 | HOGEA GHEORGHE | | | | | | | | | Șofer | I | M | |
| 75 | BODESCU TRAIAN | | | | | | | | | Șofer | I | M | |
| 76 | OPREA NICOLAE | | | | | | | | | Șofer | I | M | |
| 77 | DOBRETE V VASILE | | | | | | | | | Șofer | I | M | |
| 78 | STANCIU MIHAI CONSTANTIN | | | | | | | | | Șofer | I | M | |
| 79 | VACANT | | | | | | | | | Electrician | II | M | post vacant exceptat, conf. art.1, alin.(2), lit.b) din O.U.G.77/2013 |
| 80 | NICOLIN CONSTANTIN | | | | | | | | | Muncitor | II | G | |
| 81 | DOBRETE VASILE | | | | | | | | | Muncitor | II | G | |
| 82 | POPA VIORICA | | | | | | | | | Telefonist | II | M | |
| 83 | ROESCU ELENA ADRIANA | | | | | | | | | Telefonist | II | M | |
| 84 | ORBU ELENA | | | | | | | | | Îngrijitor | | M | |
| 85 | GHIȚĂ ELENA | | | | | | | | | Îngrijitor | | M | |
| 86 | RADU FELICIA | | | | | | | | | Îngrijitor | | M | |
| 87 | RĂDULESCU IULIANA | | | | | | | | | Îngrijitor | | M | |
| 88 | VOICU DOINA | | | | | | | | | Îngrijitor | | M | |
| | | DIRECȚIA TEHNICĂ | | | | | | | | | | | |
| 89 | MIERLUȘ MAZILU FLOREA | | | Director Executiv | Grad II | I | | S | | | | | |
| | | Serviciul Pregătirea și Urmărirea Realizării Lucrărilor Publice | | | | | | | | | | | |
| 90 | CONSTANTINESCU LIVIU | | | Șef Serviciu | Grad II | I | | S | | | | | |
| 91 | BANU CORNELIA | | | | Consilier | I | Superior | S | | | | | |
| 92 | EFTEMIE ROXANA ADINA | | | | Consilier | I | Superior | S | | | | | |
| 93 | OPINCARIU VIRGINIA NICOLETA | | | | Consilier | I | Superior | S | | | | | |
| 94 | GHIȚĂ ALEXANDRU | | | | Consilier | I | Superior | S | | | | | |
| 95 | PĂUȘESCU IOAN NICUȘOR | | | | Consilier | I | Principal | S | | | | | |

| Nr. crt. | Numele, prenumele/ vacant, temporar vacant, după caz | STRUCTURA | Funcția de demnitate publică | Funcția publică | | Clasa | Gradul profesional | Nivelul studiilor | Funcția contractuală | | Grad/Treapta profesională | Nivelul studiilor | OBSERVAȚII |
|----------------------------------------------------------------------------------------------------------------------|------------------------------------------------------------|-----------|------------------------------------|-----------------|-------------|-------|-----------------------|----------------------|----------------------|-------------|------------------------------|----------------------|-----------------------------------------------------------------------|
| | | | | de conducere | de execuție | | | | de conducere | de execuție | | | |
| 0 | 1 | 2 | 3 | 4 | 5 | 6 | 7 | 8 | 9 | 10 | 11 | 12 | 13 |
| Compartimentul Administrarea Domeniului Public și Privat al Județului | | | | | | | | | | | | | |
| 96 | POPESCU MONICA | | | | Consilier | I | Superior | S | | | | | |
| 97 | VACANT | | | | Consilier | I | Superior | S | | | | | post vacant unic, conf. art.1, alin (2), lit.b) din O.U.G. 77/2013 |
| Serviciul Infrastructură, Drumuri și Poduri, Proiectare | | | | | | | | | | | | | |
| 98 | VACANT | | | Șef Serviciu | Grad II | I | | S | | | | | post vacant exceptat, conf. art.1, alin.(2), lit.g) din O.U.G.77/2013 |
| 99 | GRECU ELENA | | | | Consilier | I | Superior | S | | | | | |
| 100 | MITRACHE GABRIEL POMPILIU | | | | Consilier | I | Superior | S | | | | | |
| 101 | UNGUREANU NICOLAE | | | | Consilier | I | Superior | S | | | | | |
| 102 | RUSU CAMELIA GEORGETA | | | | Consilier | I | Superior | S | | | | | |
| 103 | BERBECEL ADRIAN CONSTANTIN | | | | Consilier | I | Principal | S | | | | | |
| 104 | ANDREI CLAUDIA ELENA (Temporar vacant) | | | | Consilier | I | Principal | S | | | | | |
| 105 | VACANT | | | | Consilier | I | Superior | S | | | | | post vacant unic, conf. art.1, alin (2), lit.b) din O.U.G. 77/2013 |
| 106 | CIUCULESCU MARIA | | | | | | | | Referent | IA | M | | |
| Biroul Situatii de Urgenta - Unitatea Județeană de Monitorizare a Serviciilor Comunitare de Utilități Publice | | | | | | | | | | | | | |
| 107 | VACANT | | | Șef Birou | Grad II | I | | S | | | | | post vacant exceptat, conf. art.1, alin.(2), lit.g) din O.U.G.77/2013 |
| 108 | TAMAȘ IOAN SEBASTIAN | | | | Consilier | I | Superior | S | | | | | |
| 109 | PÎRVU GEORGE | | | | Consilier | I | Superior | S | | | | | |
| 110 | RĂDUȚ NICOLETA | | | | Consilier | I | Superior | S | | | | | |
| 111 | GIURCĂ TATIANA | | | | Consilier | I | Superior | S | | | | | |
| 112 | TOANĂ VLAD TEODOR | | | | Consilier | I | Principal | S | | | | | |
| DIRECȚIA URBANISM ȘI AMENAJAREA TERITORIULUI | | | | | | | | | | | | | |

| Nr. crt. | Numele, prenumele/ vacant, temporar vacant, după caz | STRUCTURA | Funcția de demnitate publică | Funcția publică | | Clasa | Gradul profesional | Nivelul studiilor | Funcția contractuală | | Grad/Treapta profesională | Nivelul studiilor | OBSERVAȚII |
|----------------------------------------------------------------------------------|------------------------------------------------------------|-----------|------------------------------------|-----------------|-------------------|-------|-----------------------|----------------------|----------------------|-------------|------------------------------|----------------------|--------------------------------------------------------------------------|
| | | | | de conducere | de execuție | | | | de conducere | de execuție | | | |
| 0 | 1 | 2 | 3 | 4 | 5 | 6 | 7 | 8 | 9 | 10 | 11 | 12 | 13 |
| 113 | HARAMBAȘA ROZALIA | | | Arhitect șef | Grad II | I | | S | | | | | |
| Compartimentul Autorizări în Construcții, Avize și Control în Construcții | | | | | | | | | | | | | |
| 114 | POPESCU ȘTEFAN | | | | Consilier | I | Superior | S | | | | | |
| 115 | VACANT | | | | Consilier | I | Asistent | S | | | | | post vacant unic, conf. art.1, alin (2), lit.b) din O.U.G. 77/2013 |
| 116 | STOENESCU ION | | | | Consilier | I | Superior | S | | | | | |
| 117 | POPESCU VASILE | | | | Consilier | I | Principal | S | | | | | |
| 118 | RĂDULESCU MIHAI | | | | Referent de spec. | II | Superior | SSD | | | | | |
| Compartimentul Amenajarea Teritoriului și Urbanism | | | | | | | | | | | | | |
| 119 | CONSTANTINESCU ADRIANA | | | | Consilier | I | Superior | S | | | | | |
| 120 | VACANT | | | | Consilier | I | Superior | S | | | | | post vacant unic, conf. art.1, alin (2), lit.b) din O.U.G. 77/2013 |
| 121 | VACANT | | | | Consilier | I | Principal | S | | | | | post vacant unic, conf. art.1, alin (2), lit.b) din O.U.G. 77/2013 |
| Serviciul Informatizare Gestionare Baze de Date, Arhivare Electronică | | | | | | | | | | | | | |
| 122 | DEACONESCU VICTOR | | | Șef serviciu | Grad II | | | S | | | | | |
| 123 | VACANT | | | | Consilier | I | Superior | S | | | | | post vacant unic, conf. art.1, alin (2), lit.b) din O.U.G. 77/2013 |
| 124 | TUDORA ANGELA | | | | Consilier | I | Superior | S | | | | | |
| 125 | ZAHARIA BOGDAN | | | | Referent de spec. | I | Superior | SSD | | | | | |
| 126 | VACANT | | | | Consilier | I | Superior | S | | | | | post vacant unic, conf. art.1, alin (2), lit.b) din O.U.G. 77/2013 |
| 127 | VACANT | | | | Consilier | I | Superior | S | | | | | post vacant unic, conf. art.1, alin (2), lit.b) din O.U.G. 77/2013 |
| 128 | VACANT | | | | Consilier | I | Principal | S | | | | | post vacant unic, conf. art.1, alin (2), lit.b) din O.U.G. 77/2013 |

| Nr. crt. | Numele, prenumele/ vacant, temporar vacant, după caz | STRUCTURA | Funcția de demnitate publică | Funcția publică | | Clasa | Gradul profesional | Nivelul studiilor | Funcția contractuală | | Grad/Treapta profesională | Nivelul studiilor | OBSERVAȚII |
|--------------------------------------------------------------------------------------------|------------------------------------------------------------|-----------|------------------------------------|---------------------|-------------|-------|-----------------------|----------------------|----------------------|-------------|------------------------------|----------------------|-----------------------------------------------------------------------|
| | | | | de conducere | de execuție | | | | de conducere | de execuție | | | |
| 0 | 1 | 2 | 3 | 4 | 5 | 6 | 7 | 8 | 9 | 10 | 11 | 12 | 13 |
| 129 | VACANT | | | | Consilier | I | Principal | S | | | | | post vacant unic, conf. art.1, alin (2), lit.b) din O.U.G. 77/2013 |
| DIRECȚIA GENERALA PROGRAME ȘI RELAȚII EXTERNE | | | | | | | | | | | | | |
| 130 | ALEXANDRESCU CARMEN MANUELLA | | | Director General | Grad II | I | | S | | | | | |
| Unitatea de Management și Implementare a Proiectelor cu Finanțare din POS-Mediu | | | | | | | | | | | | | |
| 131 | VIRTEJ LAURENȚIU MIHAIL | | | Șef Serviciu | Grad II | I | | S | | | | | |
| 132 | ARIȘANU CRISTIAN | | | | Consilier | I | Superior | S | | | | | |
| 133 | ANUȚA ELENA ADELINA | | | | Consilier | I | Superior | S | | | | | |
| 134 | BRÂNZAN MIHAELA | | | | Consilier | I | Superior | S | | | | | |
| 135 | CALCIU ROXANA | | | | Consilier | I | Superior | S | | | | | |
| 136 | POPA DOINA | | | | Consilier | I | Superior | S | | | | | |
| 137 | RUSU ION | | | | Consilier | I | Principal | S | | | | | |
| 138 | GEOICULEASA ROXANA SÎNZIANA | | | | Consilier | I | Principal | S | | | | | |
| Serviciul Elaborare și Implementare Proiecte de Dezvoltare Economică și Socială | | | | | | | | | | | | | |
| 139 | POPESCU ANDREEA (Temporar vacant) | | | Șef Serviciu | Grad II | I | | S | | | | | |
| 140 | PETRESCU ADRIANA | | | | Consilier | I | Superior | S | | | | | |
| 141 | PISTOL RODICA | | | | Consilier | I | Superior | S | | | | | |
| 142 | CIOBANU VIOLETA | | | | Consilier | I | Superior | S | | | | | |
| 143 | STANCIU ELENA | | | | Consilier | I | Superior | S | | | | | |
| 144 | ANTONESCU ION | | | | Consilier | I | Principal | S | | | | | |
| 145 | BURNAZ CLAUDIA ANIȘOARA | | | | Consilier | I | Superior | S | | | | | |
| 146 | NICOLIN DUMITRA DANIELA | | | | Referent | III | Superior | M | | | | | |
| Serviciul Absortia Finantarilor Nerambursabile, Relații Externe și Afaceri Europene | | | | | | | | | | | | | |
| 147 | VACANT | | | Șef Serviciu | Grad II | I | | S | | | | | post vacant exceptat, conf. art.1, alin.(2), lit.g) din O.U.G.77/2013 |
| 148 | CHIRIȚĂ AURELIAN | | | | Consilier | I | Superior | S | | | | | |

| Nr. crt. | Numele, prenumele/ vacant, temporar vacant, după caz | STRUCTURA | Funcția de demnitate publică | Funcția publică | | Clasa | Gradul profesional | Nivelul studiilor | Funcția contractuală | | Grad/Treapta profesională | Nivelul studiilor | OBSERVAȚII |
|---------------------------------------------------------|------------------------------------------------------|-----------|------------------------------|-----------------|-------------|-------|--------------------|-------------------|----------------------|-------------|---------------------------|-------------------|------------|
| | | | | de conducere | de execuție | | | | de conducere | de execuție | | | |
| 0 | 1 | 2 | 3 | 4 | 5 | 6 | 7 | 8 | 9 | 10 | 11 | 12 | 13 |
| 149 | MARICA ELENA CRISTINA | | | | Consilier | I | Superior | S | | | | | |
| 150 | VADUVA ANAMARIA | | | | Consilier | I | Superior | S | | | | | |
| 151 | NIȚU ADINA MIHAELA | | | | Consilier | I | Superior | S | | | | | |
| 152 | BURGHEL CARMEN | | | | Consilier | I | Superior | S | | | | | |
| 153 | PREDUCA LIDIA MIHAELA | | | | Consilier | I | Principal | S | | | | | |
| 154 | NEACȘU RAMONA | | | | Consilier | I | Principal | S | | | | | |
| 155 | MUȘETE ANA MARIA (Temporar vacant) | | | | Consilier | I | Asistent | S | | | | | |
| Compartiment pentru Mediu si Dezvoltare Durabila | | | | | | | | | | | | | |
| 156 | TUDOR OANA MAGDA (temporar) | | | | Consilier | I | Principal | S | | | | | |
| 157 | CRĂCIUN MARIUS (temporar vacant) | | | | Consilier | I | Principal | S | | | | | |
| 158 | HOGEA ION | | | | | | | | | Șofer | I | M | |

| Funcția | Număr posturi | Ocupate | Vacante | Total |
|--------------------------------------------------------------------------------------------------------------------------------------------------------------------------------------------------------------------------------------------------------------|---------------|---------|---------|-------|
| Nr. total de funcții publice | | 103 | 21 | 124 |
| Nr. total de înalți funcționari publici | | 0 | 0 | 0 |
| Nr. total de funcții publice de conducere | | 14 | 6 | 20 |
| Nr. total de funcții publice de execuție | | 89 | 15 | 104 |
| Nr. total de funcții contractuale de conducere (demnitari) | | 3 | 0 | 3 |
| Nr. total de funcții contractuale de execuție | | 30 | 1 | 31 |
| Nr total de posturi potrivit art. III alin. (2) din O.U.G. Nr. 63/2010 pentru modificarea și completarea Legii nr. 273/2006 privind finanțele publice locale, precum și pentru stabilirea unor măsuri financiare, cu modificările și completările ulterioare | | 136 | 22 | 158 |
| Nr. total de funcții din instituție | | | | 158 |

PRESEDINTE ,

Ion CÎLEA

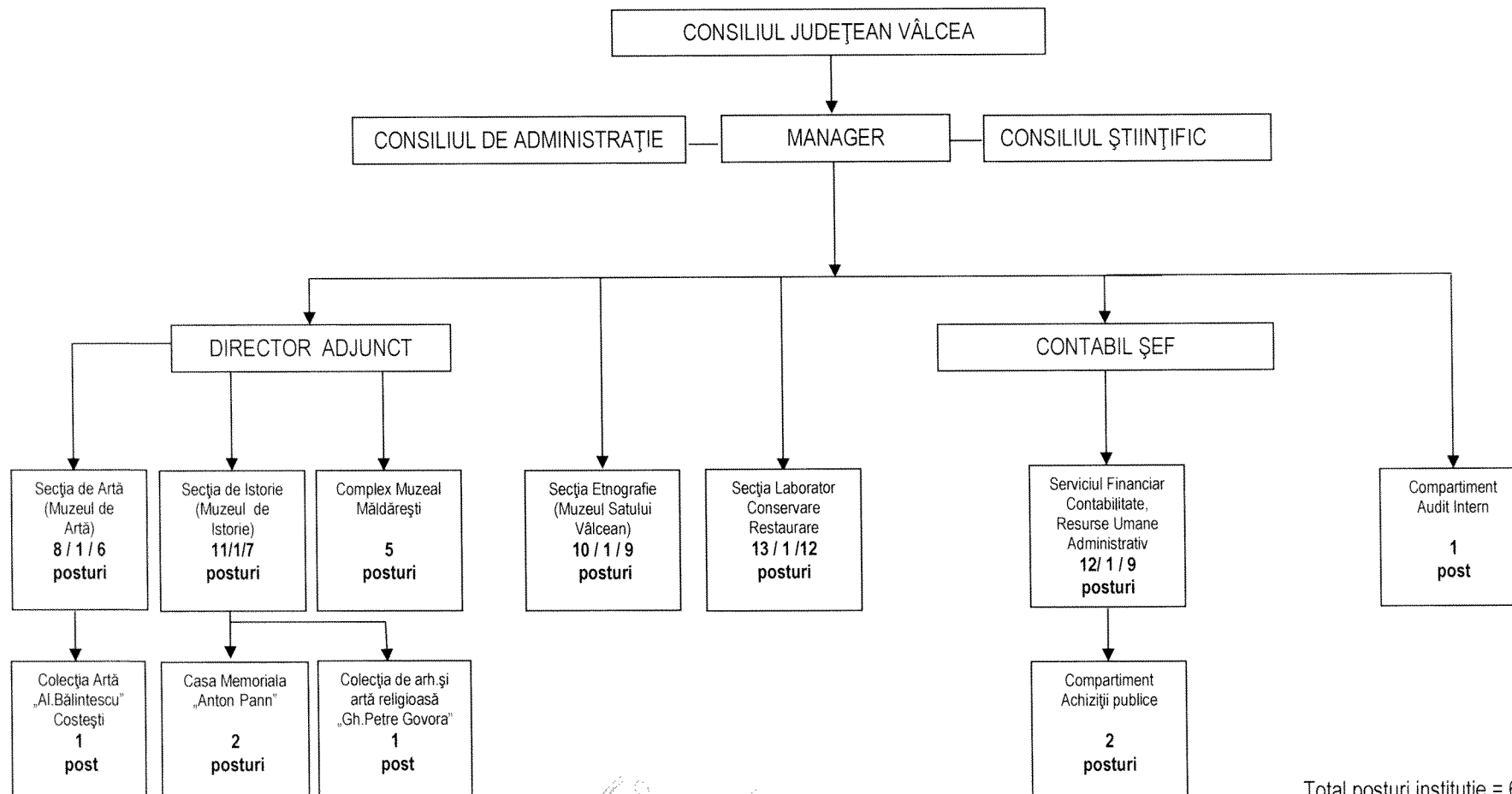
ORANIGRAMA MUZEULUI JUDEȚEAN „AURELIAN SACERDOȚEANU” VÂLCEA



PREȘEDINTE,
ION CÎLEA

Total posturi instituție = 63
Din care :
- conducere = 8
- specialitate = 39
- administrativ = 16

STAT DE FUNCTII
AL MUZEULUI JUDETEAN "AURELIAN SACERDOTEANU" VALCEA

| Nr. crt. | Numele, prenumele/ vacant, temporar vacant, după caz | STRUCTURA | Funcția contractuală | | Grad/Treapta profesională | Nivelul studiilor | OBSERVAȚII |
|--------------------------------------------------|------------------------------------------------------|-----------|----------------------|--------------------|---------------------------|-------------------|------------------------------------------------------------------------|
| | | | de conducere | de execuție | | | |
| 0 | 1 | 2 | 3 | 4 | 5 | 6 | 7 |
| CONDUCERE | | | | | | | |
| 1 | TULUGEA CLAUDIU AUREL | | Manager | | II | S | |
| 2 | BEU LILIANA MARINELA | | Director adj. | | II | S | |
| 3 | IVANUS MADALINA IONELA | | Contabil șef | | II | S | |
| SECȚIA DE ARTA (MUZEUL DE ARTA) | | | | | | | |
| 4 | ANINIS TIBERIU | | șef secție | | II | S | |
| 5 | DICAN GHEORGHE | | | muzeograf | IA | S | |
| 6 | CRISTEA ALINA CRISTINA | | | muzeograf | II | S | |
| 7 | JOROVLEA ELENA | | | muzeograf | II | S | |
| 8 | STOICA ELENA | | | gest.custode sală | I | M | |
| 9 | BIJBILAC ION | | | gest.custode sală | I | M | |
| 10 | RADULESCU MARIAN | | | muncitor | II | M | |
| Colectia de Artă "Al.Balintescu" Costesti | | | | | | | |
| 11 | MUNTEAN MARIA | | | supraveghetor | | M | |
| SECȚIA DE ISTORIE (MUZEUL DE ISTORIE) | | | | | | | |
| 12 | IOSIFARU MARIANA | | șef secție | | II | S | |
| 13 | VACANT | | | cercet. științific | | S | post vacant unic, conf. art.1, alin (2), lit.b) din OUG 77/2013 |
| 14 | TUTULESCU ION | | | arheolog | IA | S | |
| 15 | MOROIANU DAN MIHAI | | | muzeograf | IA | S | |
| 16 | TERTECI CRISTIAN CAROL | | | muzeograf | II | S | |
| 17 | TURMACU VASILICA | | | gest.custode sală | I | M | |
| 18 | SERBANESCU DANIELA | | | gest.custode sală | I | M | |
| 19 | LUTA MARIA | | | supraveghetor | | G | |
| Casa Memoriala "Anton Pann" | | | | | | | |
| 20 | BANU ELENA | | | gest.custode sală | I | M | |

| Nr. crt. | Numele, prenumele/ vacant, temporar vacant, după caz | STRUCTURA | Funcția contractuală | | Grad/Treapta profesională | Nivelul studiilor | OBSERVAȚII |
|-------------------------------------------------------------|------------------------------------------------------|-----------|----------------------|-------------------|---------------------------|-------------------|------------------------------------------------------------------------|
| | | | de conducere | de execuție | | | |
| 0 | 1 | 2 | 3 | 4 | 5 | 6 | 7 |
| 21 | DINCA FLOAREA | | | gest.custode sală | I | M | |
| Colectia de arh.si arta religioasa "Gh.Petre" Govora | | | | | | | |
| 22 | ECATERINESCU DRAGOS | | | muzeograf | I | S | |
| COMPLEXUL MUZEAL MALDAREȘTI | | | | | | | |
| 23 | STAN MARIA MIRONELA | | | muzeograf | II | S | |
| 24 | FRUMUSELU MIHAELA | | | referent de spec. | II | S | |
| 25 | MAVREA ILEANA | | | supraveghetor | | M | |
| 26 | PENDUS GEAMILIA | | | gest.custode sală | I | M | |
| 27 | VOICU ILEANA | | | supraveghetor | | G | |
| SECȚIA ETNOGRAFIE (MUZEUL SATULUI VALCEAN) | | | | | | | |
| 28 | DUMITRESCU IONUT GABRIEL | | șef secție | | II | S | |
| 29 | DECA EUGEN | | | muzeograf | IA | S | |
| 30 | FLORESCU OANA STEFANA | | | muzeograf | I | S | |
| 31 | LUNGOCI SABIN | | | muzeograf | I | S | |
| 32 | ANCUTA MARIA | | | gest.custode sală | I | M | |
| 33 | STROE ELENA | | | gest.custode sală | I | M | |
| 34 | SANDU DELIA MIHAELA | | | gest.custode sală | I | M | |
| 35 | PAUCESCU MARIA | | | supraveghetor | | G | |
| 36 | VACANT | | | pompier | I | G | post vacant unic, conf. art.1, alin (2), lit.b) din OUG 77/2013 |
| 37 | BIJBIIAC OLIMPIA | | | supraveghetor | | G | |
| SECȚIA LABORATOR CONSERVARE - RESTAURARE | | | | | | | |
| 38 | MITRANA ELENA | | șef secție | | II | S | |
| 39 | PARAUSANU OVIDIU | | | fizician princ. | | S | |
| 40 | MIREA DIANA | | | conservator | IA | S | |
| 41 | TANEA CONSTANTIN | | | restaurator | IA | S | |
| 42 | CERBU GEORGE CONSTANTIN | | | conservator | II | S | |
| 43 | BINDER NICOLETA | | | conservator | I | S | |
| 44 | ROTARU RODICA | | | conservator | I | S | |
| 45 | STANA CONSTANTIN | | | restaurator | II | G | |
| 46 | PURECE MIHAI TRAIAN | | | conservator | II | S | |
| 47 | BEU MARIA DANIELA | | | restaurator | II | S | |
| 48 | BLIDESCU GEORGE | | | referent de spec. | III | S | |
| 49 | NEAMTU DANUT | | | restaurator | I | M | |
| 50 | RAPAN MARIA | | | restaurator | I | M | |

| Nr. crt. | Numele, prenumele/ vacant, temporar vacant, după caz | STRUCTURA | Funcția contractuală | | Grad/Treapta profesională | Nivelul studiilor | OBSERVAȚII |
|-------------------------------------------------------------------------|------------------------------------------------------|-----------|----------------------|-------------------|---------------------------|-------------------|------------|
| | | | de conducere | de execuție | | | |
| 0 | 1 | 2 | 3 | 4 | 5 | 6 | 7 |
| SERVICIUL FINANCIAR CONTABILITATE, RESURSE UMANE - ADMINISTRATIV | | | | | | | |
| 51 | DIACONESCU CARMEN | | șef serviciu | | II | S | |
| 52 | BOCOI GHERGHINA RODICA | | | analist prg. | IA | S | |
| 53 | ERITA MAGDALENA | | | inginer | I | S | |
| 54 | BUCA SILVIA | | | operator date | I | M | |
| 55 | ZAMFIR CORNELIA | | | analist.prg.aj. | IA | M | |
| 56 | BIJBIIAC GHE.BOGDAN | | | administrator | I | M | |
| 57 | APRODU AUREL | | | muncitor | I | M | |
| 58 | STROE MARIAN | | | muncitor | I | G | |
| 59 | UNGUREANU ION | | | muncitor necal. | I | G | |
| 60 | CIOCIRLAN MIHAI | | | muncitor | I | G | |
| Compartimentul Achizitii publice | | | | | | | |
| 61 | VACARU SIMONA ELENA | | | analist prg. | I | S | |
| 62 | TUREANU ELIANA VIORICA | | | referent de spec. | I | S | |
| COMPARTIMENT AUDIT INTERN | | | | | | | |
| 63 | DICAN ELENA | | | auditor | I | S | |

| nr. posturi | ocupate | vacante | total |
|--------------------------------------------------------------------------------------------------------------------------------------------------------------------------------------------------------------------------------------------------------------|---------|---------|-------|
| funcția | | | |
| Nr. total de funcții contractuale de conducere | 8 | 0 | 8 |
| Nr. total de funcții contractuale de execuție | 53 | 2 | 55 |
| Nr total de posturi potrivit art. III alin. (2) din O.U.G. Nr. 63/2010 pentru modificarea și completarea Legii nr. 273/2006 privind finanțele publice locale, precum și pentru stabilirea unor măsuri financiare, cu modificările și completările ulterioare | 61 | 8 | 69 |
| Nr. total de funcții din instituție | | | 63 |

PRESEDINTE,
ION CÎLEA

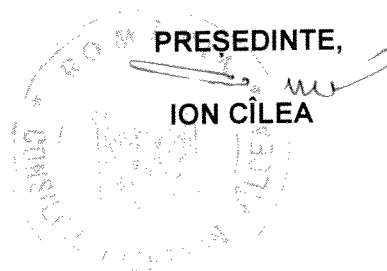

ORGANIGRAMA MEMORIALULUI "NICOLAE BĂLCESCU"

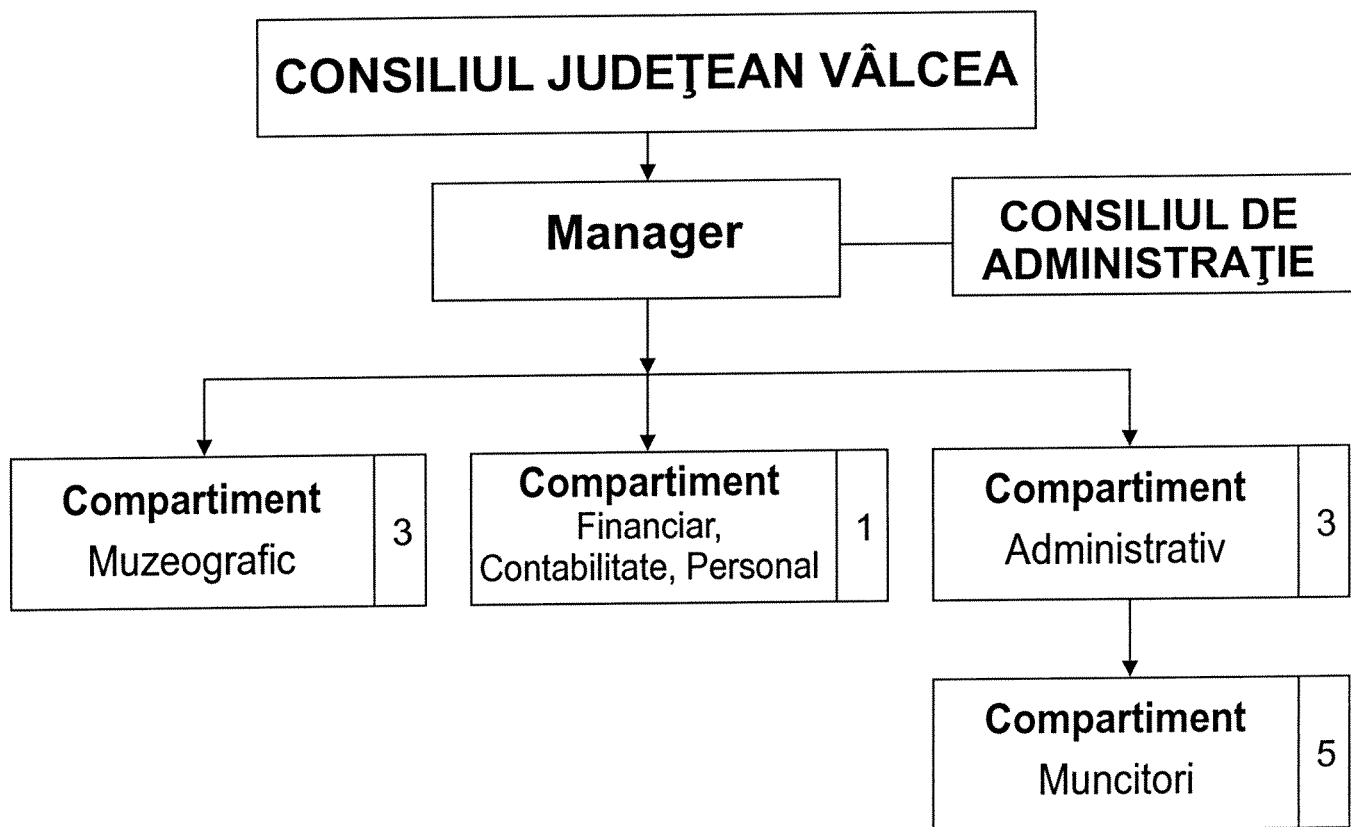

Total personal: - 13
din care:
- conducere: - 1
- funcții de execuție de specialitate: - 4
- personal administrativ și de deservire: - 8

PREȘEDINTE,
ION CÎLEA

STAT DE FUNCȚII
AL MEMORIALULUI "NICOLAE BĂLCESCU"

| Nr. crt. | Numele, prenumele/ vacant, temporar vacant, după caz | STRUCTURA | Funcția contractuală | | Grad/Treapta profesională | Nivelul studiilor | OBSERVAȚII |
|----------|------------------------------------------------------------|------------------------------|----------------------|----------------|---------------------------|-------------------|------------|
| | | | de conducere | de execuție | | | |
| 0 | 1 | 2 | 3 | 4 | 5 | 6 | 7 |
| | | CONDUCERE | | | | | |
| 1 | NICOLAE BĂNICĂ- OLOGU | | Manager | | II | S | |
| | | COMPARTIMENTUL MUZEOGRAFIC | | | | | |
| 2 | VALENTIN HĂNULESCU | | | muzeograf | IA | S | |
| 3 | IONUȚ SĂRARU | | | muzeograf | I | S | |
| 4 | GHEORGHE MONEA | | | muzeograf | I | S | |
| | | COMPARTIMENTUL CONTABILITATE | | | | | |
| 5 | ELENA RAMONA BĂDĂLAN | | | economist | II | S | |
| | | COMPARTIMENTUL ADMINISTRATIV | | | | | |
| 6 | EMANUELA MOȘTEANU | | | gest.cust.sală | I | M | |
| 7 | ELENA NICULESCU | | | gest.cust.sală | I | M | |
| 8 | ELEONORA TUDOR | | | administrator | II | M | |
| | | COMPARTIMENTUL MUNCITORI | | | | | |
| 9 | SAMIR BUNESCU | | | electrician | I | M | |
| 10 | ANIȘOARA PÎRVU | | | muncitor | III | M | |
| 11 | EUGEN NEGOIȚĂ | | | zidar | II | M | |
| 12 | DRAGOȘ ION STOICA | | | zugrav | III | M | |
| 13 | NICU CRANGA | | | tâmplar | III | M | |

| funcția \ posturi | ocupate | vacante | total |
|--------------------------------------------------------------------------------------------------------------------------------------------------------------------------------------------------------------------------------------------------------------|---------|---------|-------|
| Nr. total de funcții contractuale de conducere | 1 | 0 | 1 |
| Nr. total de funcții contractuale de execuție | 12 | 0 | 12 |
| Nr total de posturi potrivit art. III alin. (2) din O.U.G. Nr. 63/2010 pentru modificarea și completarea Legii nr. 273/2006 privind finanțele publice locale, precum și pentru stabilirea unor măsuri financiare, cu modificările și completările ulterioare | 13 | 0 | 13 |
| Nr. total de funcții din instituție | | | 13 |

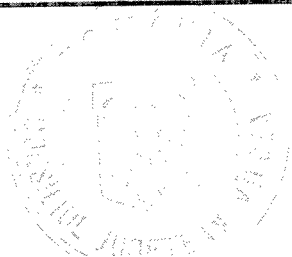

PREȘEDINTE,
ION CÎLEA

Organigrama Bibliotecii Județene „Antim Ivireanul” Vâlcea

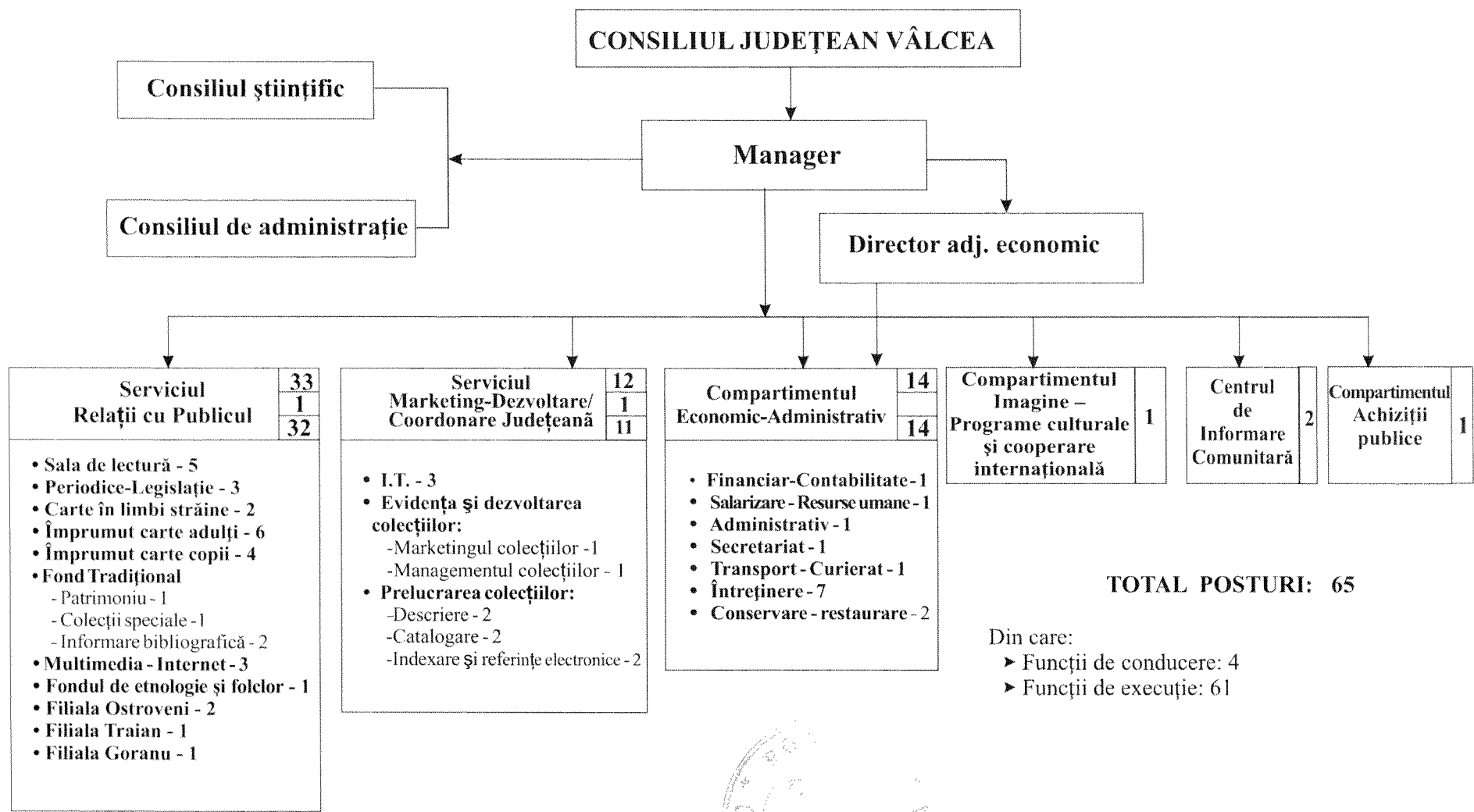

TOTAL POSTURI: 65

Din care:
 ► Funcții de conducere: 4
 ► Funcții de execuție: 61

Președinte,
Ion Cîlea

STAT DE FUNCTII
BIBLIOTECII JUDEȚENE "ANTIM IVIREANUL" VÂLCEA

| Nr. crt. | Numele, prenumele/ vacant, temporar vacant, după caz | STRUCTURA | Funcția contractuală | | Grad /Treapta profesională | Nivelul studiilor | OBSERVAȚII |
|----------|------------------------------------------------------------|----------------------------------------|----------------------|-------------|----------------------------|-------------------|------------|
| | | | de conducere | de execuție | | | |
| 0 | 1 | 2 | 3 | 4 | 5 | 6 | 7 |
| | | CONDUCERE | | | | | |
| 1 | CONSTANTINESCU AUGUSTINA SANDA | | Manager | | II | S | |
| 2 | IONESCU LOREDANA | | Dir adj. ec. | | II | S | |
| | | SERVICIUL „RELATII CU PUBLICUL” | | | | | |
| | | „SALA DE LECTURA” | | | | | |
| 3 | CREANGĂ MARINELA | | Sef serv. | | II | S | |
| 4 | PÎRNUȚĂ IOANA | | | bibliotecar | IA | S | |
| 5 | TĂNĂSOIU CRISTIANA | | | bibliotecar | IA | S | |
| 6 | FIERARU RODICA | | | bibliotecar | IA | S | |
| 7 | CĂLINEANU VERONICA | | | bibliotecar | I | SSD | |
| 8 | SMEDESCU EMILIA | | | bibliotecar | IA | S | |
| | | „PERIODICE-LEGISLAȚIE” | | | | | |
| 9 | RADI MIHAELA | | | bibliotecar | I | S | |
| 10 | ZÂNFIR MARIANA | | | bibliotecar | IA | S | |
| 11 | BADEA MARIA CRISTINA | | | bibliotecar | I | S | |
| | | „CARTE ÎN LB. STRĂINE” | | | | | |
| 12 | MARINOIU DRAGOȘ | | | bibliotecar | IA | S | |
| 13 | DOBRE BOGDAN - SERAFIM | | | bibliotecar | I | S | |
| | | „IMPRUMUT CARTE ADULȚI” | | | | | |
| 14 | CONSTANTIN ECATERINA | | | bibliotecar | IA | S | |
| 15 | PLĂVIȚU IONELA | | | bibliotecar | I | S | |
| 16 | VĂDUVA MAGDALENA | | | bibliotecar | IA | S | |
| 17 | JIVAN MARIA | | | bibliotecar | I | SSD | |
| 18 | ENACHE CAMELIA | | | bibliotecar | IA | M | |
| 19 | CHERAN GEORGETA ANA | | | bibliotecar | IA | S | |
| | | „IMPRUMUT CARTE COPII” | | | | | |
| 20 | COSAC ROZVITA MONICA | | | bibliotecar | IA | S | |
| 21 | GOGOĂȘE ELENA | | | bibliotecar | IA | M | |
| 22 | BARBU MARIA | | | bibliotecar | IA | M | |
| 23 | GRIGORE IRINA LUMINIȚA | | | bibliotecar | I | S | |
| | | „FOND TRADITIONAL”: | | | | | |
| | | „PATRIMONIU” | | | | | |
| 24 | NICOLA ALINA - MIHAELA | | | bibliotecar | IA | S | |
| | | „COLECȚII SPECIALE” | | | | | |
| 25 | DOBRE DANIELA | | | bibliotecar | IA | S | |
| | | „INFORMARE BIBLIOGRAFICA” | | | | | |
| 26 | GHIȚĂ FLOAREA | | | bibliotecar | IA | S | |
| 27 | SIMĂ GHEORGHE | | | bibliotecar | IA | M | |
| | | „MULTIMEDIA - INTERNET”: | | | | | |

| Nr. crt. | Numele, prenumele/ vacant, temporar vacant, după caz | STRUCTURA | Funcția contractuală | | Grad /Treapta profesională | Nivelul studiilor | OBSERVAȚII | |
|----------|------------------------------------------------------------|--------------------------------------------------------------------------------|----------------------|-----------------|----------------------------|-------------------|------------|--|
| | | | de conducere | de execuție | | | | |
| 0 | 1 | 2 | 3 | 4 | 5 | 6 | 7 | |
| 28 | SCHIOPU MATEIU VALENTIN | | | bibliotecar | IA | S | | |
| 29 | EDU ADRIANA | | | bibliotecar | IA | S | | |
| 30 | CIOBANU MARIA | | | bibliotecar | IA | S | | |
| | | „FONDUL DE ETNOLOGIE SI FOLCLOR”: | | | | | | |
| 31 | PEARCU ELISABETA | | | bibliotecar | IA | S | | |
| | | - Filiale: | | | | | | |
| | | * OSTROVENI | | | | | | |
| 32 | POPESCU GHEORGHİȚA | | | bibliotecar | IA | S | | |
| 33 | DEACONU MIOARA | | | bibliotecar | IA | S | | |
| 34 | VILĂU DANIELA | | | bibliotecar | IA | M | | |
| | | * GORANU | | | | | | |
| 35 | CĂRPINIȘ MARIA | | | bibliotecar | IA | M | | |
| | | SERVICIUL „MARKETING - DEZVOLTARE/COORDONARE JUDEȚEANĂ” | | | | | | |
| | | - COMPARTIMENT „I.T.” | | | | | | |
| 36 | SMEDESCU VALENTIN ALEXANDRU | | Sef serv. | | II | S | | |
| 37 | VLĂDESCU NICOL | | | analist | I | S | | |
| 38 | SPIEGEL CARMEN | | | analist | I | S | | |
| 39 | NEGOIȚĂ ION CONSTANTIN | | | analist | II | S | | |
| | | - COMPARTIMENT „EVIDENȚA SI DEZV. COLECȚIILOR”: | | | | | | |
| | | * “MARKETINGUL COLECȚIILOR” | | | | | | |
| 40 | BRUCĂR MIRELA | | | bibliotecar | IA | M | | |
| | | * “MANAGEMENTUL COLECȚIILOR” | | | | | | |
| 41 | CROCE CISMARU ADRIANA | | | bibliotecar | IA | S | | |
| | | - COMPARTIMENTUL „PRELUCRAREA COLECȚIILOR” | | | | | | |
| | | * “DESCRIERE” | | | | | | |
| 42 | BARBU VASILICA | | | bibliotecar | IA | S | | |
| 43 | MATICA ELENA-ALINA | | | bibliotecar | IA | S | | |
| | | * “CATALOGARE” | | | | | | |
| 44 | CIOIENARU ELENA | | | bibliotecar | IA | S | | |
| 45 | CIUBUCĂ MARIA - LUCIA | | | bibliotecar | I | SSD | | |
| | | * “INDEXARE REFERINTE ELECTRONICE” | | | | | | |
| 46 | COMĂNESCU IRINA | | | bibliotecar | IA | S | | |
| 47 | OLTEANU CRISTIANA | | | bibliotecar | IA | S | | |
| | | COMPARTIMENT „IMAGINE - PROGRAME CULTURALE SI COOPERARE INTERNATIONALA” | | | | | | |
| 48 | BEDREAGĂ ELENA CORINA | | | bibliotecar | II | S | | |
| | | CENTRUL DE INFORMARE COMUNITARA | | | | | | |
| 49 | RĂDULESCU DANIELA | | | bibliotecar | IA | S | | |
| 50 | MANOLESCU - MAZILU IOANA | | | bibliotecar | IA | S | | |
| | | COMPARTIMENT „ACHIZITII PUBLICE” | | | | | | |
| 51 | MĂRÂNDICI BOGDAN EUGEN | | | insp.specialit. | IA | S | | |
| | | COMPARTIMENT „ECONOMIC - ADMINISTRATIV” | | | | | | |
| | | „ FINANCIAR - CONTABILITATE” | | | | | | |
| 52 | CĂRSTEA VASILE | | | contabil | IA | M | | |
| | | „SALARIZARE - RESURSE UMANE” | | | | | | |
| 53 | MIHALCEA DUMITRU | | | referent | IA | M | | |
| | | „ADMINISTRATIV” | | | | | | |
| 54 | MANEA ANA | | | administrator | I | M | | |
| | | „SECRETARIAT” | | | | | | |
| 55 | DRAGOMIR IULIANA | | | referent spec. | I | S | | |

| Nr. crt. | Numele, prenumele/ vacant, temporar vacant, după caz | STRUCTURA | Funcția contractuală | | Grad /Treapta profesională | Nivelul studiilor | OBSERVAȚII |
|----------|------------------------------------------------------------|---------------------------|----------------------|-----------------|----------------------------|-------------------|------------|
| | | | de conducere | de execuție | | | |
| 0 | 1 | 2 | 3 | 4 | 5 | 6 | 7 |
| | | „TRANSPORT - CURIERAT” | | | | | |
| 56 | VACARU CONSTANTIN | | | sofer | I | M | |
| | | „INTRETINERE” | | | | | |
| 57 | RENTEA MIHAI | | | muncitor calif. | I | M | |
| 58 | BĂDÂRCEA DANIELA | | | muncitor calif. | I | M | |
| 59 | BUMBUIANU GEORGETA | | | ingrijitor | | G | |
| 60 | DUMITRESCU ELENA | | | ingrijitor | | M | |
| 61 | LĂZĂROIU PETRUȚA - FELICIA | | | ingrijitor | | G | |
| 62 | ISPIR ELENA | | | ingrijitor | | M | |
| 63 | RENTEA ELENA | | | ingrijitor | | M | |
| | | „CONSERVARE - RESTAURARE” | | | | | |
| 64 | ZAMFIR ZENOVIA | | | conservator | IA | S | |
| 65 | TOMA PETRE | | | restaurator | I | M | |

| nr. posturi | ocupate | vacante | total |
|--------------------------------------------------------------------------------------------------------------------------------------------------------------------------------------------------------------------------------------------------------------|---------|---------|-------|
| funcția | | | |
| Nr. total de funcții contractuale de conducere | 4 | 0 | 4 |
| Nr. total de funcții contractuale de execuție | 61 | 0 | 61 |
| Nr total de posturi potrivit art. III alin. (2) din O.U.G. Nr. 63/2010 pentru modificarea și completarea Legii nr. 273/2006 privind finanțele publice locale, precum și pentru stabilirea unor măsuri financiare, cu modificările și completările ulterioare | 65 | 0 | 65 |
| Nr. total de funcții din instituție | | | 65 |

PREȘEDINTE,

Ion CÎLEA

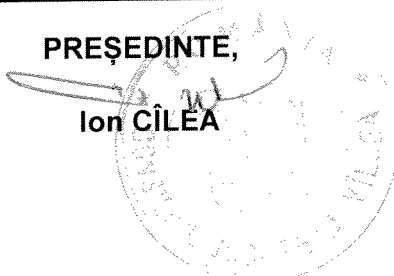

ORGANIGRAMA
TEATRULUI "ANTON PANN" RÂMNICU VÂLCEA

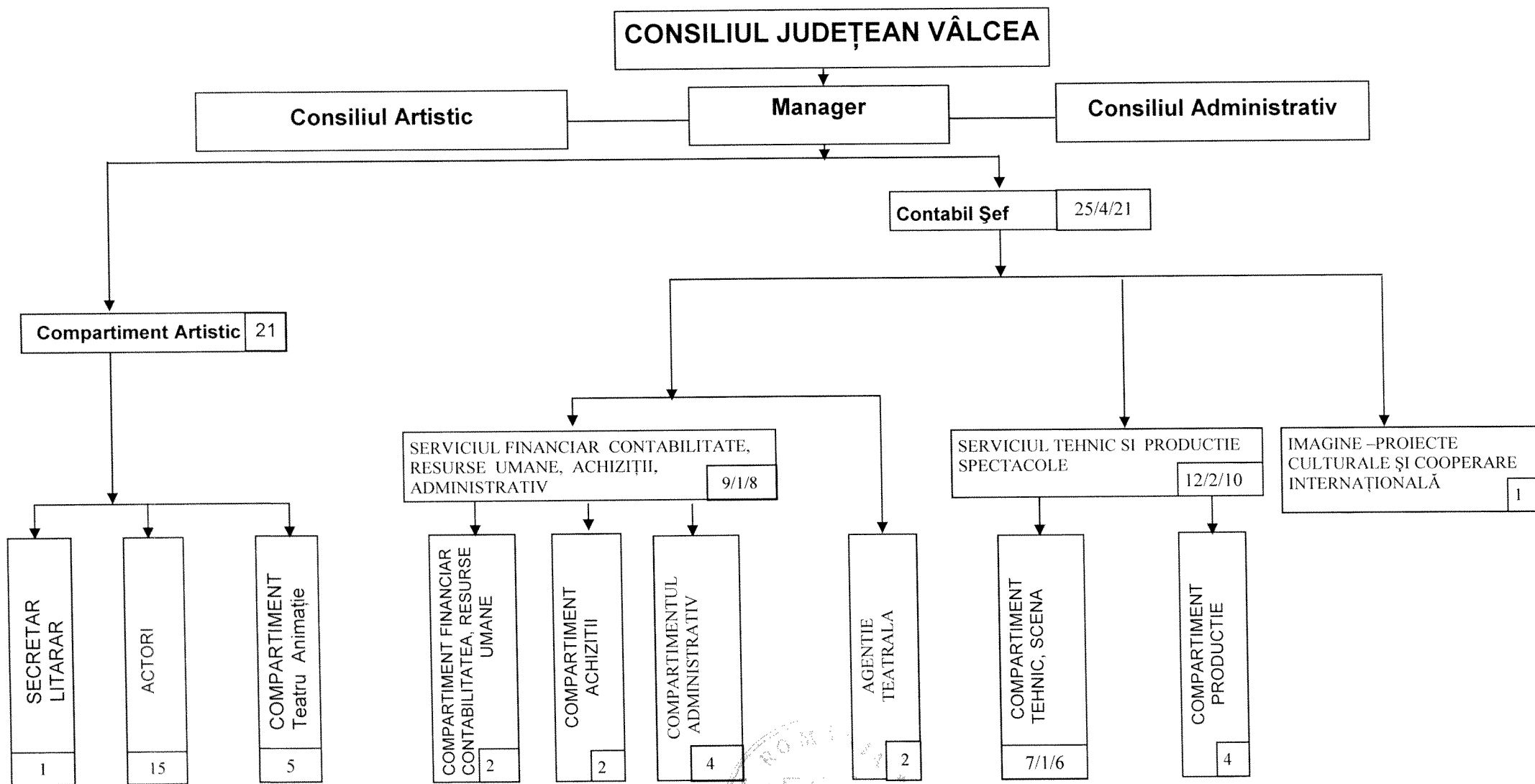

PREȘEDINTE,
Dr. Ing. ION CILEA

Total personal 47, din care 5 de conducere

STAT DE FUNCTII
AL TEATRULUI "ANTON PANN" RÂMNICU VÂLCEA

| Nr. crt. | Numele, prenumele/ vacant, temporar vacant, după caz | STRUCTURA | Funcția contractuală | | Grad/Treapta profesională | Nivelul studiilor | OBSERVAȚII |
|----------|------------------------------------------------------------|-------------------------------------------------|------------------------|-----------------------------------------------------------|---------------------------|-------------------|------------------------------------------------------------------------|
| | | | de conducere | de execuție | | | |
| 0 | | 1 | 2 | 3 | 4 | 5 | 6 |
| | | CONDUCERE | | | | | |
| 1 | Roman Adrian-Constantin | | manager | | II | S | |
| 2 | Bunta Liana | | contabil șef | | II | S | |
| | | COMPARTIMENT ARTISTIC | | | | | |
| 3 | Sandu Mirela | | | Secretar literar | I | S | |
| 4 | Constantinov Radu | | | Actor | IA | S | |
| 5 | Zamfirescu Ion | | | Actor | I | S | |
| 6 | Calangiu Alex- Cornel | | | Actor | II | S | |
| 7 | Hutan Amalia-Ioana | | | Actor | II | S | |
| 8 | Ciotea Andreea-Mădălina | | | Actor | II | S | |
| 9 | Blaș Olimpiu-Gelu | | | Actor | II | S | |
| 10 | Szasz Reka | | | Actor | II | S | |
| 11 | Călbăjos Florin-Vasile | | | Actor | II | S | |
| 12 | Predescu Ioana-Livia | | | Actor | II | S | |
| 13 | Bârzanu Vlad | | | Actor | II | S | |
| 14 | Susca Ana | | | Actor | II | S | |
| 15 | Mârnea Emilian | | | Actor | Deb. | S | |
| 16 | Alexandrescu Cristian | | | Actor | I | M | |
| 17 | Dumitrașcu Iuliana | | | Actor | I | M | |
| 18 | Stratulat Lidia | | | Actor | II | M | |
| 19 | Stamate Viorica | | | Actor mânuitor păpuși | II | S | |
| 20 | Popescu Mihaela-Anca | | | Artist plastic | II | M | |
| 21 | Dospina Maria | | | Muncitor din activitatea spec. instituțiilor de spectacol | I | - | |
| 22 | Ștefan Maria | | | Muncitor din activitatea spec. instituțiilor de spectacol | I | - | |
| 23 | Vacant | | | Actor mânuitor păpuși | I | S | post vacant unic, conf. art.1, alin (2), lit.b) din OUG 77/2013 |
| | | SERVICIUL TEHNIC ȘI PRODUCȚIE SPECTACOLE | | | | | |
| 24 | Puică Șerban- Floriean | | Șef serviciu | | II | S | |
| 25 | Marinoiu Vasile | | Șef formație muncitori | | II | M | |
| 26 | Popescu Nicolae | | | Regizor scenă | I | M | |
| 27 | Bercu Iuliana | | | Sufleor | I | M | |
| 28 | Dinică Dana | | | Machior | I | M | |
| 29 | Duicu Vasile | | | Iluminist scenă | I | M | |
| 30 | Roiban Robert- Marius | | | Operator sunet | I | M | |
| 31 | Dumitrescu Mihaela | | | Manipulant decor | I | M | |

| Nr. crt. | Numele, prenumele/ vacant, temporar vacant, după caz | STRUCTURA | Funcția contractuală | | Grad/Treapta profesională | Nivelul studiilor | OBSERVAȚII |
|-----------------------------------------------------------------------------|------------------------------------------------------------|-----------|----------------------|-----------------------------------------------------------|---------------------------|-------------------|-----------------------------------------------------------------|
| | | | de conducere | de execuție | | | |
| 0 | | 1 | 2 | 3 | 4 | 5 | 6 |
| 32 | Marinoiu Elena-Loredana | | | Recuziter | I | M | |
| 33 | Popescu Ghiorghita | | | Recuziter | I | - | |
| 34 | Bulagea Marcela | | | Muncitor din activitatea spec. instituțiilor de spectacol | I | - | |
| 35 | Turoiu Constantin | | | Muncitor din activitatea spec. instituțiilor de spectacol | I | - | |
| AGENȚIA TEATRALĂ | | | | | | | |
| 36 | Vacant | | | Referent | I | M/G | post vacant unic, conf. art.1, alin (2), lit.b) din OUG 77/2013 |
| 37 | Vacant | | | Casier | I | M | post vacant unic, conf. art.1, alin (2), lit.b) din OUG 77/2013 |
| SERVICIUL FINANCIAR CONTABILITATE, RESURSE UMANE, ACHIZIȚII | | | | | | | |
| Compartiment financiar contabilitate, resurse umane | | | | | | | |
| 38 | Holom Marinela | | Șef serviciu | | II | S | |
| 39 | Ologu Elena Loredana | | | Economist | I | S | |
| 40 | Croitoru Florina | | | Magaziner | - | M | |
| Compartiment achiziții | | | | | | | |
| 41 | Cristea Elena- Camelia | | | Economist | I | S | |
| 42 | Moraru Ileana | | | Referent de specialitate | I | S | |
| Compartiment administrativ | | | | | | | |
| 43 | Gherghina Ileana | | | Secretar dactilograf | I | M | |
| 44 | Puchin Alexandru | | | Administrator | I | M | |
| 45 | Serban Petronel-Ion | | | Șofer | I | M | |
| 46 | Șoșoacă Florica | | | Îngrijitor | - | M | |
| Compartiment imagine, proiecte culturale și cooperare internațională | | | | | | | |
| 47 | Ștefănescu Maria-Daniela | | | Secretar PR | I | S | |

| funcția | nr. posturi | ocupate | vacante | total |
|--------------------------------------------------------------------------------------------------------------------------------------------------------------------------------------------------------------------------------------------------------------|-------------|---------|---------|-------|
| Nr. total de funcții contractuale de conducere | | 5 | 0 | 5 |
| Nr. total de funcții contractuale de execuție | | 39 | 3 | 42 |
| Nr total de posturi potrivit art. III alin. (2) din O.U.G. Nr. 63/2010 pentru modificarea și completarea Legii nr. 273/2006 privind finanțele publice locale, precum și pentru stabilirea unor măsuri financiare, cu modificările și completările ulterioare | | 43 | 5 | 48 |
| Nr. total de funcții din instituție | | | | 47 |

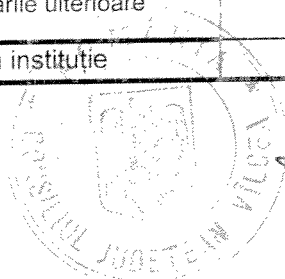

PREȘEDINTE,

Ion CÎLEA

ORGANIGRAMA

ȘCOLII POPULARE DE ARTĂ ȘI MESERII RÂMNICU VÂLCEA

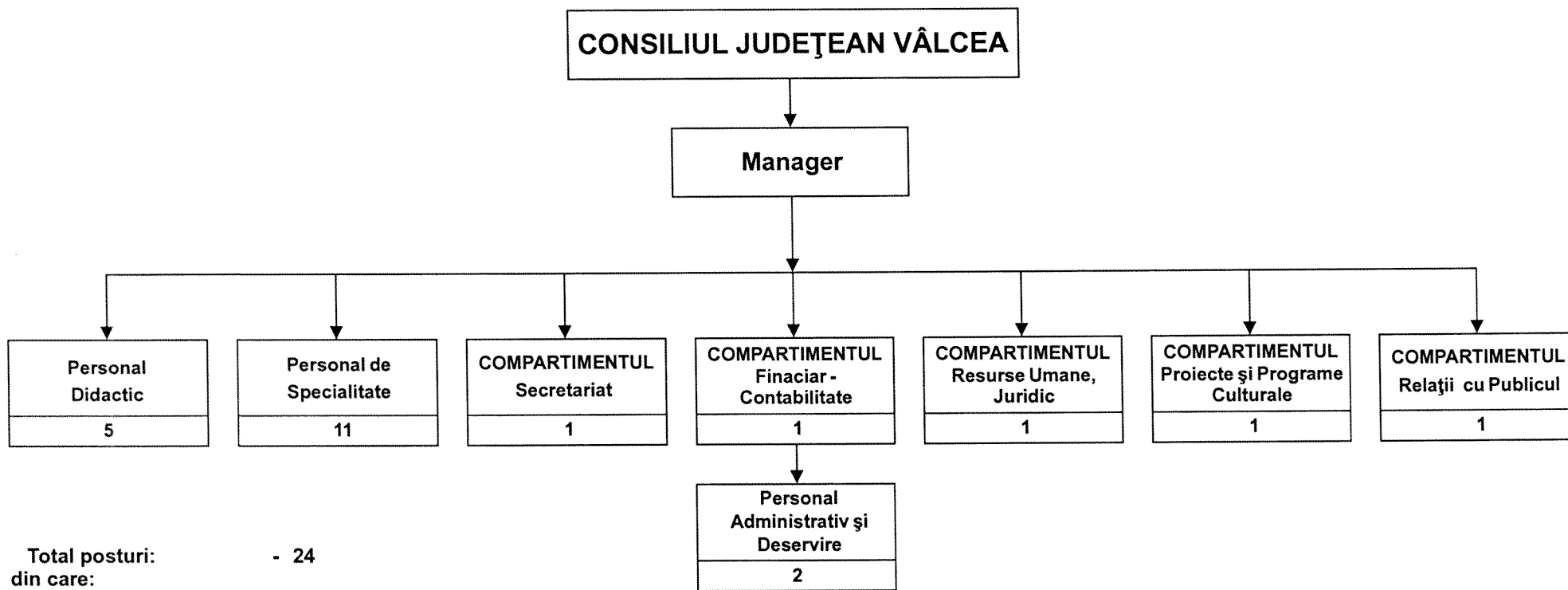

Total posturi: - 24
din care:
- funcții de conducere: - 1
- funcții de execuție: - 23

PREȘEDINTE,
Ion CÎLEA

STAT DE FUNCTII
AL ȘCOLII POPULARE DE ARTE ȘI MESERII RÂMNICU VÂLCEA

| Nr. crt. | Numele, prenumele/ vacant, temporar vacant, după caz | STRUCTURA | Funcția contractuală | | Grad/Treapta profesională | Nivelul studiilor | OBSERVAȚII |
|---------------------------------------------------|------------------------------------------------------------|-----------|----------------------|----------------|---------------------------|-------------------|------------|
| | | | de conducere | de execuție | | | |
| 0 | 1 | 2 | 3 | 4 | 5 | 6 | 7 |
| CONDUCERE | | | | | | | |
| 1 | Gănescu Doina | | Manager | | II | S | |
| PERSONAL DE SPECIALITATE | | | | | | | |
| 2 | Temporar vacant | | | Referent | IA | M | |
| 3 | Șoană Gheorghe | | | Expert | I | S | |
| 4 | Paloși Ion | | | Referent | IA | M | |
| 5 | Cherăscu Iolanda Camelia | | | Coregraf | I | S | |
| 6 | Bunea Corina Aura | | | Referent | IA | M | |
| 7 | Plopa Comănescu Sergiu | | | Referent | IA | M | |
| 8 | Dumitrică Stătie Carmela | | | Referent | IA | M | |
| 9 | Iordan Cristian | | | Operator sunet | II | S | |
| 10 | Giubega Aurora | | | Instructor | I | M | |
| 11 | Pavelescu Alin Constantin | | | Expert | I | S | |
| 12 | Pănescu Ion | | | Expert | I | S | |
| PERSONAL DIDACTIC | | | | | | | |
| 13 | Arsenescu Dorina | | | Profesor | I 35-40 | S | |
| 14 | Ghițan Doina | | | Profesor | I 30-35 | S | |
| 15 | Nemțanu Galina | | | Profesor | I 30-35 | S | |
| 16 | Stanciu Corina | | | Profesor | II 25-30 | S | |
| 17 | Văduva Clavac Camelia | | | Profesor | II 25-30 | S | |
| COMPARTIMENT SECRETARIAT | | | | | | | |
| 18 | Nițșor Cristiana | | | Referent | I | M | |
| COMPARTIMENT FINANCIAR-CONTABIL | | | | | | | |
| 19 | Miu Ana Elena | | | Economist | IA | S | |
| COMPARTIMENT ADMINISTRATIV ȘI DE DESERVIRE | | | | | | | |
| 20 | Dumitraș Daniel | | | Administrator | I | M | |

| Nr. crt. | Numele, prenumele/ vacant, temporar vacant, după caz | STRUCTURA | Funcția contractuală | | Grad/Treapta profesională | Nivelul studiilor | OBSERVAȚII |
|-----------------------------------------------------|------------------------------------------------------|-----------|----------------------|-------------------|---------------------------|-------------------|------------|
| | | | de conducere | de execuție | | | |
| 0 | 1 | 2 | 3 | 4 | 5 | 6 | 7 |
| 21 | Ciobotea Vasilica | | | Îngrijitor | I | M | |
| COMPARTIMENT RESURSE UMANE, JURID | | | | | | | |
| 22 | Marin Hermina | | | Referent de | II | S | |
| COMPARTIMENT PROGRAME ȘI PROIECTE | | | | | | | |
| 23 | Florescu Dumitru Daniel | | | Referent de spec. | III | S | |
| COMPARTIMENT RELAȚII CU PUBLICUL, COMUNICARE | | | | | | | |
| 24 | Popescu Andreea Georgiana (Temporar | | | Referent de spec. | III | S | |

| funcția | nr. posturi | | |
|--------------------------------------------------------------------------------------------------------------------------------------------------------------------------------------------------------------------------------------------------------------|-------------|---------|-------|
| | ocupate | vacante | total |
| Nr. total de funcții contractuale de conducere | 1 | 0 | 1 |
| Nr. total de funcții contractuale de execuție | 23 | 0 | 23 |
| Nr total de posturi potrivit art. III alin. (2) din O.U.G. Nr. 63/2010 pentru modificarea și completarea Legii nr. 273/2006 privind finanțele publice locale, precum și pentru stabilirea unor măsuri financiare, cu modificările și completările ulterioare | 24 | 0 | 24 |
| Nr. total de funcții din instituție | | | 24 |

PREȘEDINTE,

ION CÎLEA

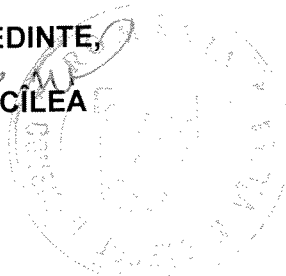

ORGANIGRAMA

CENTRULUI JUDEȚEAN PENTRU CONSERVAREA ȘI PROMOVAREA CULTURII TRADIȚIONALE VÂLCEA

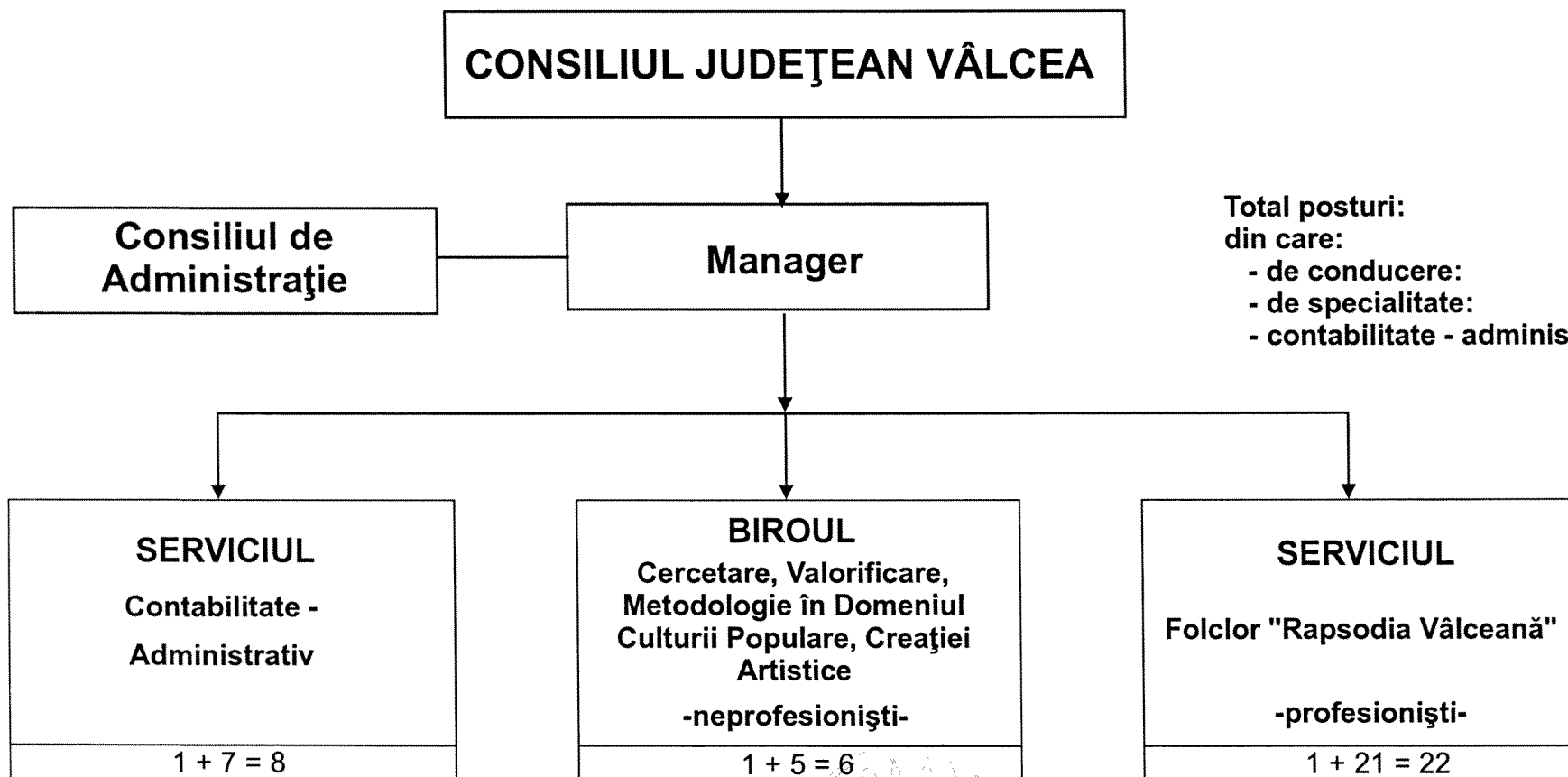

Total posturi: - 37
din care:
- de conducere: - 4
- de specialitate: - 26
- contabilitate - administrativ: - 7

Președinte,

ION CÎLEA

**STAT DE FUNCTII
AL CENTRULUI JUDEȚEAN PENTRU CONSERVAREA ȘI PROMOVAREA CULTURII
TRADIȚIONALE VÂLCEA**

| Nr. crt. | Numele, prenumele/ vacant, temporar vacant, după caz | STRUCTURA | Funcția contractuală | | Grad/Treapta profesională | Nivelul studiilor | OBSERVAȚII |
|-----------------------------------------------------------------------------------------------------|------------------------------------------------------------|-----------|------------------------|------------------------|---------------------------|-------------------|---------------------------------------------------------------------|
| | | | de conducere | de execuție | | | |
| 0 | 1 | 2 | 3 | 4 | 5 | 6 | 7 |
| CONDUCERE | | | | | | | |
| 1 | Stoica Elena | | Manager | | II | S | |
| BIROUL CERCETARE, VALORIFICARE METODOLOGIE IN DOMENIUL CULTURII POPULARE, CREAȚIEI ARTISTICE | | | | | | | |
| 2 | Vacant | | Șef Birou | | II | S | post vacant exceptat, conf. art.1, alin (2), lit.g) din OUG 77/2013 |
| 3 | Deaconu Mihaela | | | Insp.de spec. | I A | S | |
| 4 | Comănescu Mioara | | | Referent | I A | M | |
| 5 | Boari Elena Amalia | | | Insp.de spec. | I | S | |
| 6 | Popian Bogdan | | | Referent | I A | M | |
| 7 | Vacant | | | Referent | II | M | post vacant unic, conf. art.1, alin (2), lit.b) din OUG |
| SERVICIUL CONTABILITATE - ADMINISTRATIV | | | | | | | |
| 8 | Rada Constanța | | Șef Serviciu | | II | S | |
| 9 | Simion Natalia | | | Insp. de spec. | I | S | |
| 10 | Cherciu Daniela | | | Insp.de spec. | I | S | |
| 11 | Mihăilescu Gabriela | | | Secretar - dactilograf | IA | M | |
| 12 | Dincă Octavian | | | Administrator | I | M | |
| 13 | Boari Bogdan | | | Operator imagine | I | M | |
| 14 | Dincă Lucia | | | Îngrijitor | | G | |
| 15 | Țimplărescu Florian | | | Șofer | I | M | |
| SERVICIUL FOLCLOR "RAPSODIA VÂLCEANĂ" | | | | | | | |
| 16 | Temporar vacant | | Dirijor / Șef Serviciu | | II | M | |
| 17 | Urmuzescu Nicolae | | | Instrumentist taragot | I | M | |
| 18 | Voinic Gheorghe | | | Instrumentist fluiet | I | M | |

| Nr. crt. | Numele, prenumele/ vacant, temporar vacant, după caz | STRUCTURA | Funcția contractuală | | Grad/Treapta profesională | Nivelul studiilor | OBSERVAȚII |
|----------|------------------------------------------------------|-----------|----------------------|-------------------------|---------------------------|-------------------|------------|
| | | | de conducere | de execuție | | | |
| 0 | 1 | 2 | 3 | 4 | 5 | 6 | 7 |
| 19 | Iordache Gheorghe | | | Instrumentist nai | I | M | |
| 20 | Puia Florin | | | Instrumentist vioară | II | M | |
| 21 | Enăcică Florin | | | Instrumentist vioară | II | S | |
| 22 | Caliu Nicolae | | | Instrumentist vioară | I | M | |
| 23 | Lăutaru Stelian | | | Instrumentist vioară | I | M | |
| 24 | Puia Mircea | | | Instrumentist vioară | I | M | |
| 25 | Puia Cornel | | | Instrumentist vioară | I | M | |
| 26 | Puia Vișan | | | Instrumentist contrabas | I | M | |
| 27 | Andronie Liviu Preda | | | Instrumentist violă | I | M | |
| 28 | Puia Ionuț Vișan | | | Instrumentist | I | S | |
| 29 | Harcea Cristian | | | Instrumentist țambal | I | M | |
| 30 | Feraru Marin | | | Instrumentist acordeon | I | M | |
| 31 | Tismănanu Constantin | | | Instrumentist chitară | II | M | |
| 32 | Udrea Cristina | | | Solist vocal | I | M | |
| 33 | Raica Mioara | | | Solist vocal | II | S | |
| 34 | Pavelescu Alin | | | Solist vocal | I | S | |
| 35 | Bărbuș Dumitru | | | Insp.de spec. | I A | S | |
| 36 | Tănasie Luminița | | | Solist vocal | II | S | |
| 37 | Rizoiu Ștefan Andrei | | | Instrumentist clarinet | II | S | |

| nr. posturi | ocupate | vacante | total |
|--------------------------------------------------------------------------------------------------------------------------------------------------------------------------------------------------------------------------------------------------------------|---------|---------|-------|
| funcția | | | |
| Nr. total de funcții contractuale de conducere | 3 | 1 | 4 |
| Nr. total de funcții contractuale de execuție | 32 | 1 | 33 |
| Nr total de posturi potrivit art. III alin. (2) din O.U.G. Nr. 63/2010 pentru modificarea și completarea Legii nr. 273/2006 privind finanțele publice locale, precum și pentru stabilirea unor măsuri financiare, cu modificările și completările ulterioare | 35 | 2 | 37 |
| Nr. total de funcții din instituție | | | 37 |

PREȘEDINTE,

ION CÎLEA

ORGANIGRAMA

CAMEREI AGRICOLE JUDEȚENE VÂLCEA

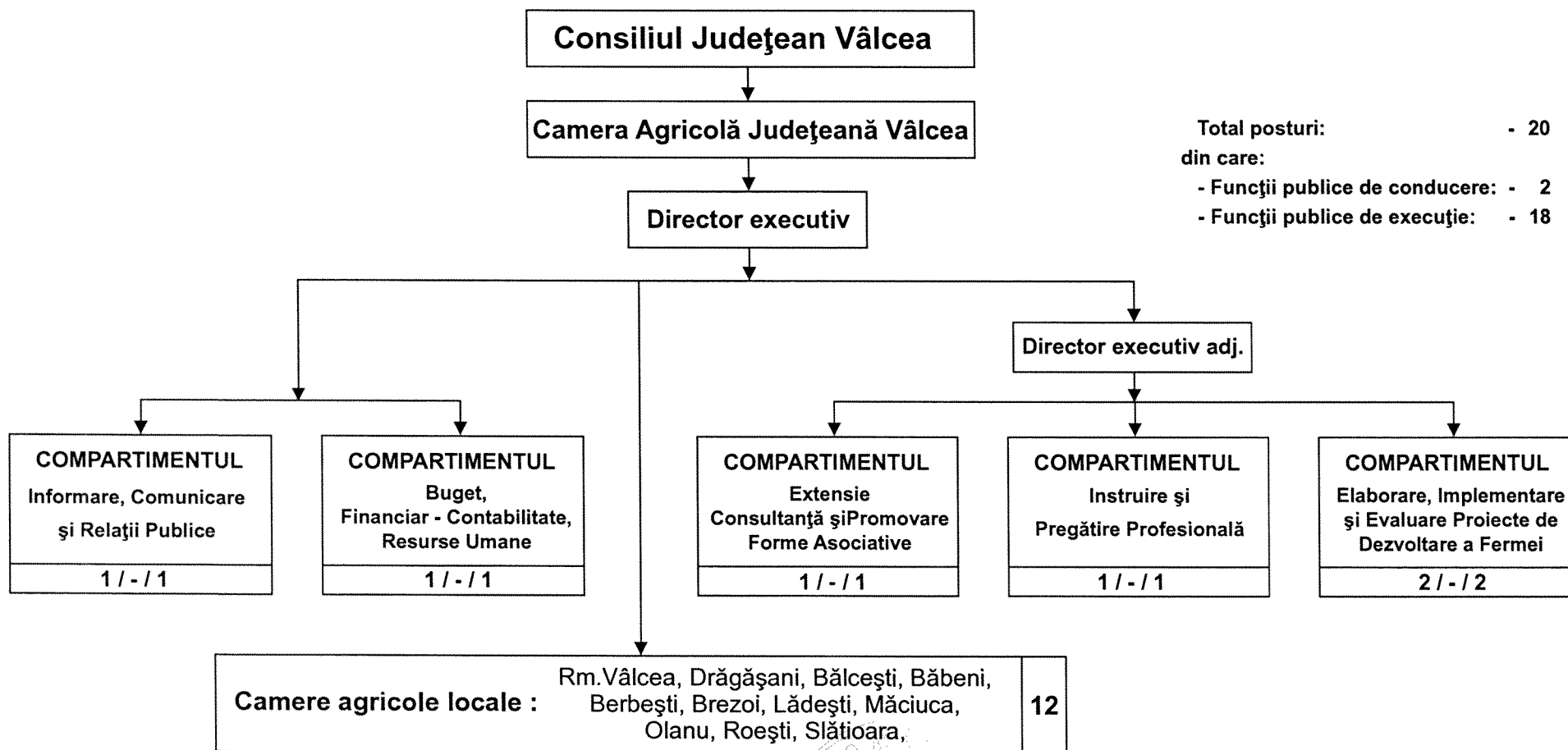

Președinte,
ION CÎLEA

STAT DE FUNCȚII
AL CAMEREI JUDEȚENE AGRICOLE VALCEA

| Nr. crt. | Numele, prenumele/ vacant, temporar vacant, după caz | STRUCTURA | Funcția de demnitate publică | Funcția publică | | Clasa | Gradul profesional | Nivelul studiilor | Funcția contractuală | | Grad/Treapta profesională | Nivelul studiilor | OBSERVAȚII |
|-------------------------------------------------------------------------------------------|------------------------------------------------------------|-----------|------------------------------------|-----------------|-------------|-------|-----------------------|----------------------|----------------------|----------------|------------------------------|----------------------|------------|
| | | | | de conducere | de execuție | | | | de conducere | de execuție | | | |
| 0 | 1 | 2 | 3 | 4 | 5 | 6 | 7 | 8 | 9 | 10 | 11 | 12 | 13 |
| 1 | Cernatescu Marin | | | Dir executiv | | I | II | S | | | | | |
| 2 | Ion Cosmin Nicolae | | | Dir exec adj | | I | II | S | | | | | |
| COMPARTIMENT BUGET, FINANCIAR CONTABILITATE, RESURSE UMANE | | | | | | | | | | | | | |
| 3 | Neamtu Rodica | | | consilier | | I | superior | S | | | | | |
| COMPARTIMENT INFORMARE, COMUNICARE SI RELATII PUBLICE | | | | | | | | | | | | | |
| 4 | Badele Eugenia | | | consilier | | I | superior | S | | | | | |
| COMPARTIMENT EXTENSIE , CONSULTANTA SI PROMAVARE FORME ASOCIATIVE | | | | | | | | | | | | | |
| 5 | Lazar Iulica | | | consilier | | I | superior | S | | | | | |
| COMPARTIMENTUL INSTRUIRE SI PREGATIRE PROFESIONALA | | | | | | | | | | | | | |
| 6 | Rotaru Nicolae | | | consilier | | I | superior | S | | | | | |
| COMPARTIMENTUL ELABORARE, IMPLEMENTARE SI EVALUARE PROIECTE DE DEZVOLTARE A FERMEI | | | | | | | | | | | | | |
| 7 | Trandafir Gheorghe | | | consilier | | I | superior | S | | | | | |
| 8 | Constantinescu Marius | | | consilier | | I | superior | S | | | | | |
| CAMERE AGRICOLE LOCALE | | | | | | | | | | | | | |
| Camera Agricola Olanu | | | | | | | | | | | | | |
| 9 | Barbu Marin | | | consilier | | I | superior | S | | | | | |
| Camera Agricola Dragasani | | | | | | | | | | | | | |
| 10 | Marica Silviu | | | consilier | | I | superior | S | | | | | |
| 11 | Oproaica Alexandru | | | consilier | | I | superior | S | | | | | |
| Camera Agricola Slatioara | | | | | | | | | | | | | |
| 12 | Marica Firuta | | | consilier | | I | superior | S | | | | | |
| Camera Agricola Balcesti | | | | | | | | | | | | | |
| 13 | Scutelnicu Nicolita | | | consilier | | I | superior | S | | | | | |
| Camera Agricola Rm.Valcea | | | | | | | | | | | | | |
| 14 | Botu Irina Corina | | | consilier | | I | superior | S | | | | | |
| Camera Agricola Maciuca | | | | | | | | | | | | | |
| 15 | Marinescu Gabriela | | | consilier | | I | superior | S | | | | | |
| Camera Agricola Roesti | | | | | | | | | | | | | |

| Nr. crt. | Numele, prenumele/ vacant, temporar vacant, după caz | STRUCTURA | Funcția de demnitate publică | Funcția publică | | Clasa | Gradul profesional | Nivelul studiilor | Funcția contractuală | | Grad/Treapta profesională | Nivelul studiilor | OBSERVAȚII |
|----------|------------------------------------------------------------|-----------|------------------------------------|-----------------|-------------|-------|-----------------------|----------------------|----------------------|----------------|------------------------------|----------------------|--------------------------------------------------------------------------|
| | | | | de conducere | de execuție | | | | de conducere | de execuție | | | |
| 0 | 1 | 2 | 3 | 4 | 5 | 6 | 7 | 8 | 9 | 10 | 11 | 12 | 13 |
| 16 | vacant | | | | consilier | I | superior | S | | | | | post vacant unic, conf. art.1, alin (2), lit.b) din O.U.G. 77/2013 |
| | Camera Agricola Ladesti | | | | | | | | | | | | |
| 17 | vacant | | | | consilier | I | superior | S | | | | | post vacant unic, conf. art.1, alin (2), lit.b) din O.U.G. 77/2013 |
| | Camera Agricola Babeni | | | | | | | | | | | | |
| 18 | vacant | | | | consilier | I | superior | S | | | | | post vacant unic, conf. art.1, alin (2), lit.b) din O.U.G. 77/2013 |
| | Camera Agricola Brezoi | | | | | | | | | | | | |
| 19 | vacant | | | | consilier | I | superior | S | | | | | post vacant unic, conf. art.1, alin (2), lit.b) din O.U.G. 77/2013 |
| | Camera Agricola Berbesti | | | | | | | | | | | | |
| 20 | vacant | | | | consilier | I | superior | S | | | | | post vacant unic, conf. art.1, alin (2), lit.b) din O.U.G. 77/2013 |

| Funcția | Număr posturi | Ocupate | Vacante | Total |
|--------------------------------------------------------------------------------------------------------------------------------------------------------------------------------------------------------------------------------------------------------------|---------------|---------|---------|-------|
| Nr. total de funcții publice | | 15 | 5 | 20 |
| Nr. total de înalți funcționari publici | | 0 | 0 | 0 |
| Nr. total de funcții publice de conducere | | 2 | 0 | 2 |
| Nr. total de funcții publice de execuție | | 13 | 5 | 18 |
| Nr. total de funcții contractuale de conducere | | 0 | 0 | 0 |
| Nr. total de funcții contractuale de execuție | | 0 | 0 | 0 |
| Nr total de posturi potrivit art. III alin. (2) din O.U.G. Nr. 63/2010 pentru modificarea și completarea Legii nr. 273/2006 privind finanțele publice locale, precum și pentru stabilirea unor măsuri financiare, cu modificările și completările ulterioare | | 15 | 5 | 20 |
| Nr. total de funcții din instituție | | | | 20 |

PREȘEDINTE ,

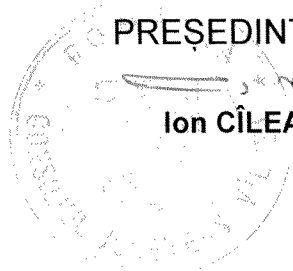
Ion CÎLEA



ORGANIGRAMA

SERVICIULUI JUDEȚEAN PENTRU PROTECȚIA PLANTELOR

CONSILIUL JUDEȚEAN VÂLCEA



SERVICIUL JUDEȚEAN PENTRU
PROTECȚIA PLANTELOR VÂLCEA



Șef Serviciu



Total posturi: - 15
din care:

- conducere - 1
- personal de specialitate - 6
- muncitori - 8

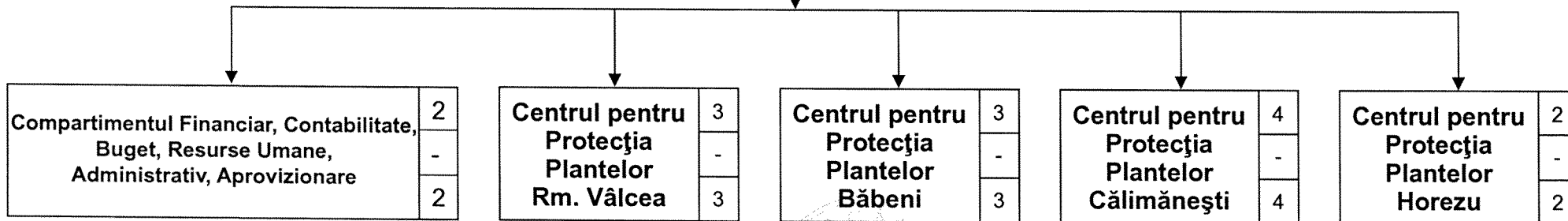

PREȘEDINTE,
ION CÎLEA

STAT DE FUNCȚII
AL SERVICIULUI PUBLIC JUDEȚEAN PENTRU PROTECȚIA PLANTELOR VÂLCEA

| Nr. crt. | Numele, prenumele/ vacant, temporar vacant, după caz | STRUCTURA | Funcția contractuală | | Grad/Treapta profesională | Nivelul studiilor | OBSERVAȚII |
|------------------------------------------------------------------------------------------|------------------------------------------------------------|-----------|----------------------|-----------------------|---------------------------|-------------------|-----------------------------------------------------------------|
| | | | de conducere | de execuție | | | |
| 0 | 1 | 2 | 3 | 4 | 5 | 6 | 7 |
| CONDUCERE | | | | | | | |
| 1 | FLORESCU DUMITRU | | Șef Serviciu | | II | S | |
| Compartiment Financiar-Contabilitate, Buget, Resurse Umane, Aprovizionare, Admini | | | | | | | |
| 2 | POPESCU RADU | | | inspector de spec. | IA | S | |
| 3 | DIACONU VALI | | | inspector de spec. | I | S | |
| Centrul de Protecția Plantelor Râmnicu Vâlcea | | | | | | | |
| 4 | BOBE ION | | | inspector de spec. | IA | S | |
| 5 | CIREASA TRAIAN | | | muncitor (tractorist) | II | M | |
| 6 | MURGAN IULIAN | | | muncitor | III | M | |
| Centrul de Protecția Plantelor Băbeni | | | | | | | |
| 7 | RADULESCU MIHAELA | | | inspector de spec. | IA | S | |
| 8 | CHIRITESCU MIHAI | | | muncitor (tractorist) | II | M | |
| 9 | DEACONU MIHAI | | | muncitor | III | M | |
| Centrul de Protecția Plantelor Călimănești | | | | | | | |
| 10 | VACANT | | | inspector de spec. | IA | S | post vacant unic, conf. art.1, alin (2), lit.b) din OUG 77/2013 |
| 11 | BISERICA NICOLAE | | | muncitor (tractorist) | II | M | |
| 12 | BISERICA LAZAR | | | muncitor (tractorist) | II | M | |
| 13 | VACANT | | | muncitor | III | M | post vacant unic, conf. art.1, alin (2), lit.b) din OUG 77/2013 |
| Centrul de Protecția Plantelor Horezu | | | | | | | |
| 14 | COCA CATALINOIU VALERIA | | | inspector de spec. | IA | S | |
| 15 | DRAGULETE BOGDAN | | | muncitor | III | M | |

| nr. posturi | ocupate | vacante | total |
|--------------------------------------------------------------------------------------------------------------------------------------------------------------------------------------------------------------------------------------------------------------|---------|---------|-------|
| funcția | | | |
| Nr. total de funcții contractuale de conducere | 1 | 0 | 1 |
| Nr. total de funcții contractuale de execuție | 12 | 2 | 14 |
| Nr total de posturi potrivit art. III alin. (2) din O.U.G. Nr. 63/2010 pentru modificarea și completarea Legii nr. 273/2006 privind finanțele publice locale, precum și pentru stabilirea unor măsuri financiare, cu modificările și completările ulterioare | 13 | 2 | 15 |
| Nr. total de funcții din instituție | | | 15 |

PREȘEDINTE,
ION CÎLEA