

**R O M Ȃ N I A**  
**CONSILIUL JUDEȚEAN VÂLCEA**

P R O I E C T

**H O T Ă R Ă R E**

**privind modificarea graficelor de circulație pe traseele județene 015 „Râmnicu Vâlcea – Călimănești - Brezoi” și 060 „Drăgășani – Ștefănești - Carcadiеști”, prevăzute în Programul de transport județean de persoane prin curse regulate pe perioada 01 iulie 2008 – 30 aprilie 2013, în județul Vâlcea**

Consiliul Județean Vâlcea, întrunit în ședința din data de \_\_\_\_\_ 2011, la care participă un număr de ... consilieri județeni din totalul de 32 în funcție;

Având în vedere Expunerea de motive a Președintelui Consiliului Județean Vâlcea, înregistrată sub nr.12633 din 25 octombrie 2011;

Luând în considerare Raportul de specialitate al Direcției Economice, înregistrat la nr.12634 din 25 octombrie 2011, precum și avizele comisiilor de specialitate;

În conformitate cu prevederile art.91, alin.(5) lit.”a”, pct.14, art.104, alin.(6), lit.”a” din Legea administrației publice locale nr.215/2001, republicată, cu modificările și completările ulterioare, ale art.16, alin.(1) și art.17, alin.(1), lit.”c” din Legea nr.92/2007, a serviciilor de transport public local, cu modificările și completările ulterioare, art. II, alin.(1) din Ordonanța Guvernului nr.27/2010, pentru modificarea și completarea Ordonanței de urgență a Guvernului nr.109/2005, privind transporturile rutiere și ale art.4 lit. ”e” și art.17, lit.”d” din Normele de aplicare a Legii nr.92/2007, aprobate prin Ordinul ministrului internelor și reformei administrative, nr.353/2007, cu modificările și completările ulterioare;

În temeiul art.97 din Legea administrației publice locale nr.215/2001, republicată, cu modificările și completările ulterioare,

**H O T Ă R Ă Ș T E:**

**Art.1** Graficele de circulație pe traseele județene 015 „Râmnicu Vâlcea – Călimănești - Brezoi” și 060 „Drăgășani – Ștefănești - Carcadiеști”, prevăzute în Programul de transport județean de persoane prin curse regulate pe perioada 01 iulie 2008 – 30 iunie 2011, în județul Vâlcea, aprobate prin Hotărârea Consiliului Județean Vâlcea nr.69 din 18 aprilie 2008, cu modificările și completările ulterioare, se modifică potrivit anexei, care face parte integrantă din prezenta hotărâre.

**Art.2** Secretarul Județului Vâlcea, prin Compartimentul Cancelarie, va comunica prezenta hotărâre Direcției Economice, precum și Autorității Rutiere Române, A.R.R. – Agenția Vâlcea, în vederea aducerii la îndeplinire a prevederilor ei și va asigura publicarea acesteia pe site-ul Consiliului Județean Vâlcea.

*Prezenta hotărâre a fost adoptată cu respectarea prevederilor art.98 din Legea administrației publice locale, nr.215/2001, republicată, cu modificările și completările ulterioare, cu un număr de...voturi pentru,.....voturi împotriva și .....abțineri..*

**PREȘEDINTE,**

  
**Ion CÎLEA**

**AVIZAT PENTRU LEGALITATE  
SECRETAR AL JUDEȚULUI,**

  
**Constantin DIRINEA**

**AVIZAT  
DIRECTOR EXECUTIV,**

  
**Bogdan LĂSTUN**

Râmnicu Vâlcea

Nr. \_\_\_\_\_ din \_\_\_\_\_ 2011

MF./1 ex.

**GRAFICELE DE CIRCULAȚIE PE TRASEELE JUDEȚENE**  
**015 "RÂMNICU VÂLCEA-CĂLIMĂNEȘTI-BREZOI" și 060 "DRĂGĂȘANI-ȘTEFĂNEȘTI-CARCADIEȘTI"**  
prevăzute în Programul de transport județean de persoane prin curse regulate, pe perioada 01.07.2008 - 30.04.2013, în județul Vâlcea

Nr. retea	Nr. traseu	A	B	C	Km pe sens	Nr. curse planificate	Capacitate minima de transport ( locuri )	Nr. vehicule active necesare	Program circulatie				Zilele de circulatie
		Autog./loc./plecare	Loc. intermed.	Autog./loc./sosire					Dus		Intors		
									Plecare	Sosire	Plecare	Sosire	
1	2	3	4	5	6	7	8	9	10	11	12	13	14
VL	015	RAMNICU VALCEA	CALIMANESTI	BREZOI	38	5	23	1	6:15	7:11	7:15	8:11	1,2,3,4,5,6,7
									8:20	9:16	9:50	10:46	1,2,3,4,5,6,7
									10:50	11:46	12:00	12:56	1,2,3,4,5
									13:00	13:56	14:20	15:16	1,2,3,4,5,6,7
									15:30	16:26	17:00	17:56	1,2,3,4,5,6,7
						5	10	1	<b>07:00</b>	<b>07:56</b>	<b>08:00</b>	<b>08:56</b>	1,2,3,4,5
									12:00	12:56	13:00	13:56	1,2,3,4,5
									14:20	15:16	15:30	16:26	1,2,3,4,5
									<b>18:00</b>	<b>18:56</b>	<b>19:00</b>	<b>19:56</b>	1,2,3,4,5
									<b>20:00</b>	<b>20:56</b>	<b>06:00</b>	<b>06:56</b>	1,2,3,4,5
VL	060	DRAGASANI	STEFANESTI	CARCADIESTI	28	5	10	1	<b>07:00</b>	<b>08:00</b>	8:00	9:00	1,2,3,4,5,6,7
									<b>10:00</b>	<b>11:00</b>	<b>11:50</b>	<b>12:50</b>	1,2,3,4,5,6,7
									<b>13:00</b>	<b>14:00</b>	<b>14:00</b>	<b>15:00</b>	1,2,3,4,5,6,7
									15:00	16:00	16:30	17:30	1,2,3,4,5,6,7
									19:30	20:30	<b>05:55</b>	<b>06:55</b>	1,2,3,4,5,6,7

PREȘEDINTE,

  
ION CÎLEA

### EXPUNERE DE MOTIVE

la proiectul de hotărâre privind modificarea graficelor de circulație pe traseele județene 015 "Râmnicu Vâlcea – Călimănești – Brezoil" și 060 „Drăgășani - Ștefănești – Carcadiești”, prevăzute în Programul de transport județean de persoane prin curse regulate pe perioada 01 iulie 2008-30 aprilie 2013, în județul Vâlcea

În conformitate cu prevederile art. 16 alin. (1) din Legea nr. 92/2007 a serviciilor de transport public local, cu modificările și completările ulterioare, consiliile județene asigură, organizează, reglementează, coordonează și controlează **prestarea serviciilor de transport public desfășurat pe raza administrativ teritorială a acestora.**

Una dintre atribuțiile conferite consiliilor județene reglementată de art. 17 alin. (1) lit. "c" din același act normativ este cea de actualizare periodică a programelor de transport, în funcție de necesitățile de deplasare ale cetățenilor și în corelare cu transportul public interjudețean de persoane.

Consiliul Județean Vâlcea a aprobat, prin Hotărârea nr. 69 din 18 aprilie 2008, Programul de transport județean de persoane prin curse regulate, pe perioada 01 iulie 2008-30 iunie 2011, în județul Vâlcea, cu modificările și completările ulterioare.

Potrivit prevederilor art. II alin. (1) din Ordonanța Guvernului nr. 27/2010 pentru modificarea și completarea Ordonanței de Urgență a Guvernului nr. 109/2005 privind transporturile rutiere, actualele programe de transport prin servicii regulate în trafic județean (în vigoare până la data de 30 iunie 2011) își mențin valabilitatea până în data de 30 aprilie 2013.

În conformitate cu prevederile art. 17 lit. "d" din Ordinul ministrului internelor și reformei administrative nr. 353/2007 pentru aprobarea Normelor de aplicare a Legii serviciilor de transport public local nr. 92/2007, cu modificările și completările ulterioare, în perioada de valabilitate, *programele de transport județene pot fi actualizate "prin modificarea orelor din graficele de circulație de către autoritățile județene de transport, dar numai la solicitarea consiliului județean și după aprobarea prin hotărâre a acestuia"*.

În acest sens, au fost analizate de compartimentul de specialitate, solicitări de actualizare a programului public de transport județean, formulate de unele autorități locale din județ, precum și de unele instituții de învățământ preuniversitar, ale căror cadre didactice și elevi, constituie un procent mare din numărul navetiștilor pe traseele județene.

Modificările propuse vizează modificarea orelor de plecare/sosire în/din curse, pe traseele județene: 015 "Râmnicu Vâlcea – Călimănești – Brezoi" și 060 „Drăgășani - Ștefănești – Carcadiești”.

Prezentăm în continuare cererile de actualizare a programului public de transport județean, pe traseele menționate, pentru a fi analizate și supuse aprobării:

**1. Grupul Școlar Economic Administrativ și de Servicii Călimănești–** solicită prin adresa nr. 1566/24.10.2011, analizarea și aprobarea modificării orelor din programul de circulație pentru 3 curse din cele 5 curse planificate a fi executate cu microbuz, pe traseul **015 "Râmnicu Vâlcea – Călimănești – Brezoi"** din programul de transport județean, după cum urmează:

- cursele cu ore de plecare din Râmnicu Vâlcea: 07:15; 17:30 și 19:45, să se modifice în ore de plecare: 07:00; 18:00 și 20:00;

- cursele cu ore de plecare din Brezoi: 06:15; 08:20 și 18:30 să se modifice în ore de plecare: 06:00; 08:00 și 19:00.

Solicitarea este motivată de necesitatea de deplasare a cadrelor didactice și a elevilor, navetiști pe ruta respectivă, care în actuala situație sunt nevoiți să renunțe la ultima oră de curs din programul școlar pentru a ajunge la domiciliu.

**2. Liceul Teoretic Brezoi**, solicită prin adresa nr. 1705/24.10.2011 analizarea și modificarea orelor din programul de circulație pe același traseu județean, în numele colectivului de cadre didactice din instituția respectivă, precum și a profesorilor care predau la Școala cu clasele I-VIII Valea lui Stan și Școala cu clasele I-IV nr. 1 Brezoi.

Modificările solicitate la punctul 1 și 2 sunt prevăzute în Anexa la prezentul proiect de hotărâre.

**3. Primăria Municipiului Drăgășani** – solicită prin adresa nr. 24140/14.10.2011, analizarea și aprobarea modificării orelor din programul de circulație pentru 3 curse din cele 5 curse planificate și executate cu microbuz, pe traseul **060 „Drăgășani - Ștefănești – Carcadiești”** din programul de transport județean, în vederea armonizării graficului de circulație cu orele de începere/încheiere a cursurilor de învățământ (conform Anexei).

În urma analizei se constată că propunerile sunt justificate, motiv pentru care propunem modificarea orelor din graficele de circulație, pe traseele menționate, conform Anexei la prezentul proiect de hotărâre.

Față de cele menționate mai sus, precum și în conformitate cu prevederile art. 4 lit. "e" și art. 17 alin. (1) lit. "d", din Normele de aplicare a Legii serviciilor de transport public local nr. 92/2007, cu modificările și completările ulterioare, propunem spre aprobare proiectul de hotărâre privind modificarea graficelor de circulație pe traseele județene 015"Râmnicu Vâlcea – Călimănești – Brezoi" și 060"Drăgășani - Ștefănești – Carcadiești", prevăzute în Programul de transport județean de persoane prin curse regulate, pe perioada 01 iulie 2008-30 aprilie 2013, în județul Vâlcea, conform Anexei la prezentul proiect de hotărâre.



VN/VN/ 1 ex.

CONSILIUL JUDEȚEAN VÂLCEA  
DIRECȚIA ECONOMICĂ  
Nr. 12634 din 25 octombrie 2011  
B/5

AVIZAT  
VICEPREȘEDINTE  
Dumitru Persu

### RAPORT DE SPECIALITATE

la proiectul de hotărâre privind modificarea graficelor de circulație pe traseele județene 015 "Râmnicu Vâlcea – Călimănești – Brezoi" și 060 „Drăgășani - Ștefănești – Carcadiеști”, prevăzute în Programul de transport județean de persoane prin curse regulate pe perioada 01iulie 2008-30 aprilie 2013, în județul Vâlcea

Prin proiectul de hotărâre alăturat se propune modificarea graficelor de circulație pe traseele județene 015 "Râmnicu Vâlcea – Călimănești – Brezoi" și 060 „Drăgășani - Ștefănești – Carcadiеști”, prevăzute în Programul de transport public județean de persoane prin curse regulate pe perioada 01.07.2008 -30.06.2011, în județul Vâlcea, aprobat prin Hotărârea Consiliului Județean Vâlcea nr. 69 din 18 aprilie 2008, cu modificările și completările ulterioare.

Potrivit prevederilor art. II alin. (1) din Ordonanța Guvernului nr. 27/2010 pentru modificarea și completarea Ordonanței de urgență a Guvernului nr. 109/2005 privind transporturile rutiere, actualele programe de transport prin servicii regulate în trafic județean își mențin valabilitatea până la data de 30 aprilie 2013.

În conformitate cu prevederile art. 16 alin. (1) din Legea nr. 92/2007 a serviciilor de transport public local, cu modificările și completările ulterioare, consiliile județene asigură, organizează, **reglementează**, coordonează și controlează **prestarea serviciilor de transport public desfășurat pe raza administrativ teritorială a acestora**.

Propunerile de modificare a graficelor de circulație pe traseele județene menționate au fost fundamentate pe baza solicitărilor transmise Consiliului Județean Vâlcea de către Primăria Municipiului Drăgășani și a unor instituții de învățământ preuniversitar, în funcție de particularitățile specifice legate de transportul de persoane la nivelul fiecărei comunități locale din județ.

Propunerea este și în conformitate cu prevederile art. 17 litera „d” din Ordinul ministrului internelor și reformei administrative nr. 353/2007

pentru aprobarea Normelor de aplicare a Legii serviciilor de transport public local nr. 92/2007, cu modificările și completările ulterioare.

Proiectul de hotărâre a fost elaborat conform prevederilor următoarelor acte normative: Legea nr. 92/2007 a serviciilor de transport public local, cu modificările și completările ulterioare; Ordinul nr. 182/2011 al ministrului administrației și internelor privind modificarea Normelor de aplicare a Legii nr. 92/2007; Legea nr. 215/2001 a administrației publice locale, republicată și a altor reglementări în domeniu.

Totodată, prevederile **art. 17 lit. „c”** din Legea nr. 92/2007, precizează ca atribuție a consiliilor județene: **“actualizarea periodică a traseelor și programelor de transport în funcție de necesitățile de deplasare ale populației și în corelare cu transportul public interjudețean, internațional sau feroviar de persoane existent”**.

De asemenea, proiectul de hotărâre este în conformitate cu dispozițiile **art. 17 lit. ”d”**, din Norme, care precizează, condițiile în care pot fi actualizate programele de transport județene în perioada de valabilitate.

Propunerea de adoptare a proiectului de hotărâre prezentat este în conformitate cu prevederile **art. 91, alin. 5 lit. “a” pct. 14, art. 104 alin. (6) lit. “a”** din Legea administrației publice locale nr. 215/2001, republicată, conform cărora **consiliul județean** îndeplinește atribuții privind organizarea și funcționarea aparatului de specialitate al consiliului județean și ale serviciilor publice de interes județean, asigură, potrivit competențelor sale și în condițiile legii, cadrul necesar pentru furnizarea serviciilor publice de interes județean privind serviciile comunitare de utilitate publică de interes județean; în exercitarea atribuțiilor privind serviciile publice de interes județean, **președintele consiliului județean**, coordonează realizarea serviciilor publice de utilitate publică de interes județean prestate prin intermediul aparatului de specialitate al consiliului județean sau prin intermediul organismelor prestatoare de servicii publice și de utilitate publică de interes județean.

Având în vedere conformitatea proiectului de hotărâre cu dispozițiile legale precizate, propunem adoptarea acestuia, în forma prezentată.

DIRECTOR EXECUTIV,  
Mircea Constantin Predescu

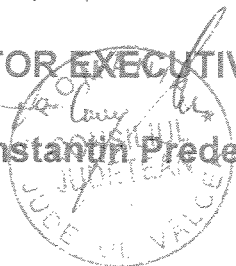

COMPARTIMENT SERVICII  
DE TRANSPORT PUBLIC JUDEȚEAN

Consilier,  
Văduva Nadia

A handwritten signature in blue ink, which appears to be "Văduva Nadia", written over the printed name.

VN/VN/ 1 ex.



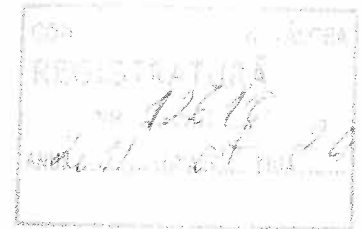

**Domnule Presedinte,**

**Colectivul de cadre didactice navetiste de la Liceul Teoretic Brezoi, va rugam sa ne ajutati sa rezolvam o problema grea care ne apasa de foarte mult timp si anume programul autobuzelor cu care ne deplasam zilnic de acasa la scoala. Va trimitem alaturat solicitarea adresata directiunii firmelor Colombi si Antares fata de care va rugam sa interveniti pentru a se rezolva favorabil cererea noastra.**

**Cu multa consideratie,**

**Cadrele didactice de la Liceul Teoretic Brezoi**

**24.10.2011**

**Domnului Presedinte al Consiliului Judetean Valcea**

Liceul Teoretic Brezoi

Loc. Brezoi, Jud. Vâlcea

Nr. 16/10 din 22.08.2011

**Domnule Director,**

Colectivul de cadre didactice de la Liceul Teoretic Brezoi, Școala cu clasele I – VIII Valea lui Stan și Școala cu clasele I-IV Nr. 1, care fac naveta pe ruta Rm. Vâlcea- Călimănești-Brezoi vă solicită prin prezenta aprobarea reprogramării orei de plecare a cursei de la 7<sup>15</sup> din Rm. Vâlcea la ora 7<sup>00</sup>, de luni până vineri.

Motivele pentru care vă solicităm acest lucru sunt:

- ajungerea în timp util pentru începerea programului școlar, ora 8<sup>00</sup>, cursa de la ora 6<sup>15</sup> fiind mult prea matinală ( pierdem aproximativ o oră);
- cadrele didactice de la Școala Valea lui Stan ar ajunge la timp pentru a putea pleca cu autobuzul școlar către locul de muncă, nemaifiind obligate să stea la mila conducătorilor auto – la autostop.

Cu speranța că ne veți putea sprijini, vă mulțumim anticipat.

*[Signature]*  
*[Signature]*

*[Signature]*  
*[Signature]*

Nr. 12610/24.10.2011.



Revenire la adresa nr. 1705/24.10.2011

**Domnule Președinte,**

Colectivul de cadre didactice de la Liceul Teoretic Brezoi, Școala cu clasele I-VIII Valea lui Stan și Școala cu clasele I-IV Nr. 1 Brezoi, care fac naveta pe ruta Rm. Vâlcea – Călimănești – Brezoi vă solicită prin prezenta aprobarea reprogramării orei de plecare a cursei de la 7,15 din Rm. Vâlcea la ora 7,00, de luni până vineri și de asemenea, vă rugăm să modificați și ora de plecare din Brezoi, astfel: de la 18,30 la ora 19,00, în așa fel încât să poată fi efectuată ora de la 18,00 - 19,00 integral.

Știm că sunt și alți navetiști, dar noi solicităm o devansare de maximum 30 minute, ceea ce credem că nu ar afecta foarte tare pe restul navetiștilor.

Motivele pentru care vă solicităm acest lucru sunt:

- ajungerea în timp util pentru începerea programului școlar, ora 8,00, cursa de la ora 6,15 fiind mult prea matinală (pierdem aproximativ o oră)
- cadrele didactice de la Școala Valea lui Stan ar ajunge la timp pentru a putea pleca cu autobuzul școlar către locul de muncă, nemaifiind obligate să stea la mila conducătorilor auto-la autostop.

Cu speranța că ne veți putea sprijini, vă mulțumim anticipat.

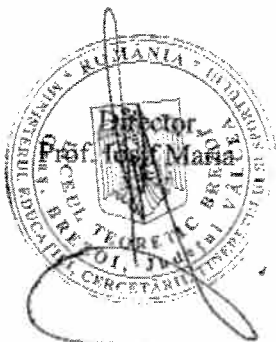

Secretar,  
Hușișoru Crina

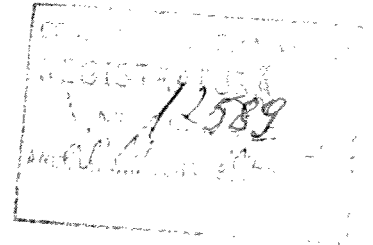

GRUP ȘCOLAR ECONOMIC ADMINISTRATIV ȘI DE SERVICII

Loc. CĂLIMĂNEȘTI, STR. CALEA LUI TRAIAN, NR.278

TEL./FAX 0250750182, e-mail; [liceulcalimanesti@yahoo.com](mailto:liceulcalimanesti@yahoo.com)

NR. 1566 / 24 X. 2011

Catre,

Consiliul Judetean Valcea

Domnului Presedinte Dr. Ing. Ion Cilea

Prin prezenta va rugam sa aprobatii modificarea orei de plecare pentru autobuzul firmei Colombi de la ora 17.30 la ora 18.00 pe ruta Rm.Valcea-Brezoi.

Solicitam aceasta deoarece sunt peste 30 de elevi navetisti din localitatea Brezoi, inscrisi la GSEAS Calimanesti, iar programul cursurilor se incheie la ora 18.15. Pastrarea orei de plecare 17.30 face ca elevii sa renunte la ultima ora de curs din program.

Va multumesc pentru intelegere.

Director,

Prof. Alexandrescu C-tin

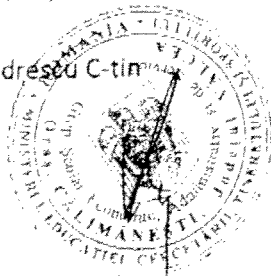

Secretar,

Ivan Anisoara

de la director liceea P. Ponișor,  
concluzia obținută și rezoluția  
legată nr 1710/2011

PRIMĂRIA MUNICIPIULUI DRAGASANI

NR 24140/DIN 14.10.2011

C. Trașcu  
18.10.2011

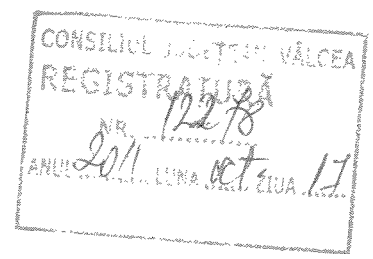

CATRE

CONSILIUL JUDETEAN VALCEA

PRIN PREZENTA VA RUGAM SA MODIFICATI PROGRAMUL DE TRANSPORT PENTRU TRASEUL DRAGASANI –STEFANESTI- CARCADIESTI CU NUMARUL 060 CONFORM CAIETULUI DE SARCINI ANEXAT,VA FACEM ACEASTA SOLICITARE IN VEDEREA ARMONIZARI PROGRAMULUI DE TRANSPORT CU ORELE DE INCEPERE ALE PROGRAMULUI SCOLAR PRECUM SI DATORITA SOLICITARILOR PRIMITE DE LA CETATENI .

PRIMAR:

ING. CRISTIAN NEDELCU

CAIET DE SARCINI AL LICENȚEI DE TRASEU

SERIA LT NR 170178

Servicii de transport public judetean de persoane prin curse regulate.  
 A.DENUMIREA TRASEULUI 060 DRAGASANI-STEFANESTI-CARCADIESTI

DUS				KM	NR	DENUMIREA STATIEI	INTORS			
ORA DE PLECARE							ORA DE PLECARE			
C1	C2	C3	C4				C1	C2	C3	C4
07.00	10.00	13.00	15.00			DRAGASANI ATG	09.00	12.50	15.00	17.30
07.08	10.08	13.08	15.08			DELEANCA centru or	08.52	12.42	14.52	17.22
07.10	10.10	13.10	15.10			POD PESCEANA	08.50	12.40	14.50	17.20
07.12	10.12	13.12	15.12			IM STEFANESTI	08.48	12.38	14.48	17.18
07.14	10.14	13.14	15.14			STEFANESTI CONSILIU	08.46	12.36	14.46	17.16
07.29	10.29	13.29	15.29			TARCAU	08.31	12.21	14.31	17.01
07.36	10.36	13.36	15.36			LUNGESTI	08.24	12.14	14.24	16.54
07.38	10.38	13.38	15.38			SITOIANU	08.22	12.12	14.22	16.52
07.40	10.40	13.40	15.40			PODUL SILII	08.20	12.10	14.20	16.50
07.45	10.45	13.45	15.45			RACOASA	08.15	12.05	14.15	16.45
07.50	10.50	13.50	15.50			FUMURENI 1	08.10	12.00	14.10	16.40
07.52	10.52	13.52	15.52			FUMURENI 2	08.08	11.58	14.08	16.38
07.54	10.54	13.54	15.54			DUMBRAVA	08.06	11.56	14.06	16.36
08.00	11.00	14.00	16.00			CARCADIESTI	08.00	11.50	14.00	16.30

DUS				KM	NR	DENUMIREA STATIEI	INTORS			
ORA DE PLECARE							ORA DE PLECARE			
C5										
19.30						DRAGASANI ATG	06.55			
19.38						DELEANCA centru or	06.47			
19.40						POD PESCEANA	06.45			
19.42						IM STEFANESTI	06.43			
19.44						STEFANESTI CONSILIU	06.41			
19.59						TARCAU	06.26			
20.06						LUNGESTI	06.24			
20.08						SITOIANU	06.17			
20.10						PODUL SILII	06.15			
20.15						RACOASA	06.10			
20.20						FUMURENI 1	06.05			
20.22						FUMURENI 2	06.03			
20.24						DUMBRAVA	06.01			
20.30						CARCADIESTI	05.55			

R O M Â N I A

JUDEȚUL VÂLCEA  
CONSILIUL JUDEȚEAN VÂLCEA



Str. General Praporgescu nr. 1 / 240595 - Râmnicu Vâlcea  
Cod fiscal: 2540929, Telefon: 0250.73.29.01, 0746.11.63.11, 0746.11.63.12, Fax: 0250.73.56.17  
E-mail: consiliu@cjvalcea.ro; www.cjvalcea.ro



Nr. 12278/12589/12610 din 25 octombrie 2011  
B/5

AUTORITATEA RUTIERĂ ROMÂNĂ  
AGENȚIA VÂLCEA

Str. Aleea prof. Sergiu Purece nr. 2, Râmnicu Vâlcea, Jud. Vâlcea

Prin adresele nr. 24140/14.10.2011 a Primăriei Municipiului Drăgășani respectiv nr.1566/24.10.2011 a Grupului Școlar Economic Administrativ și de Servicii Călimănești și nr.1705/24.10.2011 a Liceului Teoretic Brezoi se solicită Consiliului Județean Vâlcea modificarea Programului de transport județean de persoane prin curse regulate, pe perioada 01 iulie 2008 - 30 aprilie 2013, în județul Vâlcea, aprobat prin Hotărârea Consiliului Județean Vâlcea nr. 69 din aprilie 2008, cu modificările și completările ulterioare. Solicitățile se referă la traseele județene 060 Drăgășani - Ștefănești - Carcadiești și 015 Râmnicu Vâlcea - Călimănești -Brezoi.

Vă rugăm să analizați solicitările menționate (anexate alăturat, în copie xerox) și în cazul în care sunt îndeplinite condițiile legale, să ne comunicați avizul dumneavoastră.

PREȘEDINTE,

Ion Cîlea

SECRETAR AL JUDEȚULUI,

Constantin Dirinea

DIRECTOR EXECUTIV,

Mircea Constantin Predescu

M.D./M.D.2 ex.  
V.N.

