

ROMÂNIA
CONSILIUL JUDEȚEAN VÂLCEA

HOTĂRÂRE

**privind aprobarea organigramei și statului de funcții ale aparatului
de specialitate al Consiliului Județean Vâlcea, precum și ale
instituțiilor și serviciilor publice de interes județean**

Consiliul Județean Vâlcea, întrunit în ședința ordinară din data de 30 iulie 2010 la care participă un număr de 29 consilieri județeni din numărul total de 32 în funcție;

Având în vedere Expunerea de motive a Președintelui Consiliului Județean Vâlcea, înregistrată sub nr.7741 din 22 iulie 2010;

Luând în considerare Raportul de specialitate al Compartimentului Resurse Umane, Gestiunea Funcțiilor Publice, înregistrat sub nr.7442 din 22 iulie 2010, precum și avizele comisiilor de specialitate;

În conformitate cu prevederile art. III, alin.(1), alin.(2) și alin.(5) și art. VI din Ordonanța de Urgență a Guvernului nr.63/2010, pentru modificarea și completarea Legii nr. 273/2006 privind finanțele publice locale, precum și pentru stabilirea unor măsuri financiare, ale art.1, alin.(2) din Legea finanțelor publice locale, nr.273/2006, cu modificările și completările ulterioare și cele ale art.2, alin.(1) din Legea nr.333/2003, privind paza obiectivelor, bunurilor, valorilor și protecția persoanelor, cu modificările și completările ulterioare;

În temeiul art.97 din Legea administrației publice locale, nr.215/2001, republicată, cu modificările și completările ulterioare,

HOTĂRĂȘTE:

Art.1 Se aprobă organigrama și statul de funcții ale aparatului de specialitate al Consiliului Județean Vâlcea, potrivit anexelor nr.I.1 și nr.II.1.

Art.2 Se aprobă organigrama și statul de funcții ale Camerei Agricole Județene Vâlcea, potrivit anexelor nr.I.2 și nr.II.2.

Art.3 Se aprobă organigrama și statul de funcții ale Muzeului Județean „Aurelian Sacerdoțeanu” Vâlcea, potrivit anexelor nr.I.3 și nr.II.3.

Art.4 Se aprobă organigrama și statul de funcții ale Memorialului „Nicolae Bălcescu” Vâlcea, potrivit anexelor nr.I.4 și nr.II.4.

Art.5 Se aprobă organigrama și statul de funcții ale Bibliotecii Județene „Antim Ivireanu” Vâlcea, potrivit anexelor nr.I.5 și nr.II.5.

Art.6 Se aprobă organigrama și statul de funcții ale Teatrului „Anton Pann” Râmnicu Vâlcea, potrivit anexelor nr.I.6 și nr.II.6.

Art.7 Se aprobă organigrama și statul de funcții ale Școlii populare de arte și meserii Râmnicu Vâlcea, potrivit anexelor nr.I.7 și nr.II.7.

Art.8 Se aprobă organigrama și statul de funcții ale Centrului județean pentru Conservarea și Promovarea Culturii Tradiționale Vâlcea, potrivit anexelor nr.I.8 și nr.II.8.

Art.9 Se aprobă organigrama și statul de funcții ale Direcției Județene pentru Protecția Plantelor, potrivit anexelor nr.I.9 și nr.II.9.

Art.10 Se aprobă organigrama și statul de funcții ale Direcției Județene de Evidență a Persoanelor Vâlcea, potrivit anexelor nr.I.10 și nr.II.10.

Art.11 Se aprobă organigrama și statul de funcții ale Serviciului Public Județean de Pază Vâlcea, potrivit anexelor nr.I.11 și nr.II.11.

Art.12 Anexele nr.I.1 – nr.I.11 și nr.II.1 – nr.II.11 fac parte integrantă din prezenta hotărâre.

Art.13 Organigramele și statele de funcții, prevăzute la art.1 – art.11, intră în vigoare începând cu data 16 august 2010.

Art.14 (1) Personalul încadrat la Serviciului Public Județean de Pază Vâlcea, care, urmare a reorganizării, depășește numărul de personal aprobat potrivit art.11, va fi preluat pe bază de protocol, începând cu data de 16 august 2010, de către instituțiile și serviciile publice unde își desfășoară activitatea în prezent, după cum urmează:

1. Direcția Generală de Asistență Socială și Protecția Copilului Vâlcea – 82 agenți de pază;
2. Centrul de Asistență Medico – Socială Lădești – 5 agenți de pază;

3. Centrul Școlar pentru Educație Inclusivă Bistrița – 4 agenți de pază;
4. S.C. APAVIL S.A. Vâlcea – 5 agenți de pază, iar un post va fi vacantat.

(2) Organigramele instituțiilor și serviciilor publice prevăzute la alin.(1) vor fi modificate în mod corespunzător.

Art.15 Secretarul Județului Vâlcea va comunica, prin Compartimentul Cancelarie, prezenta hotărâre structurilor funcționale din cadrul aparatului de specialitate al Consiliului Județean Vâlcea, Camerei Agricole Județene Vâlcea, Muzeului Județean „Aurelian Sacerdoțeanu” Vâlcea, Memorialului „Nicolae Bălcescu” Vâlcea, Bibliotecii Județene „Antim Ivireanu” Vâlcea, Teatrului „Anton Pann” Râmnicu Vâlcea, Școlii populare de arte și meserii Râmnicu Vâlcea, Centrului Județean pentru Conservarea și Promovarea Culturii Tradiționale Vâlcea, Direcției Județene pentru Protecția Plantelor, precum și Serviciului Public Județean de Pază Vâlcea, în vederea aducerii la îndeplinire a prevederilor ei, și va asigura publicarea acesteia pe site-ul Consiliului Județean Vâlcea și în Monitorul Oficial al Județului Vâlcea.

Prezenta hotărâre a fost adoptată cu respectarea prevederile art.98 din Legea administrației publice locale, nr.215/2001, republicată, cu modificările și completările ulterioare cu un număr de 30 voturi pentru, 0 voturi împotrivă și 0 abțineri.



**CONTRASEMNEAZĂ
SECRETAR AL JUDEȚULUI**

Constantin DIRINEA
Constantin DIRINEA

**Râmnicu Vâlcea
Nr. 88 din 30 iulie 2010
MF/1ex**

ORGANIGRAMA

aparaturii de specialitate al Consiliului Județean Vâlcea

- Total funcții: - 155
 aparat de specialitate, din care:
 A. Funcții publice, din care:
 - funcții publice de conducere - 14
 - funcții publice de execuție - 110
 B. Funcții contractuale - 31

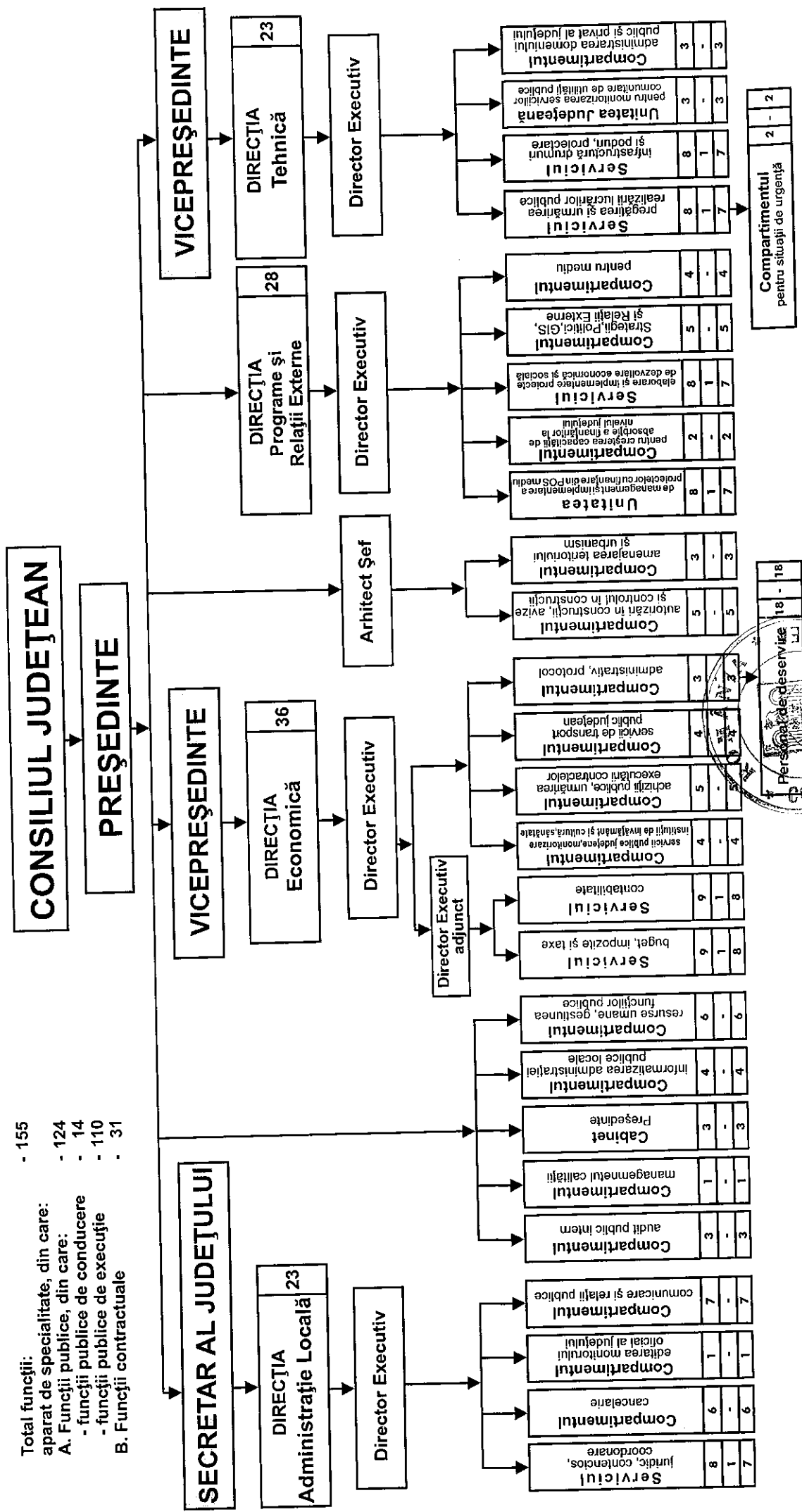

CONSILIUL JUDEȚEAN VĂLCEA

Anexa nr. II.1.
la Hotărârea nr. 88 / 30-07-2010

STAT DE FUNCȚII al aparatului de specialitate al Consiliului Județean Vâlcea

Nr. crt.	STRUCTURA	FUNCTIA DE DEMNITATE PUBLICĂ	Funcția publică		Clasa	Gradul profesional	Treapta de salarizare	Nivelul studiilor	Funcția contractuală		Grad /Treapta profesională	Nivelul studiilor
			de conducere	de execuție / nivel de salarizare*					de conducere	de execuție		
		DEMNITARI										
1		Președinte						S				
2		Vicepreședinte						S				
3		Vicepreședinte						S				
4			Secretar al județului	Grad I, Tr.sal.1	I			S				
			Compartment Resurse Umane, Gestiunea Funcțiilor Publice									
5			Consilier	Consilier	I	Superior	1	S				
6			Consilier	Consilier	I	Superior	1	S				
7			Consilier	Consilier	I	Superior	3	S				
8			Consilier	Consilier	I	Superior	1	S				
9			Inspector	Inspector	I	Asistent	1	S				
10			Consilier	Consilier	I	Asistent	1	S				
			Compartmentul Informatizarea Administrației Publice Locale									
11			Consilier	Consilier	I	Superior	1	S				
12			Consilier	Consilier	I	Superior	1	S				
13			Consilier	Consilier	I	Superior	1	S				
14			Consilier	Consilier	I	Asistent	1	S				
			Compartmentul Audit Public Intern									
15			Auditor	Auditor	I	Superior	1	S				
16			Auditor	Auditor	I	Superior	1	S				
17			Auditor	Auditor	I	Superior	1	S				
			Cabinet Președinte									
18										Consilier		S
19										Consilier		S
20										Consilier		S
			Compartmentul Managementul Calității									
21			Consilier	Consilier	I	Asistent	1	S				

52				Consilier	I	Principal	2	S		
53				Consilier	I	Asistent	1	S		
54				Referent	III	Superior	1	M		
55				Referent	III	Superior	1	M		
	Serviciul Contabilitate									
56			Şef Serviciu	Grad I, tr.sal.1	I			S		
57				Consilier	I	Superior	1	S		
58				Consilier	I	Superior	1	S		
59				Consilier	I	Superior	3	S		
60				Consilier	I	Principal	3	S		
61				Consilier	I	Asistent	1	S		
62				Referent	III	Superior	1	M		
63				Referent	III	Superior	1	M		
64										
	Compartimentul Servicii Publice Judeţene, Monitorizare Institutii de învăţământ şi Cultură, Sănătate									
				Consilier	I	Superior	1	S		
65				Consilier	I	Superior	1	S		
66				Consilier	I	Principal	1	S		
67				Consilier	I	Principal	2	S		
68										
	Compartimentul Administrativ, Protocol									
69									Inspector specialitate	II S
70									Administrator	I M
71									Magaziner	M
	Compartimentul Achiziţii Publice, Urmărirea Executării Contractelor									
72				Consilier	I	Superior	1	S		
73				Consilier	I	Superior	1	S		
74				Consilier	I	Superior	1	S		
75				Consilier	I	Principal	3	S		
76				Consilier	I	Asistent	1	S		
	Compartimentul Servicii de Transport Public									
77				Consilier	I	Superior	1	S		
78				Consilier	I	Superior	2	S		
79				Consilier	I	Principal	2	S		
80				Consilier	I	Principal	3	S		
	DIRECTIA TEHNICA									
	Conducere									
81			Director Executiv	Grad I, tr.sal.1	I			S		
	Serviciul Pregătirea şi Urmărirea Realizării Lucrărilor Publice									
82			Şef Serviciu	Grad I, tr.sal.1	I			S		
83				Consilier	I	Superior	1	S		
84				Consilier	I	Superior	1	S		

85			Consilier	I	Superior	1	S	
86			Consilier	I	Principal	3	S	
87			Referent specialitate	II	Superior	1	SSD	
	Compartimentul pentru Situații de Urgență							
88			Consilier	I	Superior	1	S	
89			Consilier	I	Superior	1	S	
	Serviciul Infrastructură, Drumuri și Poduri, Proiectare							
90			Șef Serviciu	I	Grad I, tr.sal.1	1	S	
91			Consilier	I	Superior	1	S	
92			Consilier	I	Superior	1	S	
93			Consilier	I	Superior	1	S	
94			Consilier	I	Superior	1	S	
95			Consilier	I	Asistent	3	S	Referent IA M
96								
97								
	Unitatea Județeană de Monitorizare a Serviciilor Comunitare de Utilități Publice							
98			Consilier	I	Superior	1	S	
99			Consilier	I	Superior	3	S	
100			Consilier	I	Asistent	2	S	
	Compartimentul Administrarea Domeniului Public și Privat al Județului							
101			Consilier	I	Superior	1	S	
102			Consilier	I	Superior	2	S	
103			Consilier	I	Principal	3	S	
	ARHITECT ȘEF							
			Arhitect șef	I	Grad I, tr.sal.1		S	
	Conducere							
104			Consilier	I	Superior	1	S	
	Compartimentul Autorizări în Construcții, Avize și Control în Construcții							
105			Consilier	I	Superior	1	S	
106			Consilier	I	Superior	1	S	
107			Consilier	II	Referent de spec.	1	SSD	
108			Referent de spec.	II	Referent de spec.	1	SSD	
109								
	Compartimentul Amenajarea Teritoriului și Urbanism							
110			Consilier	I	Superior	1	S	
111			Consilier	I	Superior	3	S	
112			Consilier	I	Asistent	1	S	
	DIRECȚIA PROGRAME, RELAȚII EXTERNE							
			Director Executiv	I	Grad I, tr.sal.1		S	
113								

ORGANIGRAMA CAMEREI AGRICOLE JUDEȚENE VÂLCEA

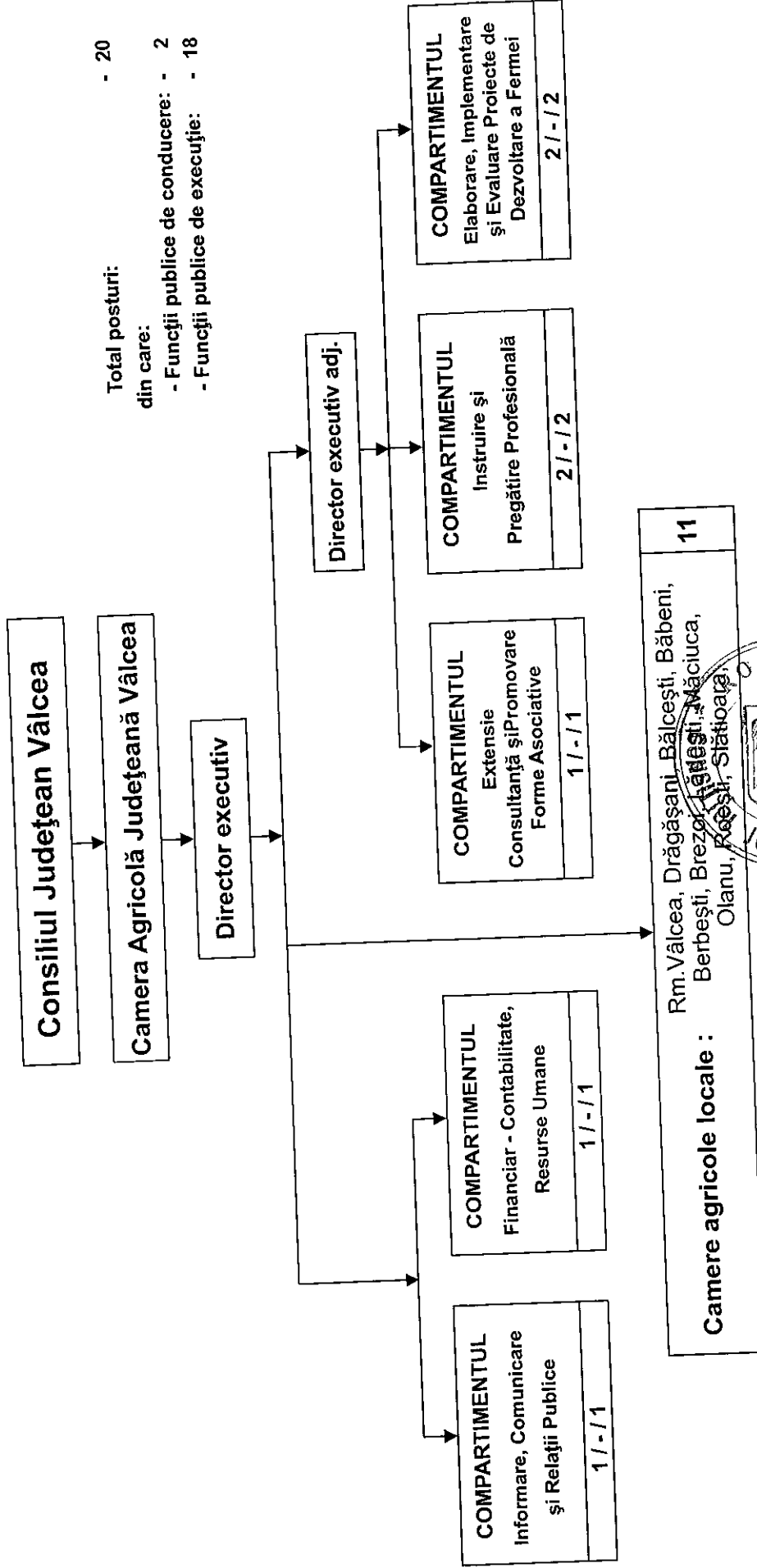

Total posturi: - 20
din care:
- Funcții publice de conducere: - 2
- Funcții publice de execuție: - 18

Camere agricole locale : 11
Rm. Vâlcea, Drăgășani, Bălcești, Băbeni,
Berbești, Brezoa, Bănești, Măciuca,
Olanu, Răești, Slatioara,



CONSILIUL JUDETEAN VALCEA

Anexa nr. II.2.

Hotararea nr. /.....2010

STAT DE FUNCTII
al CAMEREI AGRICOLE JUDETENE VALCEA

Nr. crt	Structura	Funcția publică		Gradul profesional	Treapta de salarizare	Nivelul studiilor
		de conducere	de executie			
Conducere						
1.		Director executiv		gr I, tr. sal.1	1	S
2.		Director exec. Adj.		gr I, tr. sal.1	1	S
Compartimentul Financiar Contabilitate, Resurse Umane						
3.			Consilier	superior	1	S
Compartimentul Informare, Comunicare si Relatii Publice						
4.			Consilier	superior	1	S
Compartimentul Extensie, Consultanta si Promovare Forme Asociative						
5.			Consilier	superior	1	S
Compartimentul Elaborare , Implementare si Evaluare Proiecte de Dezvoltare a Fermei						
6.			Consilier	superior	1	S
7.			Consilier	superior	1	S
Compartimentul Instruire si Pregatire Profesionala						
8.			Consilier	superior	1	S
9.			Consilier	superior	1	S
CAMERE AGRICOLE LOCALE						
10	Rm. Valcea		Consilier	superior	1	S
11	Dragasani		Consilier	superior	1	S
12	Balcesti		Consilier	superior	1	S
13	Berbesti		Consilier	superior	1	S
14	Brezoi		Consilier	superior	1	S
15	Ladesti		Consilier	superior	1	S
16	Maciuca		Consilier	superior	1	S

17	Olanu		Consilier	superior	1	S
18	Roesti		Consilier	superior	1	S
19	Slatioara		Consilier	superior	1	S
20	Babeni		Consilier	superior	1	S

TOTAL FUNCTII PUBLICE DE CONDUCERE	2
TOTAL FUNCTII PUBLICE DE EXECUTIE	18
TOTAL FUNCTII PUBLICE IN INSTITUTIE	20

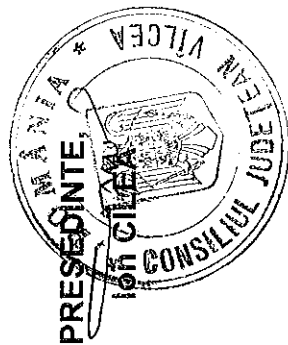

ORGANIGRAMA MUZEULUI JUDEȚEAN „AURELIAN SACERDOȚEANU”

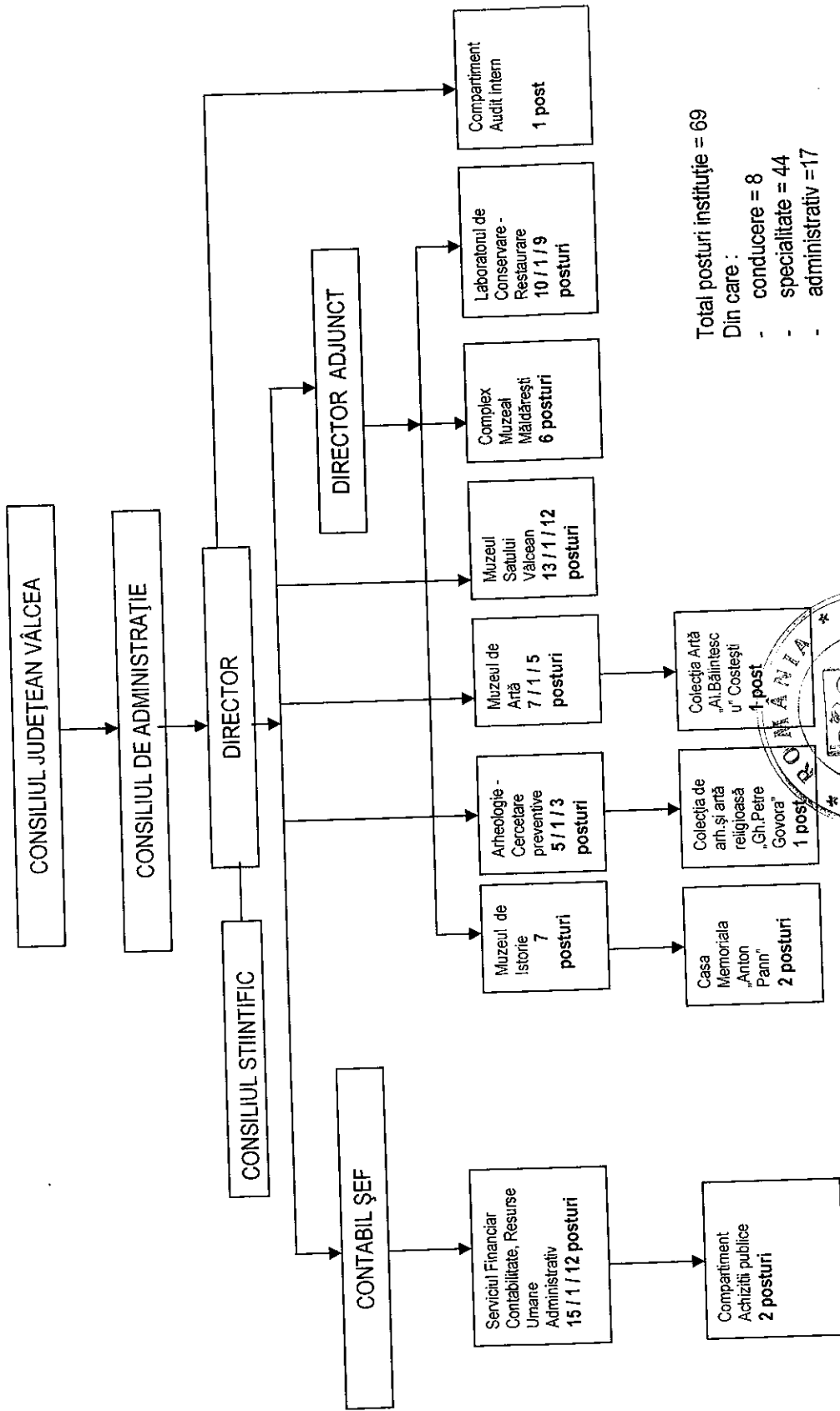

Total posturi instituție = 69
Din care :
- conducere = 8
- specialitate = 44
- administrativ = 17

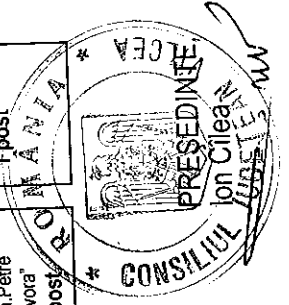

STAT DE FUNCȚII
al Muzeului Județean "Aurelian Sacerdoțeanu"

Nr crt	Structura	Funcția		Gradul Treapta	Nivel studiilor
		de conducere	de execuție		
0		2	1	4	3
	Conducere				
1		Director	grad II		S
2		Director adj.	grad II		S
3		Contabil.șef	grad II		S
	Serviciul financiar-contabil, resurse umane-administrativ				
4		Șef serviciu	grad II		S
5			Analist programator ajutor	I A	M
6			Operator date	I	M
7			Analist programator	I	S
8			Subinginer	I	SSD
9			Administrator	I	M
10			Muncitor	I	M
11			Muncitor	II	M
12			Șofer	I	G
13			Muncitor	I	M
14			Muncitor	I	G
15			Muncitor necalificat	I	G
16			Muncitor	II	G
	Compartimentul de achiziții publice				
17			Analist programator	I	S
18			Referent	II	S
	Laboratorul de conservare-restaurare				
19		Șef laborator	grad II		S
20			Restaurator	I	M
21			Conservator	II	S
22			Restaurator	I	M
23			Conservator	I	S
24			Restaurator	II	G
25			Conservator	II	S
26			Restaurator	II	M
27			Restaurator	III	M
28			Referent	II	S
	Muzeul de Istorie				
29			Muzeograf	IA	S
30			Muzeograf	II	S
31			Gestionar custode sală	II	M
32			Conservator	II	S
33			Supraveghetor		G
34			Gestionar custode sală	I	M
35			Gestionar custode sală	II	M
36			Gestionar custode sală	II	M
37			Supraveghetor		M
	Secția de arheologie-cercetare preventiva				

38		Şef secție	grad II		S
39			Cercetător științific		S
40			Muzeograf	II	S
41			Arheolog	IA	S
42			Fizician principal		S
Muzeul de Artă					
43		Şef secție	grad II		S
44			Muzeograf	IA	S
45			Muzeograf	IA	S
46			Muzeograf	II	S
47			Gestionar custode sală	I	M
48			Conservator	II	S
49			Supraveghetor (Costești)		M
Muzeul Satului Vâlcean					
50		Şef secție	grad II		S
51			Muzeograf	IA	S
52			Muzeograf	II	S
53			Muzeograf	II	S
54			Gestionar custode sală	I	M
55			Restaurator	IA	S
56			Gestionar custode sală	II	M
57			Gestionar custode sală	I	M
58			Supraveghetor		G
59			Gestionar custode sală	I	M
60			Gestionar custode sală	I	M
61			Pompier	I	G
62			Supraveghetor		G
Complexul Muzeal Măldărești					
63			Muzeograf	I	SSD
64			Muzeograf	II	S
65			Gestionar custode sală	II	M
66			Supraveghetor		G
67			Gestionar custode sală	III	M
68			Gestionar custode sală	II	M
Compartimentul de audit intern					
69			Auditor	I	S
NR. TOTAL FUNCȚII DE CONDUCERE		8			
NR. TOTAL FUNCȚII DE EXECUȚIE		61			
NR. TOTAL DE FUNCȚII ÎN INSTITUȚIE		69			



ORGANIGRAMA MEMORIALULUI "NICOLAE BĂLCESCU"

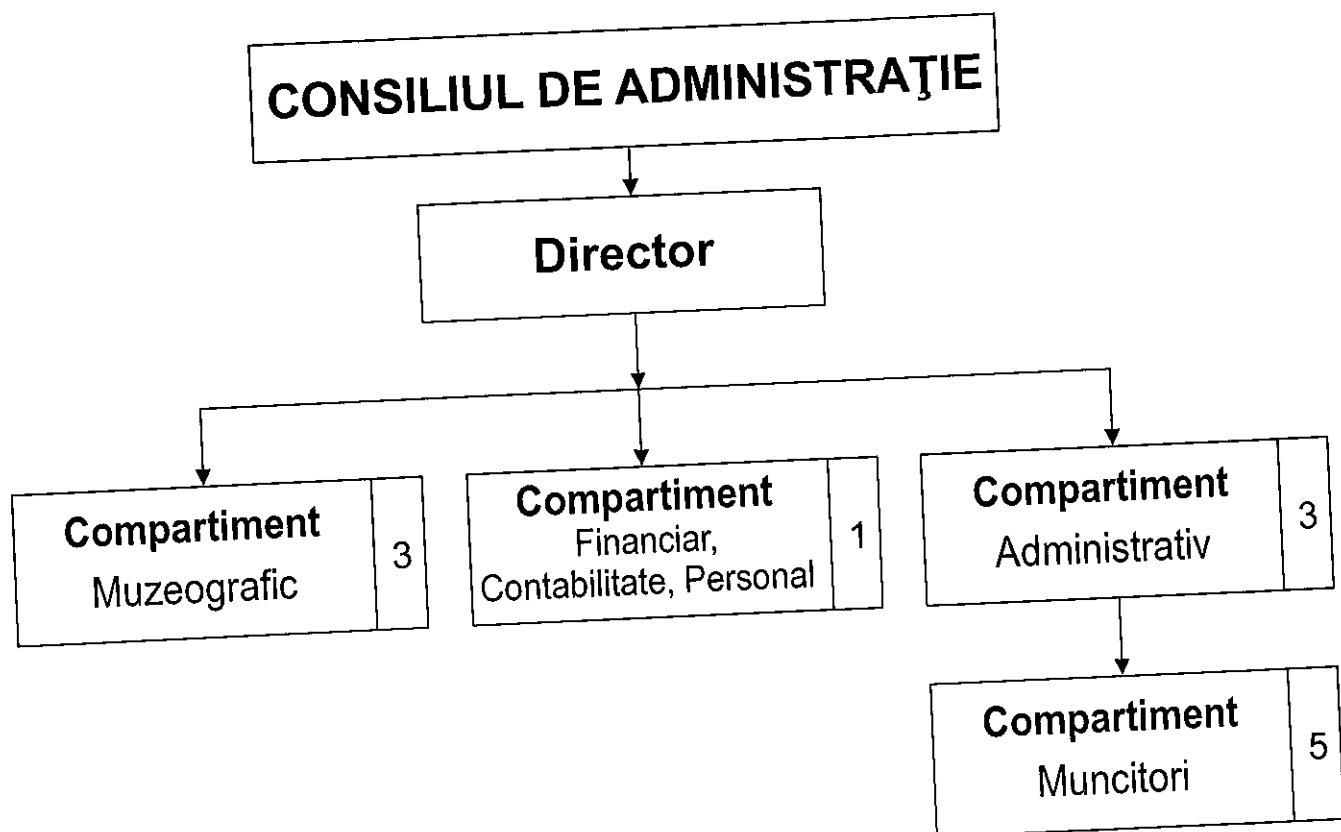

Total personal: - 13
din care:
- conducere: - 1
- funcții de execuție de specialitate: - 4
- personal administrativ și de deservire: - 8



Organigrama Bibliotecii Județene „Antim Ivireanul” Vâlcea

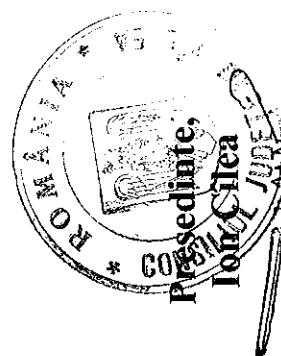
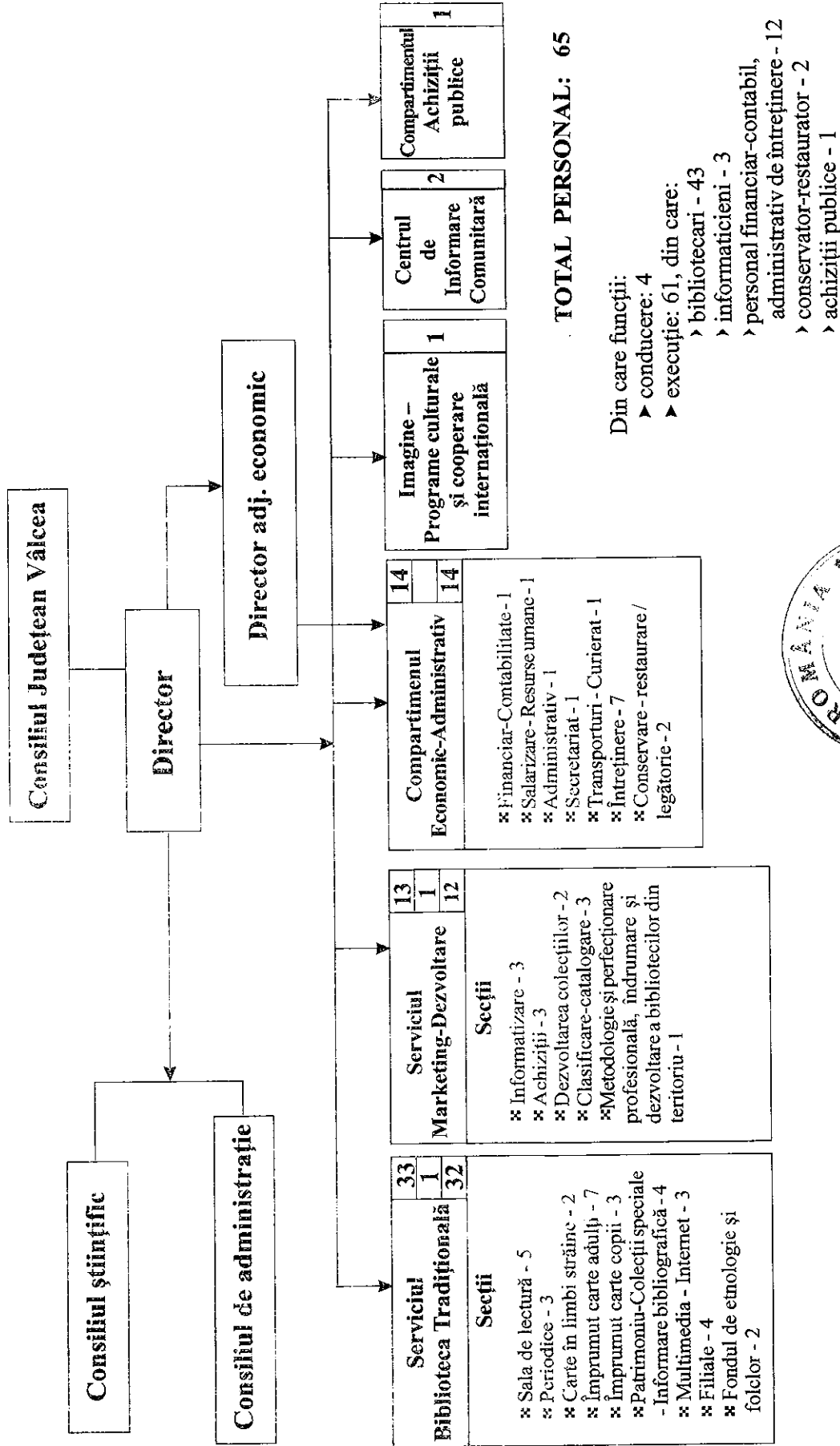

STAT DE FUNCȚII
pentru personalul Bibliotecii Județene „Antim Ivireanul” Vâlcea

Nr. crt.	Structura	Funcția de:		Grad/ treaptă de salarizare	Nivel Studii
		Conducere	Execuție		
0	1 Conducere	2	3	4	5
1.		Director		II	S
2.		Dir. Adj. (cc.)		II	S
3.	Serviciul „Biblioteca Tradițională”	Șef serviciu		II	S
4.	Secția „Sala de lectură «MARIAN CREANGĂ»”		Bibliotecar	IA	S
5.			Bibliotecar	IA	S
6.			Bibliotecar	I	S
7.			Bibliotecar	I	SSD
8.			Bibliotecar	I	S
9.	Secția „Periodice - Legislație”		Bibliotecar	I	S
10.			Bibliotecar	IA	S
11.			Bibliotecar	II	S
12.	Secția „Carte în limbi străine”		Bibliotecar	IA	S
13.			Bibliotecar	II	S
14.	Secția „Împrumut carte adulți”		Bibliotecar	IA	S
15.			Bibliotecar	II	S
16.			Bibliotecar	I	SSD
17.			Bibliotecar	IA	S
18.			Bibliotecar	I	S
19.			Bibliotecar	I	S
20.			Bibliotecar	I	M

0	2	3	5	6
49.		Bibliotecar	IA	S
50.		Bibliotecar	III	SSD
	Compartimentul „Achiziții Publice”	Inspector de specialitate	IA	S
51.				
	Serviciul „Economie - Administrativ”			
	Compartimentul „Financiar - Contabilitate”	Contabil	IA	M
52.				
	Compartimentul „Salarizare - Resurse Umane”	Referent	IA	M
53.				
	Compartimentul „Administrativ”	Administrator- gestionar	I	M
54.				
	Compartiment “Secretariat”	Referent	II	S
55.				
	Compartiment „Transport - curierat”	Șofer		M
56.		Muncitor calificat	II	M
57.		Muncitor calificat	II	M
58.		Îngrijitor	I	G
59.		Îngrijitor	I	G
60.		Îngrijitor	I	G
61.		Îngrijitor	I	M
62.		Îngrijitor	I	M
63.				
	Compartiment „Conservare - Restaurare și Legătorie”	Conservator-restaurator	IA	S
64.		Restaurator	II	M
65.				
	Nr. Total funcții de conducere: 4			
	Nr. Total funcții de execuție: 61			
	Nr. Total funcții în înstituție: 65			

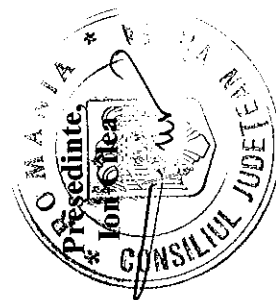

CONSILIUL JUDEȚEAN VÂLCEA

ORGANIGRAMA
TEATRULUI ANTON PANN RÂMNICU VÂLCEA

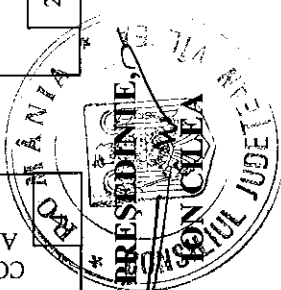
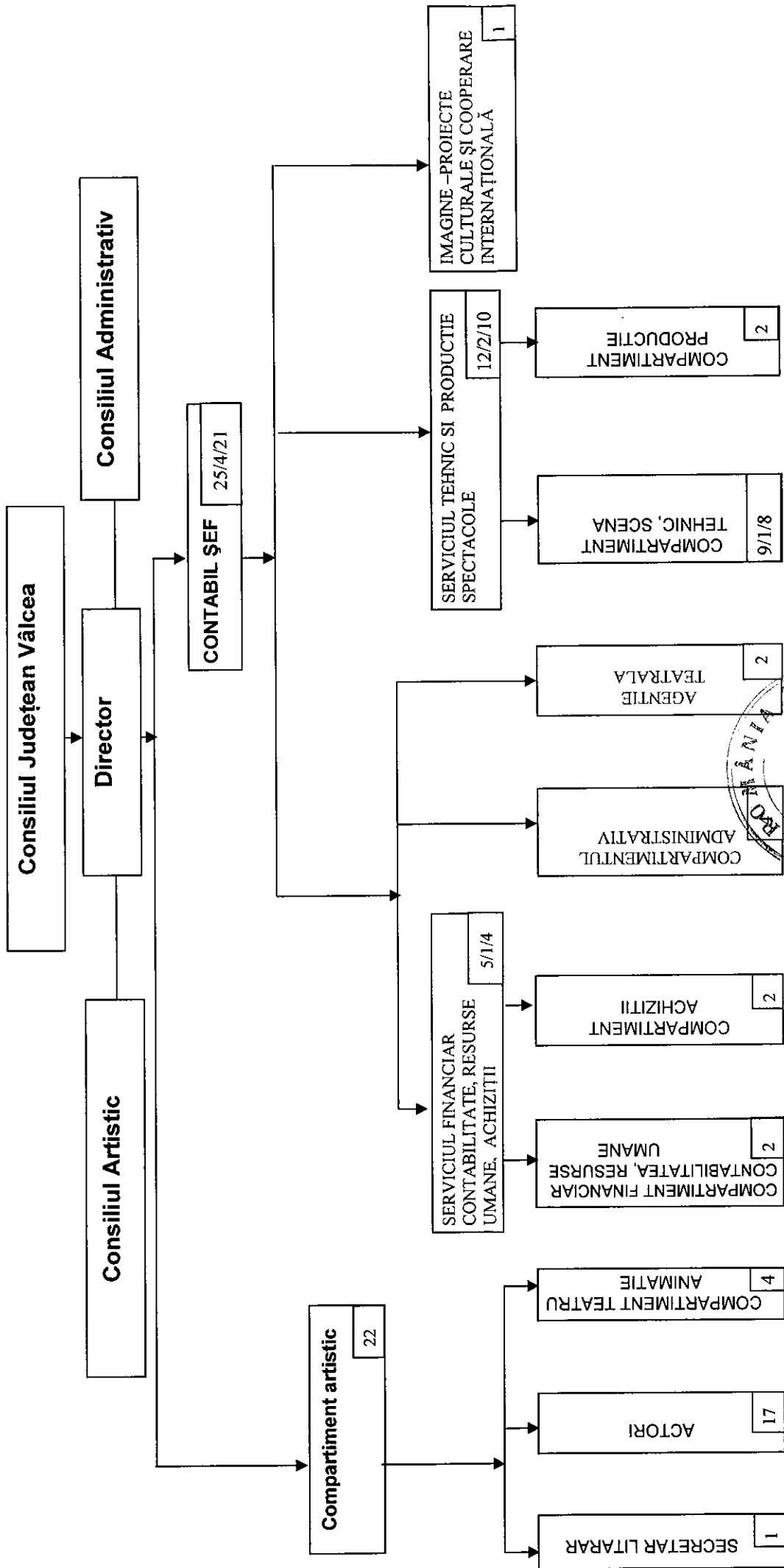

STAT DE FUNCȚII
 Al Teatrului "Anton Pann" Râmnicu Vâlcea

Nr. crt.	Structura	Funcția		Gradul/ Treapta prof.	Nivelul studiilor
		De conducere	De execuție		
	Conducere				
1.		director	Grad II		S
2.		contabil șef	Grad II		S
	Compartimentul artistic				
3.			Secretar literar	I	S
4.			Actor	I	S
5.			Actor	I	S
6.			Actor	I	S
7.			Actor	II	S
8.			Actor	II	S
9.			Actor	II	S
10.			Actor	II	S
11.			Actor	II	S
12.			Actor	II	S
13.			Actor	II	S
14.			Actor	II	S
15.			Actor	II	S
16.			Actor	I	M
17.			Actor	II	M
18.			Actor	II	M
19.			Actor mănuiitor păpuși	I	M
20.			Artist plastic	II	M

ORGANIGRAMA

SCOLII POPULARE DE ARTE ȘI MESERII RÂMNICU VÂLCEA

TOTAL PERSONAL: 24
DIN CARE:
CONDUCERE = 1
PERSONAL DIDACTIC= 5
PERSONAL DE SPECIALITATE (DIDACTIC) = 11
SECRETARIAT = 1
CONTABILITATE = 1
PROIECTE SI PROGRAME CULTURALE = 1
RESURSE UMANE = 1
RELAȚII CU PUBLICUL = 1
ADMINISTRATIV SI DESERVIRE = 2

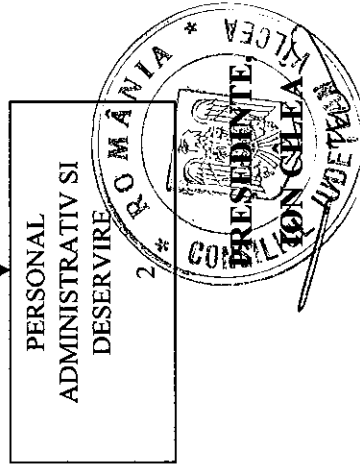
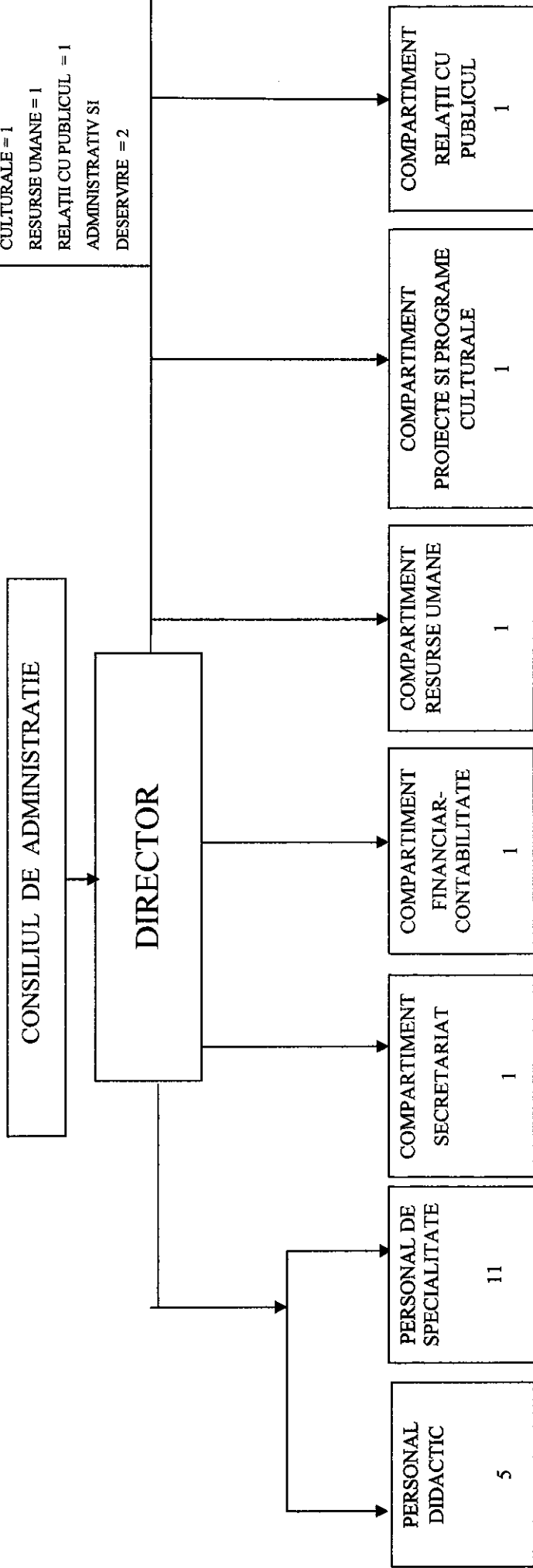

STAT DE FUNCȚII
al Școlii Populare de Arte și Meserii Rm. Vâlcea

Nr. crt.	Structura	Funcția		Tranșa de vechime în învățământ (ani)	Gr./Tr. Prof.	Nivelul studiilor
		De conducere	De execuție			
	CONDUCERE					S
1		director	I			
	PERSONAL DIDACTIC					
2			profesor	35-40 ani	I	S
3			profesor	25-30 ani	II	S
4			profesor	25-30 ani	II	S
5			Profesor	30-35 ani	I	S
6			profesor	30-35 ani	I	S
	PERSONAL DE SPECIALITATE					
7			Referent		IA	M
8			Expert		I	S
9			Referent		IA	M
10			Referent		I	S
11			Referent		IA	M
12			Referent		IA	M
13			Referent		IA	M
14			Operator sunet		II	S
15			Muncitor calificat		I	G
16			Expert		I	S
17			Expert		I	S
	COMPARTIMENTUL SECRETARIAT					
18			Secretar dactilograf		I	M
	COMPARTIMENTUL FINANCIAR CONTABIL					
19			Economist		I	S

	COMPARTIMENTUL ADMINISTRATIV ȘI DE DESERVIRE				I	M
20		administrator			I	M
21		îngrijitor				
	COMPARTIMENTUL RESURSE UMANE ,JURIDIC	referent			I	S
22						
	COMPARTIMENTUL PROGRAMME ȘI PROIECTE	Referent			II	S
23						
	COMPARTIMENTUL RELAȚII CU PUBLICUL	Referent			II	S
24			1			
	NR.TOTAL FUNCȚII DE CONDUCERE		23			
	NR.TOTAL FUNCȚII DE EXECUȚIE		24			
	NR.TOTAL FUNCȚII ÎN INSTITUȚIE					

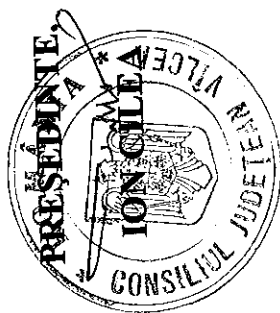

CONSILIUL JUDEȚEAN VÂLCEA

ANEXA Nr. 1.8.

la Hotărârea nr. 88 / 30-07 - 2010

ORGANIGRAMA
CENTRULUI JUDEȚEAN PENTRU CONSERVAREA ȘI PROMOVAREA
CULTURII TRADIȚIONALE VÂLCEA

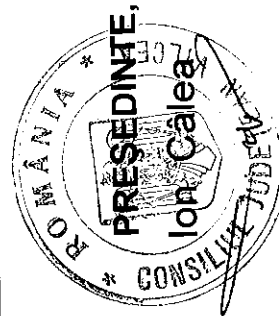
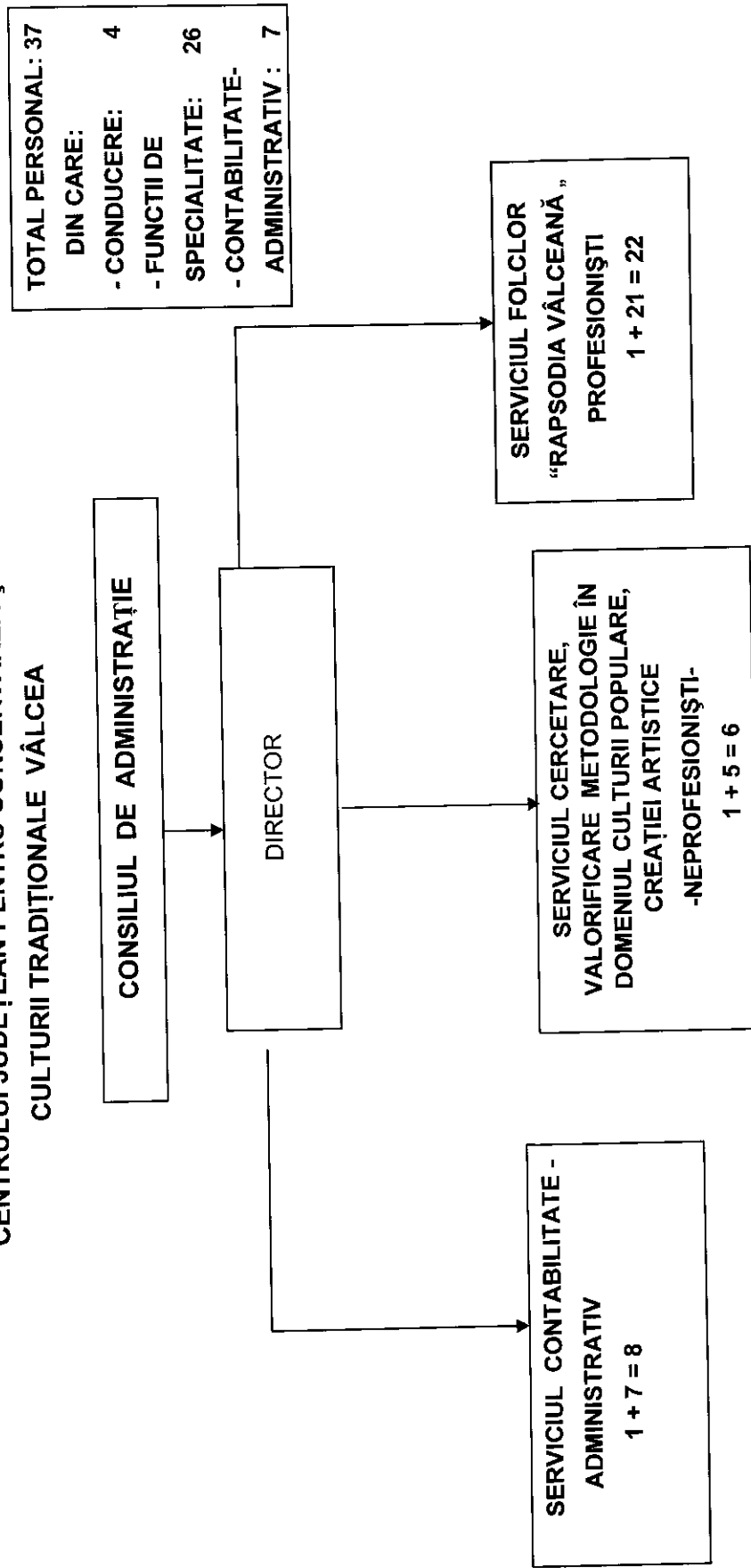

STAT DE FUNCȚII
LA CENTRUL JUDEȚEAN PENTRU CONSERVAREA ȘI PROMOVAREA CULTURII TRADIȚIONALE VÂLCEA

Nr. crt.	Structura	Funcția		Gradul/Treapta prof.	Nivelul studiilor
		de conducere	de execuție		
1.	Conducere	Director	Grad 1		S
	SERVICIUL CERCETARE, CONSERVARE, VALORIFICARE ÎN DOMENIUL CULTURII POPULARE, CREATIEI ARTISTICE, METODOLOGIA ACTIVITĂȚII AȘEZĂMINTELOR CULTURALE				
2.		Sef serviciu	Grad 1		S
3.		-	Insp. de specialitate	I	S
4.		-	Referent	I	M
5.		-	Insp. de specialitate	II	S
6.		-	Referent	II	M
7.		-	Referent	I	M
	SERVICIUL CONTABILITATE, ADMINISTRATIV				
8.		Sef serviciu	Grad 1		S
9.		-	Insp. de specialitate	II	S
10.		-	Insp. de specialitate	II	S
11.		-	Secretar dactilograf	II	M
12.		-	Administrator	I	M
13.		-	Operator imagine	II	M
14.		-	Îngrijitor	I	G
15.		-	Sofer	III	M
	SERVICIUL FOLCLOR, INTERPRETARE "RAPSODIA VALCEANA"				
16.		Sef serviciu (dirijor)	Grad 1		M
17.		-	Instr. taragot	I	M
18.		-	Instr. fluiet	I	M
19.		-	Instr. nai	I	M

20.	-	Instr. vioară	III	M
21.	-	Instr. vioară	II	M
22.	-	Instr. vioară	I	M
23.	-	Instr. vioară	I	M
24.	-	Instr. vioară	I	M
25.	-	Instr. vioară	I	M
26.	-	Instr. contrabas	I	M
27.	-	Instr. violă	I	M
28.	-	Instr. vioară	II	S
29.	-	Instr. țambal	I	M
30.	-	Instr. acordeon	I	M
31.	-	Instr. chitară	III	M
32.	-	Solist vocal	I	M
33.	-	Solist vocal	I	M
34.	-	Solist vocal	III	S
35.	-	Insp. de specialitate	I	S
36.	-	Solist vocal	III	M
37.	-	Instrumentist clarinet	III	M

NR. TOTAL FUNCTII DE CONDUCERE = 4

NR. TOTAL FUNCTII DE EXECUTIE = 33

NR. TOTAL FUNCTII ÎN INSTITUTIE = 37

PREȘEDINTE,

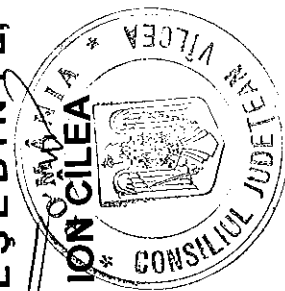

**ORGANIGRAMA
DIRECȚIEI JUDEȚENE PENTRU PROTECȚIA PLANTELOR VÂLCEA**

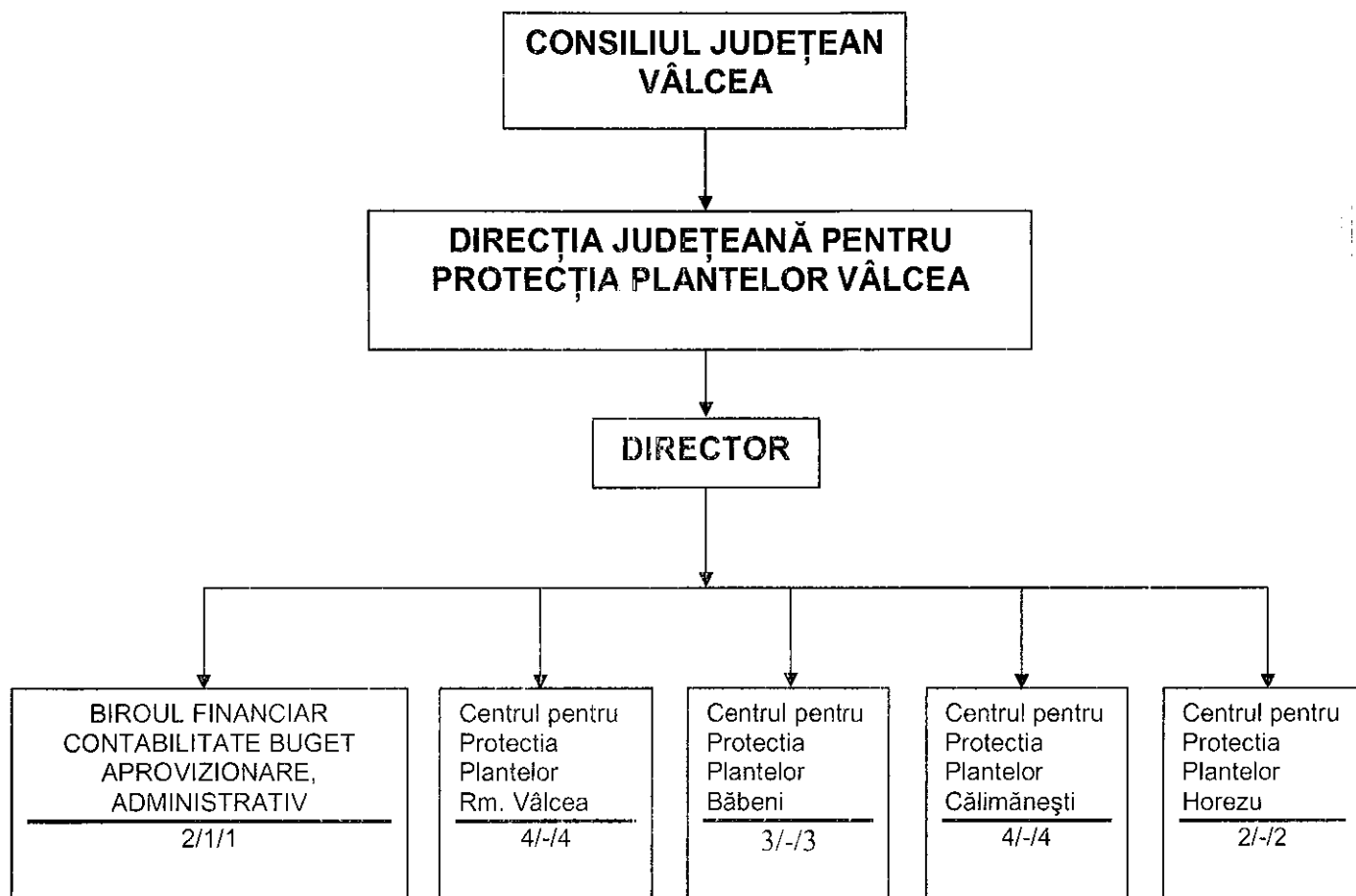

Total posturi existent – 16

Din care:

- Conducere 2
- Personal de specialitate 5
- Muncitori 9

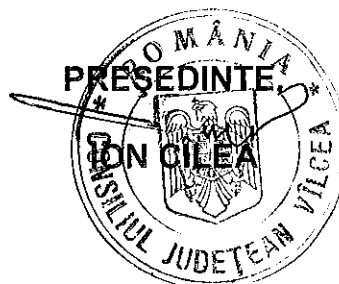

STATUL DE FUNCȚII
al Direcției Județene pentru Protecția Plantelor Valcea

Nr crt	Structura	Funcția		Gradul/ Treapta profesională	Nivelul Studiilor
		De conducere	De execuție		
0	1	2	3	4	5
	Conducere				
1		Director	Gradul I		S
	Biroul Financiar-Contabilitate, Buget, Resurse Umane, Aprovizionare, Administrativ				
2		Sef Birou	Gradul I		S
3			Inspector de specialitate	II	S
	Centrul de Protecția Plantelor Rimnicu Vilcea				
4			Inspector de specialitate	I.A	S
5			Muncitor (tractorist)	II	M
6			Muncitor	II	M
7			Muncitor	III	M
	Centrul de Protecția Plantelor Babeni				
8			Inspector specialitate	I.A	S
9			Muncitor (tractorist)	II	M
10			Muncitor	II	M
	Centrul de Protecția Plantelor Calimanești				
11			Inspector specialitate	I.A	S
12			Muncitor (tractorist)	II	M
13			Muncitor	II	M
14			Muncitor	III	M
	Centrul de Protecția Plantelor Horezu				
15			Inspector specialitate	I.A	S
16			Muncitor	III	M

Total funcții de conducere 2
 Total funcții de execuție 14
 Total funcții în instituție 16

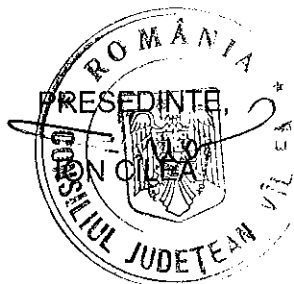

ORGANIGRAMA

DIRECȚIEI JUDEȚENE DE EVIDENȚĂ A PERSOANELOR VÂLCEA

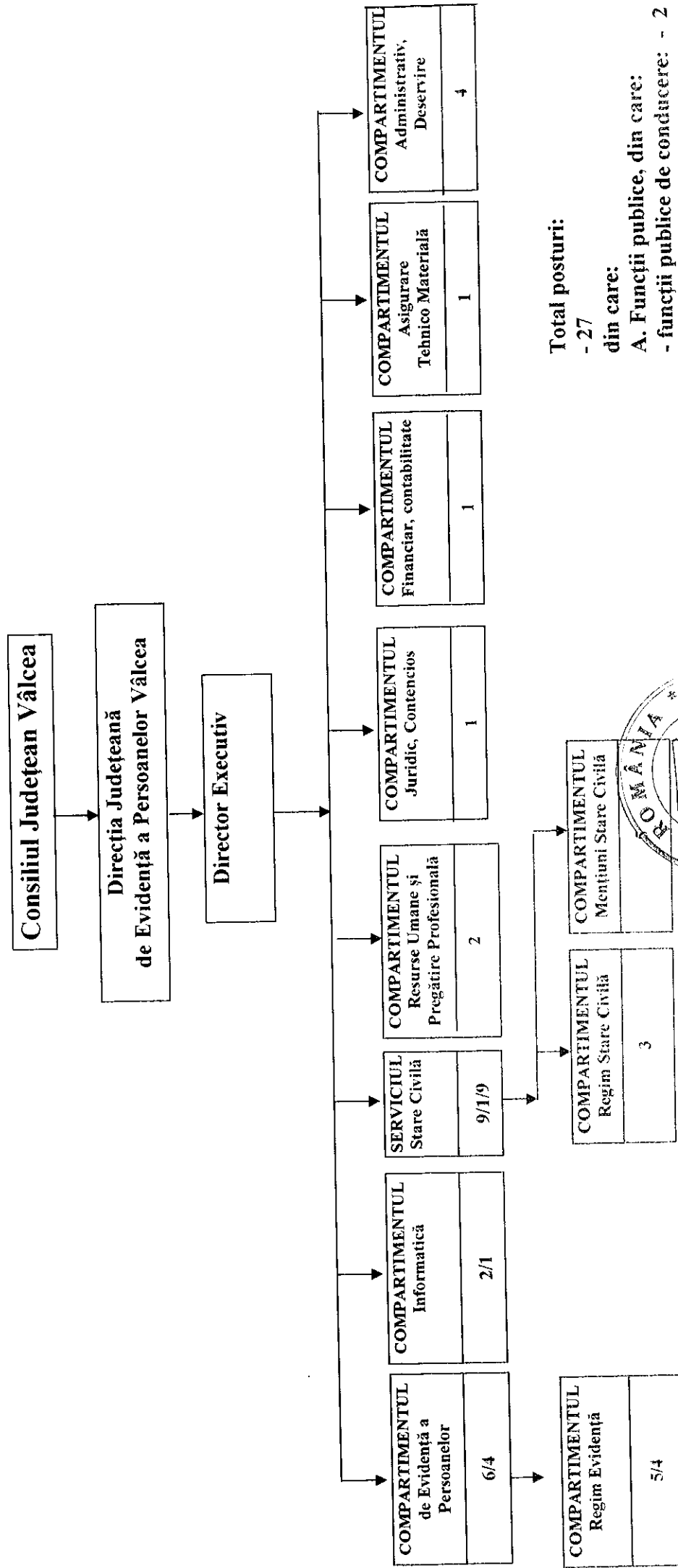

Total posturi:

- 27

din care:

A. Funcții publice, din care:

- funcții publice de conducere: - 2

- funcții publice de execuție: - 18

B. Personal contractual: - 7

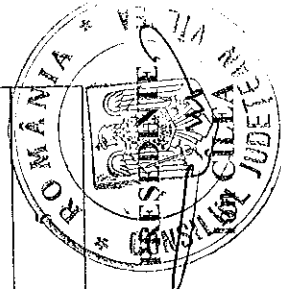

STAT DE FUNCȚII
al Direcției Județene de Evidență a Persoanelor Vâlcea

Nr. crt.	Structura	Funcția publică		Clasa	Gra- dul pro- fesional	Treapta de salari- zare	Nivel ul studii lor	Funcția		Gra- dul/ Treapta prof.	Nivelul studii lor
		de conducere	de execuție					de condu- cere	de execuție		
	Conducere						S				
1.		director executiv	gradull, tr sal I	I							
2.	Serviciul Stare Civilă						S				
		șef serviciu	gradull, tr sal I	I							
3.	Compartimentul de Evidență a Persoanelor						S				
			consilier	I	superior	I					
	Compartimentul Regim Evidență						M				
4.			referent	III	superior	I					
5.			referent	III	superior	I					
6.			referent	III	superior	I					
7.			referent	III	superior	I					
8.			consilier	I	asistent	3	S				
	Compartimentul Informatică						SSD				
9.			referent de specialitate	II	principal	3				IA	M
10.											
	Compartimentul Regim Stare Civilă						S				
11.			consilier	I	superior	I					
12.			referent	III	superior	I	M				
13.			referent	III	superior	2	M				
	Compartimentul Mențiuni Stare Civilă						S				
14.			inspector	I	asistent	2					

15.		consilier referent	I	principal superior	2	S		
16.		inspector	III	asistent	1	M		
17.			I		3	S		
18.							referent	IA
	Compartimentul Resurse Umane și Pregătire Profesională							
19.		consilier	I	asistent	2	S		
20.		inspector	I	asistent	2	S		
	Compartimentul Juridic, Contencios							
21.		consilier juridic	I	superior	2	S		
	Compartimentul Financiar Contabilitate							
22.		consilier	I	superior	1	S		
	Compartimentul Asigurare Tehnico Materială							
23.							Inspector de specialitate	I
	Compartimentul Administrativ, Deservire							
24.							inspector specialitate	II
25.							muncitor șofer	III
26.							îngrijitor	-
27.								I
	NR TOTAL FUNCȚII PUBLICE							
	NR TOTAL FUNCȚII PUBLICE DE CONDUCERE					2		
	NR TOTAL FUNCȚII PUBLICE DE EXECUȚIE					18		
	NR TOTAL FUNCȚII CONTRACTUALE DE CONDUCERE					-		
	NR TOTAL FUNCȚII CONTRACTUALE DE EXECUȚIE					7		
	NR.TOTAL FUNCȚII ÎN INSTITUȚIE					27		

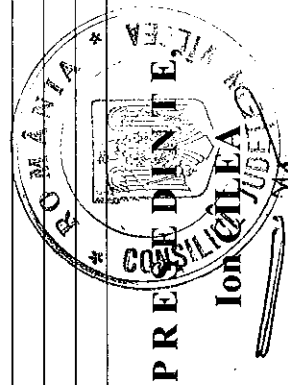

PREȘEDINȚIE
ION N. CĂLĂBĂȘAN

CONSILIUL JUDEȚEAN VÂLCEA

Anexa nr. T.M.
la Hotărârea nr. 28. din 27.03.2010

ORGANIGRAMA SERVICIULUI PUBLIC JUDEȚEAN DE PAZĂ VÂLCEA

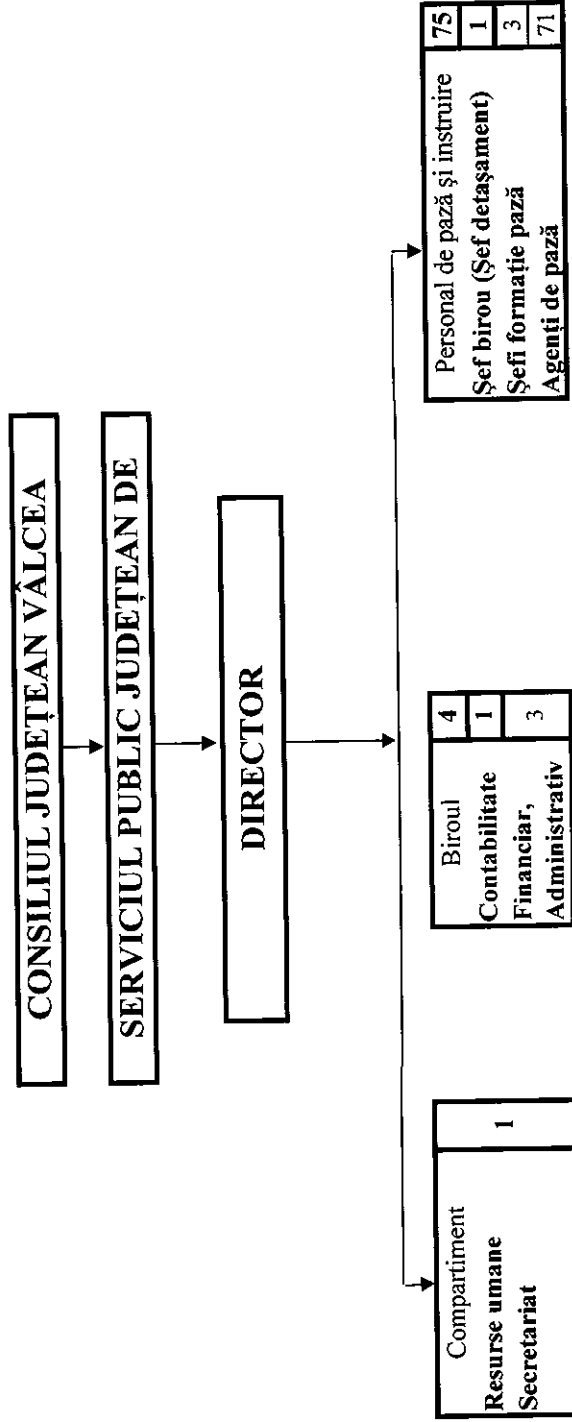

Total posturi: 81
Din care:
de conducere : 3
de execuție : 78

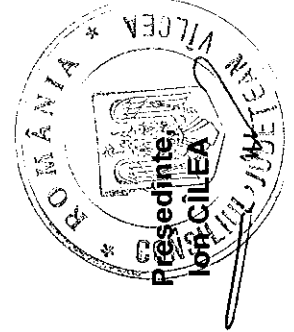

CONSILIUL JUDEȚEAN VÂLCEA

Anexa nr. II M 30-07-
la Hotărârea nr. 88 din 2010

STATUL DE FUNCȚII AL SERVICIULUI PUBLIC JUDEȚEAN DE PAZĂ VÂLCEA

Nr. crt.	Structura	Funcția		Gradul/ Treapta profesională	Nivelul studiilor
		de conducere	de execuție		
Conducere					
1.		Director	Grad I		S
Compartiment Resurse Umane, Secretariat					
2			Inspector de specialitate	I A	S
Biroul Contabilitate, Financiar, Administrativ					
3		Șef birou	Grad I		S
4			Magaziner		M
5			Casier		M
6			Șofer	II	M
Personal de pază și instruire					
7		Șef birou (Șef de detașament)	Grad I		S
8 ~ 10			Șef formație pază (3)		M
11 ~ 81			Agenți de pază (71)		M

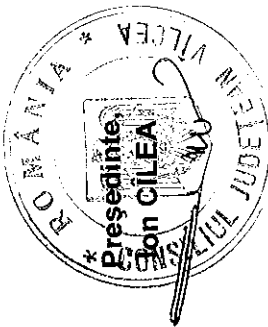

Total funcții de conducere - 3
Total funcții de execuție - 78
Total funcții instituție - 81