

**PROIECT**

**HOTĂRÂRE**

**privind acordul pentru construirea lucrării “ Biserică Nouă – Izvorul Tămăduirii” pe terenul, proprietate publică a județului Vâlcea, situat în municipiul Râmnicu Vâlcea, localitatea componentă Troian, județul Vâlcea, aflat în folosința gratuită a Episcopiei Râmnicului, în baza Hotărârii Consiliului Județean Vâlcea nr. 88 din 30 octombrie 2001**

Consiliul Județean Vâlcea, întrunit în ședința din data de ..... 2008, la care participă un număr de ... consilieri județeni din numărul total de 32 în funcție;

Având în vedere Expunerea de motive a Președintelui Consiliului Județean Vâlcea, înregistrată la nr. 9468 din 24 iulie 2008;

Luând în considerare Raportul de specialitate al Direcției Administrație Locală, înregistrat la nr. 9469 din 24 iulie 2008, precum și avizele comisiilor de specialitate;

Văzând cererea Episcopiei Râmnicului – Schitul Troianu, înregistrată la nr. 9445 din 24 iulie 2008;

În conformitate cu prevederile art.124 din Legea administrației publice locale, nr.215/2001, republicată, cu modificările și completările ulterioare, cele ale art. 12 alin. (3) și art. 17 din Legea privind proprietatea publică și regimul juridic al acesteia, nr.213/1998, cu modificările și completările ulterioare, precum și cu cele ale art. 15 lit. a) din Legea privind autorizarea executării lucrărilor de construcții, nr. 50/1991, republicată, cu modificările și completările ulterioare;

În temeiul prevederilor art.97 din Legea administrației publice locale nr.215/2001, republicată, cu modificările și completările ulterioare,

**HOTĂRĂȘTE:**

**Art.1** Se dă acordul pentru construirea lucrării “ Biserică Nouă – Izvorul Tămăduirii” pe terenul, proprietate publică a județului Vâlcea, situat în municipiul Râmnicu Vâlcea, localitatea componentă Troian, județul Vâlcea, aflat în folosința gratuită a Episcopiei Râmnicului, pe termen de 50 de ani, în baza Hotărârii Consiliului Județean Vâlcea nr. 88 din 30 octombrie 2001, al cărei amplasament este prevăzut în anexele nr. 1 și nr. 2, care fac parte integrantă din prezenta hotărâre.

**Art.2** Secretarul Județului Vâlcea va comunica, prin Compartimentul Cancelarie, prezenta hotărâre Direcției Tehnice, Direcției Administrație Locală, Arhitectului Șef, precum și Episcopiei Râmnicului – Schitul Troianu, în vederea aducerii la îndeplinire a prevederilor ei.

*Prezenta hotărâre a fost adoptată cu respectarea prevederilor art.45, alin.(3), coroborate cu prevederile art.98 din Legea administrației publice locale, nr.215/2001, republicată, cu modificările și completările ulterioare, cu un număr de ... voturi pentru, ... voturi împotriva și ... abțineri.*

**PREȘEDINTE,**

  
**Ion CÎLEA**

**AVIZAT PENTRU LEGALITATE  
SECRETAR AL JUDEȚULUI,**

  
**Constantin DIRINEA**

**AVIZAT  
DIRECTOR EXECUTIV,**

  
**Ion MANOLEA**

**Râmnicu Vâlcea,**

**Nr. \_\_\_\_\_ din \_\_\_\_\_ 2008**

**CD./1 ex.**

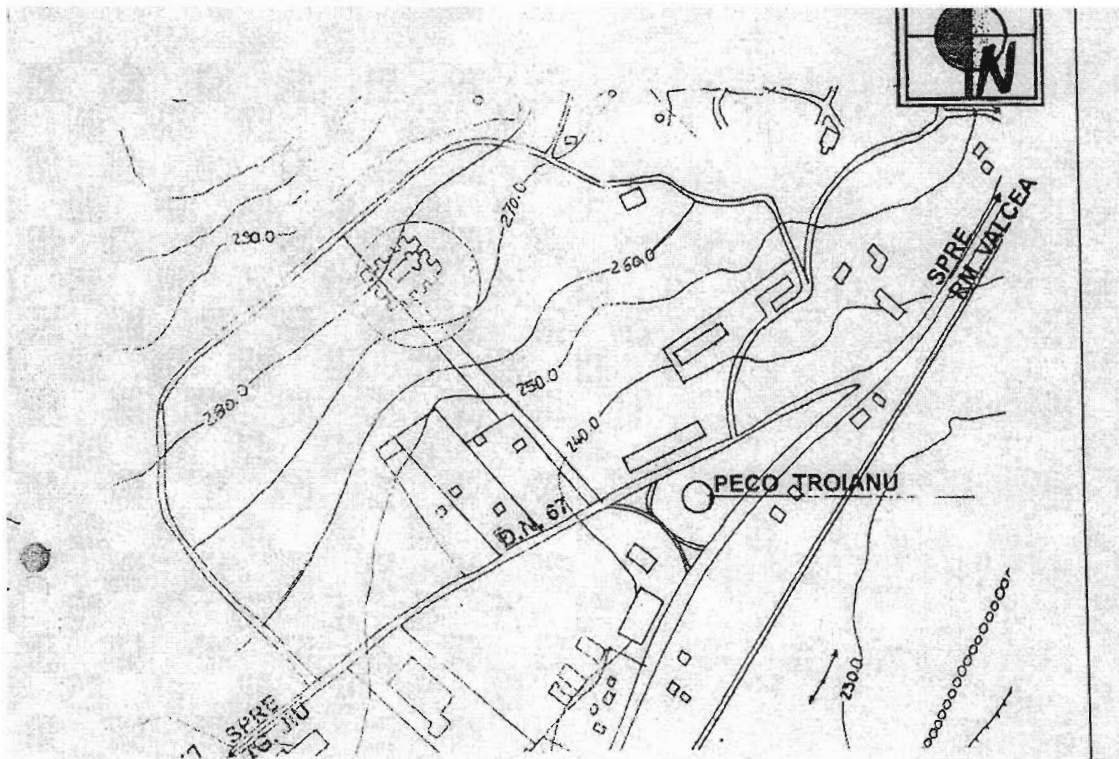

AMPLASAMENT STUDIAT



**INCADRARE IN ZONA sc. 1 :5000**

verif. cont. L 10	ing. A. x. B. adărescu			obiect,	BISERICA - CULT ORTODOX HRAM, IZVORUL TAMADUIRII*	NR. PR. 56
BIROU INDIVIDUAL DE ARHITECTURA P. STANCIU				beneficiar,	SCHITUL TROIANU RM. VALCEA	FAZA CU
specif.	nume	semn.	scara			
SEF PROIECT	arh. P. STANCIU		1/5000			
PROIECTAT	arh. P. STANCIU		02.03	planşa,	PLAN INCADRARE	NR. PL A1
DESENAT	-----					

Arhitect  
cu drept de semnătură

PREȘEDINTE,  
Ion Cîlea

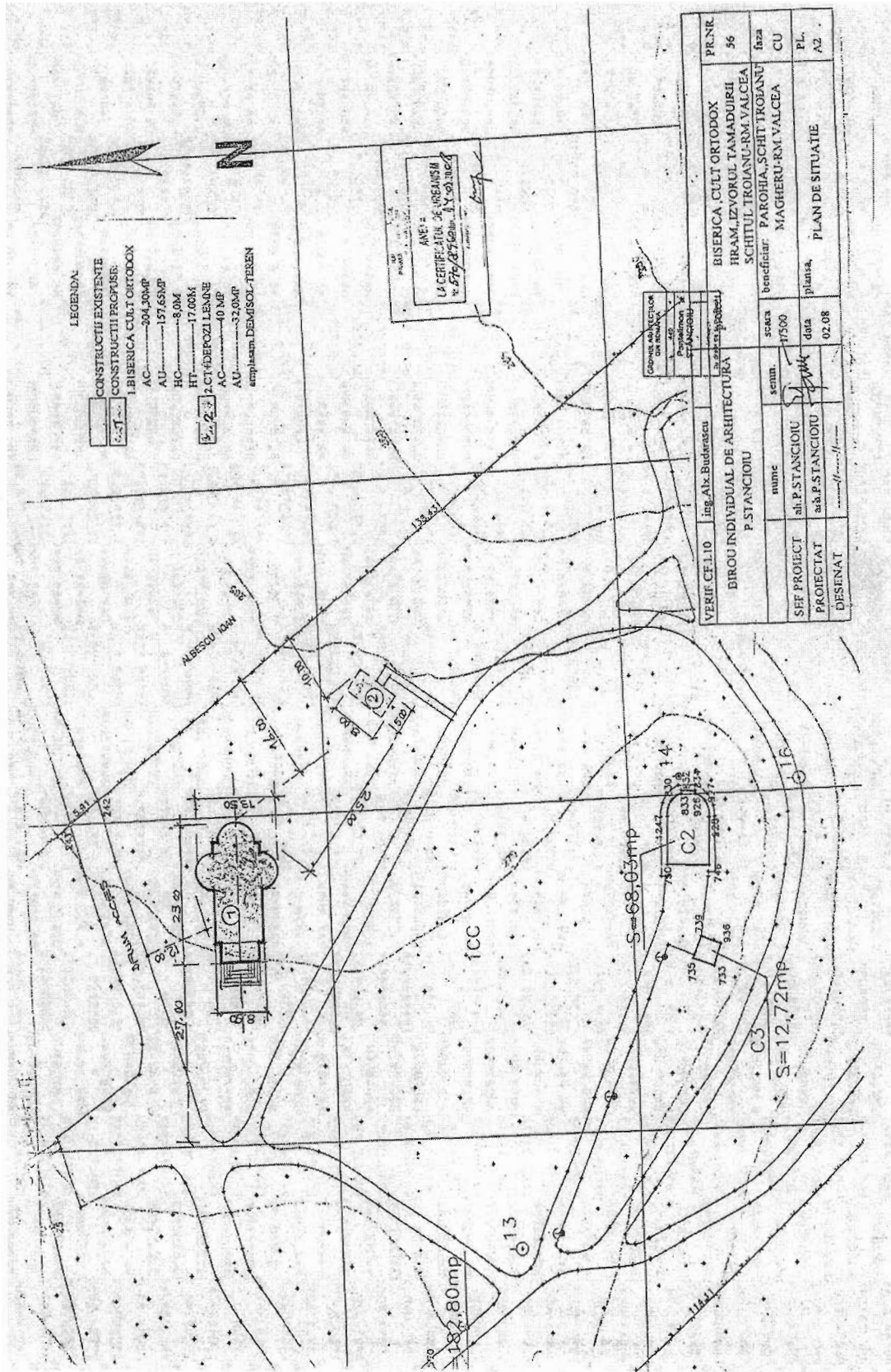

PREȘEDINTE,  
 Ion Cîlea

**EXPUNERE DE MOTIVE**

**la proiectul de hotărâre privind acordul pentru construirea lucrării  
“ Biserică Nouă – Izvorul Tămăduirii ” pe terenul, proprietate publică a județului  
Vâlcea, situat în municipiul Râmnicu Vâlcea, localitatea componentă Troian, județul  
Vâlcea, aflat în folosința gratuită a Episcopiei Râmnicului, în baza Hotărârii  
Consiliului Județean Vâlcea nr. 88 din 30 octombrie 2001**

Prin proiectul de hotărâre alăturat se propune darea acordului privind construirea lucrării “ Biserică Nouă – Izvorul Tămăduirii ” pe terenul, proprietate publică a județului Vâlcea, dat în folosință gratuită Episcopiei Râmnicului.

Consiliul Județean Vâlcea, prin Hotărârea nr.88 din 30 octombrie 2001, a revocat Hotărârea nr.52 din 25 mai 2000, referitoare la transmiterea unor imobile situate în municipiul Râmnicu Vâlcea, localitatea componentă Troian, județul Vâlcea, și a terenului aferent, din domeniul public județean și din administrarea Muzeului Județean Vâlcea în domeniul public al statului și în administrarea Ministerului de Interne – Comandamentul de Jandarmi Județean Vâlcea și a aprobat darea acestor imobile în folosință gratuită, Episcopiei Râmnicului, pe o perioadă de 50 de ani.

Prin procesul - verbal nr.1606 din 5 noiembrie 2001, încheiat între Muzeul Județean Vâlcea și Episcopia Râmnicului s-a procedat la predarea-primirea imobilelor (biserica, clopotnița, Casa memorială “Gheorghe Magheru”, grupul sanitar, căile de acces interioare, instalația electrică, instalații apă) și a terenului aferent, în suprafață de 23.260,00 mp, aparținând fostului Complex muzeal “ Gheorghe Magheru ” – Troianu (în prezent Schitul Troianu).

De la acea dată, în această locație au început o viață monahală și o activitate de cult ortodox care a atras foarte mulți credincioși. Dimensiunile mici ale bisericiței existente (40 mp), activitatea misionară intensă care se derulează în acest loc și numărul mare de credincioși fac necesară construirea unui lăcaș de cult mai încăpător.

În acest sens, Episcopia Râmnicului - Schitul Troianu, a inițiat demersurile în vederea construirii unui nou lăcaș de cult, obținând certificatul de urbanism nr.570/8960 din 14.03.2008, avizele și acordurile solicitate prin acesta, în baza cărora urmează a se elibera autorizația de construire, în condițiile Legii nr.50/1991, privind autorizarea executării lucrărilor de construcții, republicată, cu modificările și completările ulterioare.

Având în vedere că, terenul pe care urmează să fie construită Biserica nouă “ Izvorul Tămăduirii ”, aparține domeniului public al județului Vâlcea, prin adresa înregistrată sub nr. 9445 din data de 24 iulie 2008, Schitul Troianu a solicitat și acordul Consiliului Județean Vâlcea în vederea construirii acesteia.

Precizăm că Episcopia Râmnicului – Schitul Troianu a obținut și Avizul favorabil nr.38/Z/15.07.2008 al Ministerului Culturii și Cultelor – Direcția Județeană pentru Cultură,

Culte și Patrimoniul Cultural Național Vâlcea în vederea construirii Bisericii noi " Izvorul Tămăduirii ".

Mărimea bisericii va fi de tip mijlociu (lungime=25,5 m, lățime=8,5 m la exterior și 7,5 m la interior), având formă tradițională de cruce iar amplasarea se va face în incinta Schitului Troianu, potrivit planului de situație și planului de încadrare în zonă – anexe la proiectul de hotărâre.

În conformitate cu prevederile art.124 din Legea administrației publice locale nr.215/2001, republicată, cu modificările și completările ulterioare, ale art.12 alin.(3) și art.17 din Legea nr.213/1998, privind proprietatea publică și regimul juridic al acesteia, cu modificările și completările ulterioare și cu prevederile art.15 lit.a) din Legea nr.50/1991, privind autorizarea executării lucrărilor de construcții, republicată, cu modificările și completările ulterioare, s-a elaborat prezentul proiect de hotărâre pe care îl supunem dezbaterii și aprobării Consiliului Județean Vâlcea.

**PREȘEDINTE,**

  
**Ion CÎLEA**



**RAPORT DE SPECIALITATE**

**la proiectul de hotărâre privind la acordul pentru construirea lucrării  
“ Biserică Nouă – Izvorul Tămăduirii ” pe terenul, proprietate publică a județului  
Vâlcea, situat în municipiul Râmnicu Vâlcea, localitatea componentă Troian, județul  
Vâlcea, aflat în folosința gratuită a Episcopiei Râmnicului, în baza Hotărârii  
Consiliului Județean Vâlcea nr. 88 din 30 octombrie 2001**

Prin proiectul de hotărâre alăturat se propune darea acordului pentru construirea lucrării “ Biserică Nouă – Izvorul Tămăduirii ” pe terenul, proprietate publică a județului Vâlcea, dat în folosință gratuită Episcopiei Râmnicului, prin Hotărârea Consiliului Județean Vâlcea nr.88 din 30 octombrie 2001.

Propunerea de dare a acordului este în conformitate cu prevederile art.124 din Legea administrației publice locale nr.215/2001, republicată, cu modificările și completările ulterioare, potrivit cărora consiliile județene pot da în folosință gratuită, pe termen limitat, bunuri mobile și imobile proprietate publică sau privată județeană, după caz, persoanelor juridice fără scop lucrativ, care desfășoară activitate de binefacere sau de utilitate publică și cu prevederile art.15 lit.a) din Legea nr.50/1991, republicată, cu modificările și completările ulterioare potrivit cărora, terenurile destinate construirii pot fi date în folosință pe termen limitat, pentru realizarea de obiective de utilitate publică sau de binefacere, cu caracter social, fără scop lucrativ, altele decât cele care se realizează de către colectivitățile locale pe terenurile acestora.

Acordul pentru construirea lucrării “ Biserică Nouă – Izvorul Tămăduirii ” este necesar în vederea eliberării autorizației de construire, având în vedere faptul că terenul pe care urmează să fie realizată construcția, este proprietate publică a județului Vâlcea și a fost dat în folosință gratuită Episcopiei Râmnicului.

La fundamentarea proiectului au fost avute în vedere și dispozițiile art.12 alin.(3) și art.17 din Legea privind proprietatea publică și regimul juridic al acesteia, nr.213/1998, cu modificările și completările ulterioare.

Având în vedere conformitatea proiectului de hotărâre cu prevederile legale mai sus menționate, propunem adoptarea acestuia în forma prezentată.

**DIRECTOR EXECUTIV,**  
  
**Ion MANOLEA**



ROMANIA  
CONSILIUL JUDEȚEAN  
JUDEȚUL VILCEA  
1

**ȘEF SERVICIU JURIDIC  
CONTENCIOS, COORDONARE,**  
  
**Daniela MOROIANU**

# Sfânta Mănăstire Troianu

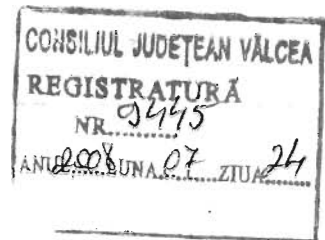

Loc. Râmnicu Vilcea; Jud. Vâlcea  
Nr. 12... din 22.07.2008...

Catre,

Consiliul Judetean Valcea

In atentie Domnului Presedinte Ion Cilea

In localitatea Rm Valcea, Strada Posada nr. 8 (Trojan), este localizat Sfântul Schit Troianu, infiintat intre anii 1840 - 1843 de catre Hrisantie Penetis, arhimandrit de Horezu, loc dat intr-un hrisov de catre Constantin Brancoveanu. In 1870 prin secularizare averilor manastiresti, de catre Alexandru Ioan Cuza, acest schit a fost dat mosierului Totoc Harascu care l-a ingrijit si l-a refacut. Dupa plecare in Spania a proprietarului si decesul acestuia, in 1950, schitul a intrat in proprietatea statului ca urmare a nationalizarii ( ca domeniu public). De atunci schitul a functionat in regim de muzeu si anexe ale IAS-ului, dupa care a fost folosit de catre Comandamentul de jandarmi Valcea.

Prin Hotararea nr. 88 din 30. 10. 2001, Compex Magheru a fost dat in folosinta gratuita, pe termen de 50 de ani, Episcopiei Ramnicului. In 5 noiembrie 2001 a fost predat tot inventarul compexului Episcopiei , iar Episcopia imputerniceste pe Protos Plesa Sorin Sava in calitate de staret al noului Schit Troianu ( fost Complex Magheru), persoana juridica, in vederea refacerii si restaurarii acestui ansamblu.

De la acesta data, in locatia mai sus mentionata incepe o viata monahala si o activitate de cult ortodox care a atras foarte multi credinciosi. Dimensiunile mici ale bisericii existente ( 40 mp), activitatea misionara intensa care se deruleaza in acest loc, fluctuatia de credinciosi, au determinat necesitatea construirii unui lacas de cult mai incapator.

Avand in vedere faptul ca terenul este in proprietatea Consiliului Judetean, pentru obtinerea autorizatiei de constructie se solicita de catre Promaria Rm. Valcea, acceptul favorabil pentru aceasta constructie.

Cu deosebita consideratie,

Staret Arhim. Sava Plesa





2946

Salihul Troianu

**HOTĂRÂRE**

privind: revocarea Hotărârii nr.52/25 mai 2000 a Consiliului Județean Vâlcea, referitoare la transmiterea unor imobile situate în municipiul Râmnicu Vâlcea, localitatea componentă Troian, județul Vâlcea, și a terenului aferent, din domeniul public județean și din administrarea Muzeului Județean Vâlcea în domeniul public al statului și în administrarea Ministerului de Interne – Comandamentul de Jandarmi Județean Vâlcea și darea acestor imobile în folosință gratuită, pe termen limitat, Episcopiei Râmnicului

Consiliul Județean Vâlcea, întrunit în ședința din data de 30-10-2001;  
Având în vedere Expunerea de motive, înregistrată la nr.8454/19.10.2001, prin care se propune revocarea Hotărârii nr.52/25 mai 2000 a Consiliului Județean Vâlcea, referitoare la transmiterea unor imobile situate în municipiul Râmnicu Vâlcea, localitatea componentă Troian, județul Vâlcea, și a terenului aferent, din domeniul public județean și din administrarea Muzeului Județean Vâlcea în domeniul public al statului și în administrarea Ministerului de Interne – Comandamentul de Jandarmi Județean Vâlcea și darea acestor imobile în folosință gratuită, pe termen limitat, Episcopiei Râmnicului;

Luând în considerare Raportul de specialitate al Direcției Generale Administrație Locală, înregistrat la nr.8455/19.10.2001 și avizele comisiilor de specialitate;

În conformitate cu prevederile art.12 alin.(3), art.17 din Legea nr.213/1998 privind proprietatea publică și regimul juridic al acesteia și art.126 din Legea administrației publice locale nr.215/2001;

În temeiul prevederilor art.109 din Legea administrației publice locale nr.215/2001,

**HOTĂRĂȘTE:**

**Art.1:** Se revocă Hotărârea nr.52/25 mai 2000 a Consiliului Județean Vâlcea.

**Art.2:** Se dau în folosință gratuită, pe termen de 50 ani, Episcopiei Râmnicului, imobilele situate în municipiul Râmnicu Vâlcea, localitatea componentă Troian, județul Vâlcea, și terenul aferent, la valoarea de inventar de la data transmiterii, având datele de identificare prevăzute în anexa care face parte integrantă din prezenta hotărâre.

**Art.3:** Secretarul General al Județului Vâlcea, prin Biroul Cancelarie, va comunica prezenta hotărâre Direcției Generale Administrație Locală, Direcției Generale Urbanism, Lucrări Publice, Amenajarea Teritoriului, Muzeului Județean Vâlcea și Ministerului de Interne – Comandamentul de Jandarmi Județean Vâlcea și Episcopiei Râmnicului, în vederea aducerii la îndeplinire a prevederilor ei.

*Prezenta hotărâre a fost adoptată cu respectarea prevederilor art.110 coroborate cu prevederile art.46 alin.(2) din Legea administrației publice locale, nr.215/2001.*

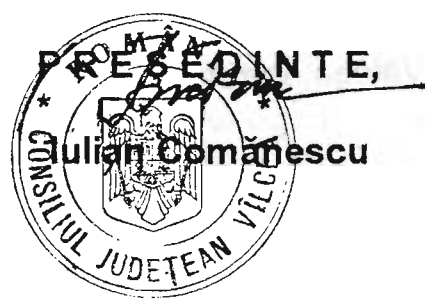

**CONTRASĂMNEAZĂ  
SECRETAR GENERAL,**  
*Constantin Dirinea*

Râmnicu Vâlcea,  
Nr. 88 din 30 - octombrie - 2001

VS/CDE/1 ex.

**ANEXĂ**  
la Hotărârea nr. 88/30-10-2001

**DATELE DE IDENTIFICARE**  
a imobilelor situate în municipiul Râmnicu Vâlcea, localitatea componentă Troian, județul Vâlcea, care se transmit din administrarea Muzeului Județean Vâlcea în folosință gratuită, pe termen limitat, Episcopiei Râmnicului

<i>Denumirea imobilelor și locul unde sunt situate</i>	<i>Persoana juridică din a cărei administrare se transmit imobilele</i>	<i>Persoana juridică în a cărei administrare se transmit imobilele</i>	<i>Principalele caracteristici tehnice ale imobilelor</i>	<i>Valoarea de inventar a imobilelor care se transmit (lei)</i>
Biserică - municipiul Râmnicu Vâlcea, localitatea componentă Troian, județul Vâlcea	Muzeul Județean Vâlcea	Episcopia Râmnicului	Sc – 63,38 mp Sd – 63,38 mp	300.571
Clopotniță - municipiul Râmnicu Vâlcea, localitatea componentă Troian, județul Vâlcea	Muzeul Județean Vâlcea	Episcopia Râmnicului	Sc – 12,24 mp Sd – 12,24 mp	140.247
Casa memorială "Gheorghe Magheru"	Muzeul Județean Vâlcea	Episcopia Râmnicului	Sc – 178,83 mp Sd – 178,83 mp	643.320
Grup sanitar	Muzeul Județean Vâlcea	Episcopia Râmnicului	Sc – 18,53 mp Sd – 18,53 mp	30.326
Căi interioare betonate – Biserica complex Magheru	Muzeul Județean Vâlcea	Episcopia Râmnicului		

Instalație electrică - Casa Magheru	Muzeul Județean Vâlcea	Episcopia Râmnicului		12,282
Instalații apă - Casa Magheru	Muzeul Județean Vâlcea	Episcopia Râmnicului		3.822
Teren aferent	Muzeul Județean Vâlcea	Episcopia Râmnicului	23.260,00 mp	82.896.640



CONSILIUL JUDETEAN VALCEA

MUZEUL JUDETEAN VALCEA

R.M VALCEA 1000

Calea lui Traian nr. 143

Telefon/Fax: 050/738121

EPISCOPIA RAMNICULUI

Nr. 1606/ 5 noiembrie 2001

DE APROBA:

DIRECTOR,

*Stancu*

SE APROBA:

EPISCOPI

*f. Gleez*



PROCES VERBAL

Incheiat azi 5 noiembrie 2001, între:

MUZEUL JUDETEAN VALCEA, reprezentat prin Domnul Vlăsceanu Emil, având funcția de administrator și EPISCOPIA RAMNICULUI, repreze prin P.C.Consilier Economic, Pr. Emil Ionescu, procedându-se la predarea-primirea unor imobile: Biserica, Clopotnița, Casa Memorială, Grup sanitar, Căile de acces interioare, Instalația electrică, precum și terenul aferent de 23.260 mp, aparținând Complexului muzeal "Gh. MAGHERU" - Troianu.

*De asemenea se predă și se primește împrejmuirea din gard și ane plasa.*

În conformitate cu Hotărârea Consiliului Județean Valcea nr. 88/30 octombrie 2001, Anexa 1, aceste bunuri se transferă în folosință gratuită, pe termen de 50 de ani, din patrimoniul MUZEUL JUDETEAN VALCEA, în patrimoniul EPISCOPIEI RAMNICULUI.

AM PREDAT:

MUZEUL JUDETEAN VALCEA

*Stancu*

AM PRIMIT:

EPISCOPIA RAMNICULUI

*f. Gleez*

*Completat cu*  
DIRECTOR  
MUZEUL JUDETEAN VALCEA  
*Stancu*

