

ROMÂNIA  
CONSILIUL JUDEȚEAN VÂLCEA

**HOTĂRÂRE**  
**privind aprobarea organigramei și statului de funcții ale**  
**Teatrului "Anton Pann" Râmnicu Vâlcea**

Consiliul Județean Vâlcea, întrunit în ședința din data de 30 aprilie 2008, la care participă un număr de 32 consilieri județeni, din totalul de 33 în funcție,

Având în vedere Expunerea de motive a Președintelui Consiliului Județean Vâlcea, înregistrată la nr. 3705 din 20.03.2008;

Luând în considerare Raportul de specialitate al Compartimentului Resurse Umane, Gestiunea Funcțiilor Publice, înregistrat sub nr. 3706 din 20.03.2008, precum și avizele comisiilor de specialitate ale Consiliului Județean Vâlcea;

În conformitate cu prevederile art. 91, alin.(1) lit."a" și alin.(2) lit."c" din Legea administrației publice locale, nr. 215/2001, republicată, cu modificările și completările ulterioare, ale Ordonanței Guvernului nr. 10 din 30 ianuarie 2008, privind nivelul salariilor de bază și al altor drepturi ale personalului salarizat potrivit Ordonanței de urgență a Guvernului nr. 24/2000 privind sistemul de salarizare asalariilor de bază pentru personalul contractual din sectorul bugetar și personalului salarizat potrivit anexelor nr. II și III la Legea nr. 154/1998 privind sistemul de stabilire a salariilor de bază în sectorul bugetar și a indemnizațiilor pentru persoane care ocupă funcții de demnitate publice, precum și unele măsuri de reglementare a drepturilor salariale și a altor drepturi ale personalului contractual salarizat prin legi speciale, precum și cele ale Ordonanței Guvernului nr. 21/2007 privind instituțiile și companiile de spectacole sau concerte, precum și desfășurarea activității de impresariat artistic, cu modificările și completările ulterioare;

În temeiul prevederilor art. 97 alin.(1) din Legea administrației publice locale, nr. 215/2001, republicată, cu modificările și completările ulterioare,

**HOTĂRĂȘTE:**

**Art. 1.** Se aprobă organigrama Teatrului "Anton Pann" Râmnicu Vâlcea, prevăzută în anexa nr. 1.

**Art. 2.** Se aprobă statul de funcții al Teatrului "Anton Pann" Râmnicu Vâlcea, prevăzut în anexa nr. 2.

**Art. 3.** Anexele nr. 1 și 2 fac parte integrantă din prezenta hotărâre.

**Art. 4.** Pe data adoptării prezentei hotărâri, se abrogă Hotărârea Consiliului Județean Vâlcea nr. 62 din 30.04.2007, privind aprobarea organigramei și statului de funcții ale Teatrului "Anton Pann" Râmnicu Vâlcea.

**Art. 5.** Secretarul Județului Vâlcea, prin Compartimentul Cancelarie, va comunica prezenta hotărâre Direcției Economice, Compartimentului Resurse Umane, Gestiunea Funcțiilor Publice și Teatrului "Anton Pann" Râmnicu Vâlcea, în vederea aducerii la îndeplinire a prevederilor ei și va asigura publicarea acesteia pe site-ul Consiliului Județean Vâlcea și în Monitorul Oficial al Județului Vâlcea.

Prezenta hotărâre a fost adoptată cu respectarea prevederilor art. 97 alin.(1) din Legea administrației publice locale, nr. 215/2001, republicată, cu modificările și completările ulterioare, *cu un număr de 32 voturi pentru, 0 voturi împotrivă și 0 abțineri.*

**PREȘEDINTE,**

**Dumitru BUȘE**



**CONTRASEMNEAZĂ  
SECRETAR AL JUDEȚULUI,**

**Constantin DIRINEA**

**Râmnicu Vâlcea  
Nr.83 din 30 aprilie 2008  
MM/DFM**

ORGANIGRAMA  
TEATRULUI ANTON PANN RÂMNICU VÂLCEA

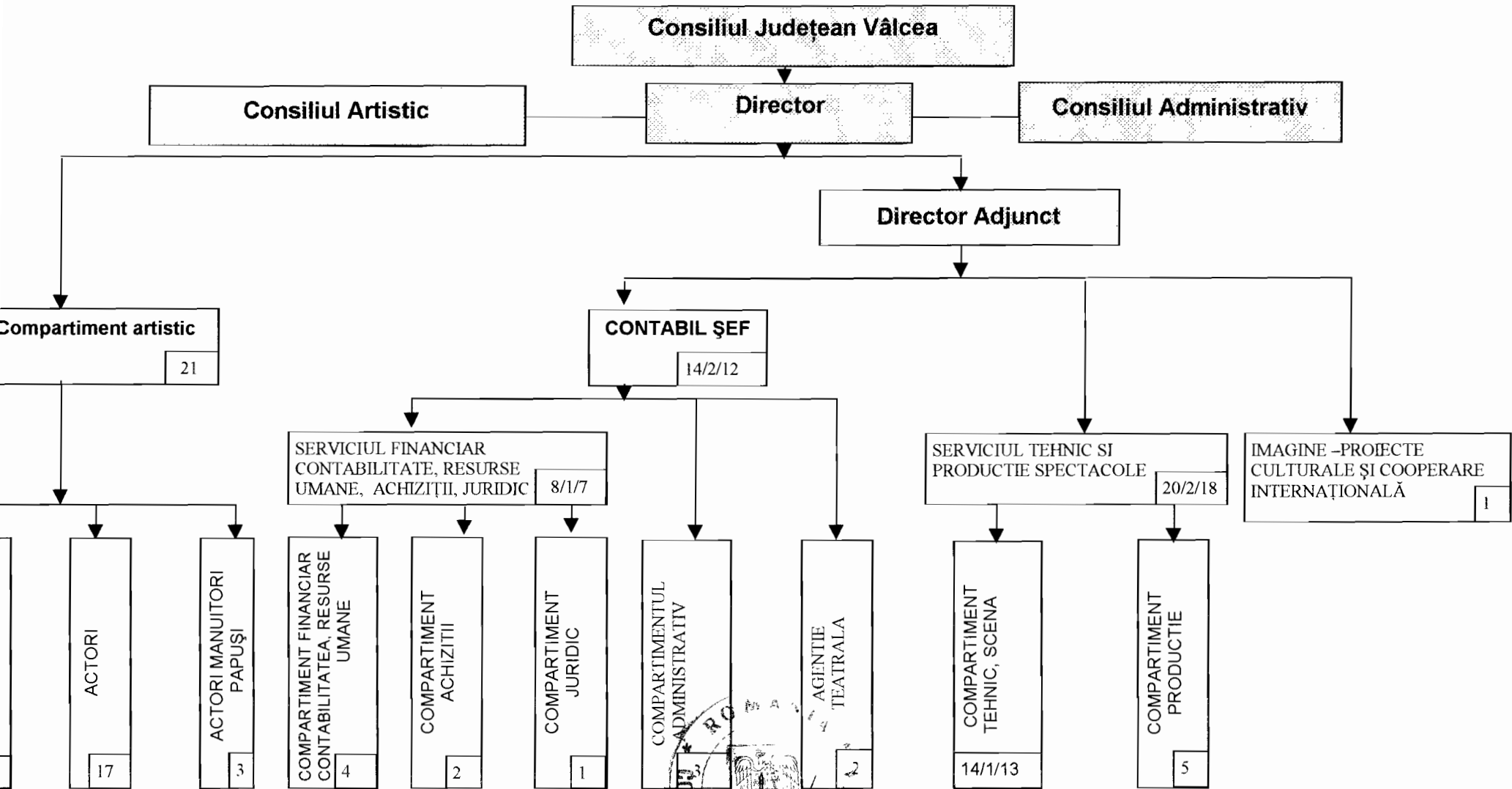

PREȘEDINTE,  
DUMITRU BUȘE

Total personal 58, din care 6 de conducere

**STAT DE FUNCȚII AL TEATRULUI "ANTON PANN"  
RÂMNICU VALCEA**

Nr. crt.	Funcția		Nivel studii	Grad/treaptă Profesională	Situația postului
	De execuție	De conducere			
0	1	2	3	4	5
1.	Regizor artistic	Director	S	I A	- ocupat
2.	Inspector de specialitate	Contabil șef	S	I A	- ocupat
3.	Inspector de specialitate	Director adjunct	S	I A	
<b>COMPARTIMENT ARTISTIC</b>					
4.	Actor		S	I	- ocupat
5.	Actor		S	I	- ocupat
6.	Actor		S	II	- ocupat
7.	Actor		S	III	- vacant
8.	Actor		S	III	- ocupat
9.	Actor		S	IV	- ocupat
10.	Actor		S	IV	- ocupat
11.	Actor		S	IV	- ocupat
12.	Actor		M	I	- ocupat
13.	Actor		M	II	- ocupat
14.	Actor		M	II	- ocupat
15.	Actor		S	IV	- ocupat
16.	Actor		S	IV	- vacant
17.	Actor		S	III	- vacant
18.	Actor		S	I	- vacant
19.	Actor		S	I	- vacant
20.	Actor		S	Deb.	- vacant
21.	Actor mânuitor păpuși		M	II	- ocupat
22.	Actor mânuitor păpuși		M	I	- vacant
23.	Actor mânuitor păpuși		M	I	- vacant
24.	Secretar literar (public relations)		S	II	- vacant
<b>SERVICIUL TEHNIC ȘI PRODUCȚIE SPECTACOLE</b>					
25.	Referent	Șef serviciu	S	I	- ocupat
26.	Regizor scenă	Șef formație muncitori	M	I	- ocupat
27.	Sufleur		M	I	- ocupat
28.	Machioză		M	I	- ocupat
29.	Regizor scenă		M	I	- ocupat
30.	Muncitor din activitatea specifică instituțiilor teatrale		Șc. Prof.	I	- ocupat
31.	Muncitor din activitatea specifică instituțiilor teatrale		Șc. Prof.	I	- ocupat
32.	Muncitor din activitatea specifică instituțiilor teatrale		Șc. Prof.	I	- ocupat
33.	Muncitor din activitatea specifică instituțiilor teatrale		Șc. Prof.	I	- ocupat
34.	Muncitor din activitatea specifică instituțiilor teatrale		Șc. Prof.	I	- ocupat
35.	Muncitor din activitatea specifică instituțiilor teatrale		M	I	- ocupat
36.	Muncitor din activitatea specifică instituțiilor teatrale		M	I	- ocupat
37.	Muncitor din activitatea specifică instituțiilor teatrale		M	I	- ocupat
38.	Muncitor din activitatea specifică instituțiilor teatrale		M	I	- ocupat
39.	Muncitor din activitatea specifică instituțiilor teatrale		M	I	- ocupat

41.	Muncitor din activitatea specifică instituțiilor teatrale		M	I	
42.	Muncitor din activitatea specifică instituțiilor teatrale		M	I	- vacant
43.	Muncitor din activitatea specifică instituțiilor teatrale		M	II	- ocupat
44.	Pictor		M	III	- ocupat
<b>AGENȚIE TEATRALĂ</b>					
45.	Referent		M	I A	- ocupat
46.	Impresar artistic		S	I	- vacant
<b>SERVICIUL FINANCIAR-CONTABILITATE, RESURSE UMANE, ACHIZIȚII, JURIDIC</b>					
<i>Compartiment financiar- contabilitate, resurse umane</i>					
47.	Inspector de specialitate	Șef serviciu	S	I A	- ocupat
48.	Contabil		M	I A	- ocupat
49.	Economist		S	II	- ocupat
50.	Magaziner		Șc. Prof.	I	- ocupat
51.	Economist		S	I A	- vacant
<i>Compartiment achiziții</i>					
52.	Tehnician		M	I A	- ocupat
53.	Contabil		M	I A	
<i>Compartiment juridic</i>					
54.	Consilier juridic		S	I A	
<b>COMPARTIMENT ADMINISTRATIV</b>					
55.	Șofer		M		- ocupat
56.	Secretar dactilograf		M	I	- ocupat
57.	Îngrijitor		M; G	I	
<b>COMPARTIMENT IMAGINE – PROIECTE CULTURALE ȘI COOPERARE INTERNAȚIONALĂ</b>					
58.	Specialist		S	I A	

Notă: muncitorii din activitatea specifică instituțiilor teatrale sunt: luminist, electrician, sunetist, electroacustician, mecanic, tâmplar, croitor, recuziter, costumiers, mânuitor décor.

  
**PRESEDINTE,**  
**DUMITRU BUȘE**