

**HOTĂRÂRE**  
**privind aprobarea organigramei și a statului de funcții**  
**ale Muzeului Județean Vâlcea**

Consiliul Județean Vâlcea întrunit în ședința din data de 22 decembrie 2004;

Având în vedere Expunerea de motive a Președintelui Consiliului Județean Vâlcea, înregistrată la nr. 10158/ 13.12.2004 și avizele comisiilor de specialitate ale Consiliului Județean Vâlcea;

În conformitate cu prevederile art. 104 alin.(1) lit."b" din Legea administrației publice locale nr. 215/2001, cu modificările și completările ulterioare, OUG nr. 191/2002 cu modificările și completările ulterioare și O.U.G. nr. 123/2003, aprobată cu modificări prin Legea nr. 164/2004;

În temeiul art. 109 din Legea administrației publice locale nr. 215/2002, cu modificările și completările ulterioare,

**HOTĂRĂȘTE :**

**Art. 1.** Se aprobă organigrama și statul de funcții ale Muzeului Județean Vâlcea, conform anexelor nr. 1 și nr. 2, care fac parte integrantă din prezenta hotărâre.

**Art. 2.** Pe data prezentei hotărâri își încetează aplicabilitatea prevederile cuprinse în anexele nr. 1 și nr. 2 la Hotărârea Consiliului Județean Vâlcea nr. 154 din 16 decembrie 2003.

**Art. 3.** Secretarul General al Județului Vâlcea, prin Compartimentul Cancelarie, va comunica prezenta hotărâre Direcției Economice, Direcției Administrație Locală, precum și Muzeului Județean Vâlcea, în vederea aducerii la îndeplinire a prevederilor ei.

Prezenta hotărâre a fost adoptată cu respectarea prevederilor art. 109 alin.(1) din Legea administrației publice locale nr. 215/2001, cu modificările și completările ulterioare.

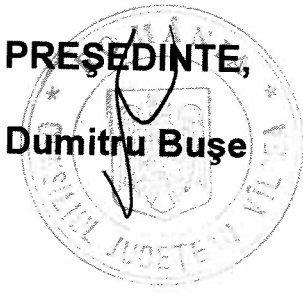

**PREȘEDINTE,**  
**Dumitru Bușe**

**CONTRASEMNEAZĂ:**  
**SECRETAR GENERAL,**  
*Constantin Dirinea*  
**Constantin Dirinea**

Râmnicu Vâlcea  
Nr. 104 din 22 - decembrie 2004

MM/DFM

ORAGANIGRAMA MUZEULUI JUDEȚEAN VÂLCEA

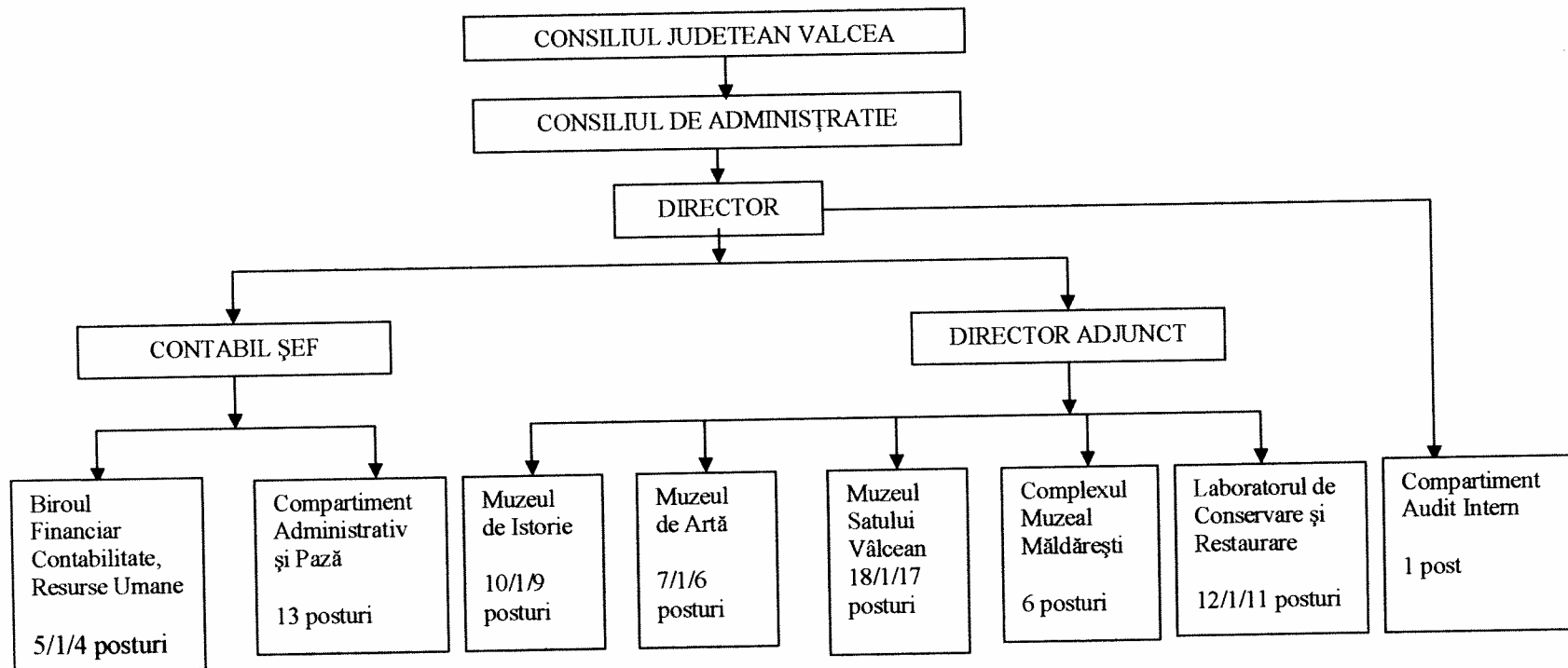

Total posturi instituție = 75

Din care :

- conducere = 8
- specialitate = 42
- administrativ = 25

PREȘEDINTE,  
DUMITRU BUȘE

208

STATUL DE FUNCȚII  
AL MUZEULUI JUDEȚEN VĂLCEA ÎNCEPÂND CU DATA DE 01.01.2005

nr crt	FUNCȚIA		Nivel studii	Grad Tr.	Sal. de bază OUG 191/2002, aprobată prin L 220/2003 și OUG 123/2003, aprobată prin L 164/2004	Indemniz. de conducere	TOTAL
	de execuție	de conducere					
1	MUZEOGRAF	Director	S	I A	8,111,000	4,055,560	12,166,560
2	MUZEOGRAF	Director adj.	S	I	5,577,000	2,152,937	7,729,937
3	ECONOMIST	Contabil.șef	S	I A	6,889,000	2,755,576	9,644,576
BIROU FINANCIAR-CONTABIL RESURSE UMANE							
4	ECONOMIST	Șef birou	S	I A	6,889,000	1,722,235	8,611,235
5	FUNCȚIONAR		M	I	3,921,000		3,921,000
6	OPERATOR DATE		M	I	4,393,000		4,393,000
7	ANALIST PROGRAM.		S	III	4,909,000		4,909,000
8	REFERENT		S	III	4,738,000		4,738,000
ADMINISTRATIV							
9	ADMINISTRATOR		M	I	4,563,000		4,563,000
10	REFERENT		S	III	4,643,000		4,643,000
11	SUBINGINER		SSD	I	5,168,000		5,168,000
12	MUNCITOR INSTAL.		M	II	4,081,000		4,081,000
13	ȘOFER		M	II	4,211,000		4,211,000
14	PAZNIC		G	I	3,246,000		3,246,000
15	PAZNIC		G	II	3,184,000		3,184,000
16	PAZNIC		M	I	3,237,000		3,237,000
17	PAZNIC		M	I	3,241,000		3,241,000
18	PAZNIC		G	I	3,246,000		3,246,000
19	PAZNIC		M	I	3,230,000		3,230,000
20	PAZNIC		G	I	3,230,000		3,230,000
21	PAZNIC		G	I	3,168,000		3,168,000
LABORATORUL DE RESTAURARE-CONSERVARE							
22	CONSERV. GENERAL	Șef laborator	S	I A	7,955,000	1,917,227	9,872,227
23	RESTAURATOR		M	I	4,917,000		4,917,000
24	RESTAURATOR		M	I	4,917,000		4,917,000
25	CONSERVATOR		M	II	4,325,000		4,325,000
26	RESTAURATOR		M	I	4,917,000		4,917,000
27	CONSERVATOR		M	II	4,325,000		4,325,000
28	RESTAURATOR		M	I	4,917,000		4,917,000
29	CONSERVATOR		M	Deb.	2,968,000		2,968,000
30	RESTAURATOR		G	II	4,917,000		4,917,000
31	CONSERVATOR		M	I	4,861,000		4,861,000
32	RESTAURATOR		M	II	4,325,000		4,325,000
33	RESTAURATOR		M	III	4,030,000		4,030,000
MUZEUL DE ISTORIE							
34	MUZEOGRAF	Șef secție	S	I A	7,955,000	2,028,601	9,983,601
35	MUZEOGRAF		S	I A	8,111,000		8,111,000
36	MUZEOGRAF		S	I	5,577,000		5,577,000
37	MUZEOGRAF		S	II	5,014,000		5,014,000
38	MUZEOGRAF		S	Deb.	3,146,000		3,146,000
39	GEST.CUST.SALĂ		M	II	4,325,000		4,325,000
40	GEST.CUST.SALĂ		M	II	4,251,000		4,251,000
41	SUPRAVEGHETOR		G		3,440,000		3,440,000
42	GEST.CUST.SALĂ		M	I	4,917,000		4,917,000

Nr crt	FUNCȚIA		Nivel studii	Grad Tr.	Sal. de bază OUG 191/2002, aprobată prin L 220/2003 și OUG 123/2003, aprobată prin L 164/2004	Indemniz. de conducere	TOTAL
	de execuție	de conducere					
43	GEST.CUST.SALĂ		M	II	4,325,000		4,325,000
<b>MUZEUL DE ARTĂ</b>							
44	MUZEOGRAF	Şef secție	S	I A	7,955,000	2,227,484	10,182,484
45	MUZEOGRAF		S	IA	7,799,000		7,799,000
46	MUZEOGRAF		S	I	5,577,000		5,577,000
47	MUZEOGRAF		SSD	III	4,261,000		4,261,000
48	GEST.CUST.SALĂ		M	I	4,917,000		4,917,000
49	SUPRAVEGHETOR		M		3,440,000		3,440,000
50	SUPRAV.COSTEȘTI	1/2 normă	G		1,714,000		1,714,000
<b>MUZEUL SATULUI VĂLCEAN</b>							
51	MUZEOGRAF	Şef secție	S	I	5,504,000	1,458,560	6,962,560
52	MUZEOGRAF		S	I A	7,954,000		7,954,000
53	MUZEOGRAF		S	I A	7,954,000		7,954,000
54	MUZEOGRAF		S	II	5,014,000		5,014,000
55	MUZEOGRAF		S	II	5,014,000		5,014,000
56	GEST.CUST.SALĂ		M	I	4,972,000		4,972,000
57	GEST.CUST.SALĂ		M	I	4,972,000		4,972,000
58	GEST.CUST.SALĂ		M	I	4,972,000		4,972,000
59	GEST.CUST.SALĂ		M	II	4,326,000		4,326,000
60	SUPRAVEGHETOR		G		3,440,000		3,440,000
61	SUPRAVEGHETOR		M		3,440,000		3,440,000
62	MUNCITOR		G	I	4,303,000		4,303,000
63	MUNCITOR		G	I	4,303,000		4,303,000
64	MUNCITOR		M	I	4,303,000		4,303,000
65	MUNCITOR		G	III	3,810,000		3,810,000
66	POMPIER		G	I	3,241,000		3,241,000
67	MUNCITOR NECALIFICAT		M		3,176,000		3,176,000
68	SUPRAVEGHETOR		G		3,440,000		3,440,000
<b>COMPLEXUL MUZEAL MĂLDĂREȘTI</b>							
69	MUZEOGRAF		SSD	I	5,816,000		5,816,000
70	MUZEOGRAF		S	II	5,014,000		5,014,000
71	GEST.CUST.SALĂ		M	II	4,325,000		4,325,000
72	SUPRAVEGHETOR		G		3,440,000		3,440,000
73	SUPRAVEGHETOR		M		3,440,000		3,440,000
74	MUNCITOR		G	II	4,105,000		4,105,000
<b>COMPARTIMENT AUDIT INTERN</b>							
75	ECONOMIST		S	I	5,302,000		5,302,000
<b>TOTAL GENERAL</b>					<b>356,314,000</b>	<b>18,318,180</b>	<b>374,632,180</b>

PREȘEDINTE,  
DUMITRU BUȘE