

**HOTĂRÂRE**

**PRIVIND: darea în administrarea Centrului Județean de Aparatură Medicală  
Vâlcea a unei cote părți din imobilul, proprietate publică a județului  
Vâlcea, situat în incinta Spitalului Județean**

Consiliul Județean Vâlcea, întrunit în ședința din data de 27 ianuarie 2004;

Având în vedere Expunerea de motive, înregistrată la nr.310 din 19.01.2004,

în care se propune darea în administrarea Centrului Județean de Aparatură Medicală  
Vâlcea a unei cote părți din imobilul, proprietate publică a județului Vâlcea, situat în  
incinta Spitalului Județean;

Luând în considerare Raportul de specialitate al Direcției Tehnice, înregistrat la  
nr.311 din 19.01.2004, precum și avizele comisiilor de specialitate;

În conformitate cu prevederile art.12 din Legea nr.213/1998 privind proprietatea  
publică și regimul juridic al acesteia, cu modificările și completările ulterioare, ale  
art.104 alin.(1) lit."g" și art.125 alin.(1) din Legea administrației publice locale  
nr.215/2001, cu modificările și completările ulterioare, ale prevederilor Ordonanței  
Guvernului nr.70/2002 privind administrarea unităților sanitare publice de interes  
județean și local precum și ale prevederilor art.2 din Ordinul nr.1185/2003 al Ministrului  
Sănătății privind reorganizarea atelierelor județene de întreținere și reparații ale  
aparaturii medicale;

În temeiul art.109, din Legea administrației publice locale, nr.215/2001, cu  
modificările și completările ulterioare;

**HOTĂRĂȘTE:**

**Art.1.** Se aprobă darea în administrarea Centrului Județean de Aparatură  
Medicală Vâlcea a unei cote părți din imobilul, proprietate publică a județului Vâlcea,  
situat în incinta Spitalului Județean, identificat potrivit anexei, care face parte  
integrantă din prezenta hotărâre.

**Art.2.** Centrul Județean de Aparatură Medicală Vâlcea va folosi bunul dat în  
administrare, cu respectarea următoarelor obligații:

1. Va asigura exploatarea eficientă în regim de continuitate și de permanență a imobilului care face obiectul dării în administrare;
2. Să nu închirieze imobilul respectiv unor terțe persoane;
3. Să asigure respectarea normativelor tehnice și reglementărilor în vigoare privind proiectarea, executarea lucrărilor de orice natură care se realizează la imobilul respectiv și recepționarea acestora;
4. Să respecte condițiile impuse de natura obiectivului (materiale cu regim special, condiții de siguranță în exploatare, protecția mediului, condiții privind folosirea și conservarea patrimoniului);
5. Eventualele lucrări privind reamenajarea imobilului se vor executa numai cu avizul prealabil al Consiliului Județean Vâlcea.

**Art.3.** În litigiile privitoare la dreptul de administrare, în instanță, Centrul Județean de Aparatură Medicală Vâlcea va sta în nume propriu.

În litigiile referitoare la dreptul de proprietate asupra imobilului, titularul dreptului de administrare are obligația să arate instanței, potrivit prevederilor Codului de procedură civilă, că județul Vâlcea este titularul dreptului de proprietate.

**Art.4.** Dreptul de administrare va putea fi revocat în următoarele situații:

1. În cazul în care Centrul Județean de Aparatură Medicală Vâlcea nu respectă una din condițiile prevăzute în prezenta hotărâre;
2. În cazul dispariției dintr-o cauză de forță majoră a imobilului dat în administrare;
3. În cazul renunțării administratorului la bunul dat în administrare;
4. În cazul în care interesul național sau local o impune;
5. Alte cauze de încetare a dreptului de administrare, prevăzute de lege.

**Art.5.** La data încetării dreptului de administrare, Centrul Județean de Aparatură Medicală Vâlcea este obligat să restituie județului Vâlcea imobilul respectiv, în deplină proprietate, liber de orice sarcini, inclusiv investițiile realizate ulterior, precum și toate documentațiile tehnice referitoare la acestea.

**Art.6.** Centrul Județean de Aparatură Medicală Vâlcea este răspunzător de eventualele daune produse prin nerespectarea obligațiilor prevăzute în prezenta hotărâre.

**Art.7.** Secretarul General al Județului Vâlcea, va comunica, prin Compartimentul Cancelarie, prezenta hotărâre direcțiilor de specialitate din cadrul aparatului propriu al Consiliului Județean Vâlcea și Centrului Județean de Aparatură Medicală Vâlcea, în vederea aducerii la îndeplinire a prevederilor ei.

*Prezenta hotărâre a fost adoptată cu respectarea prevederilor art. 110 coroborate cu art.46 alin.(2) din Legea administrației publice locale, nr.215/2001, cu modificările și completările ulterioare.*

**VICEPREȘEDINTE**  
**Dumitru Stăncu**



**CONTRASEMNEAZĂ**  
**SECRETAR GENERAL**  
**Constantin Dirinea**

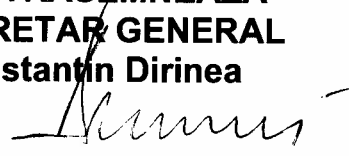

Râmnicu Vâlcea,  
Nr. 6 din 27-ianuarie - 2004

CVSD/DCA/1 ex.

Nr. crt.	Denumirea bunului	Adresa	Elemente de identificare	Situatia juridica
0	1	2	3	5
1	Imobil	str.G-ral Magheru nr. 54 Rm. Valcea	sistem constructiv : cladire parter zidarie cărămidă ; Sd=175,6 mp Su=138 ,2mp	de interes județean - Anexa nr.1 la H.G.1362/2001 pozitia nr. 510

VICEPRESEDINTE,  
Dumitru Stancu

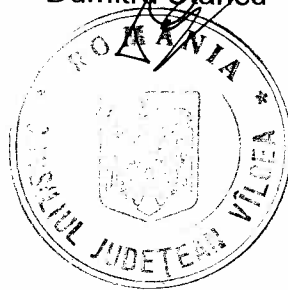

CENTRUL JUDETEAN DE APARATURA MEDICALA VALCEA

42A

Str. G-ral Magheru,  
Spitalul Judetean Valcea,  
Rm. Valcea.

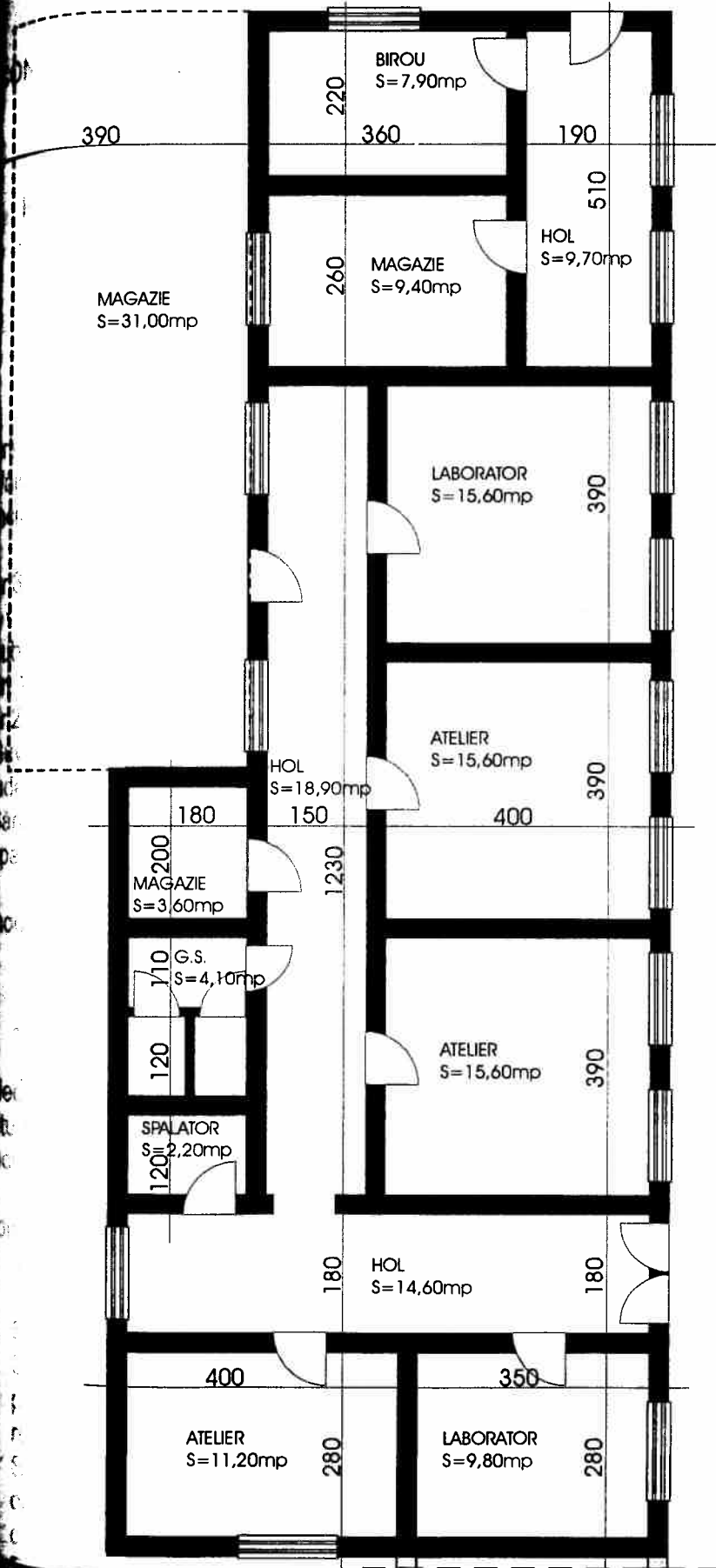

Sc = 175,60m.p.  
Su = 138,20m.p.

RELEVU SC. 1:100

CONSILIUL JUDETEAN VALCEA

DIRECTIA TEHNICA

Ing. SABIN POPA  
Arh. ION GHICA

DENUMIRE PROIECT:  
RELEVU CENTRUL JUDETEAN DE APARATURA MEDICALA VALCEA  
Str. G-ral Magheru, Spitalul Judetean Valcea, Rm. Valcea

RELEVU PLAN PARTER, scara 1:100

10/12/2003