

HOTĂRÂRE

**Privind: schimbarea denumirii Școlii de Artă Râmnicu Vâlcea,
aprobarea organigramei și statului de funcții**

Consiliul Județean Vâlcea întrunit în ședința din data de 16 decembrie 2003;

Având în vedere Expunerea de motive înregistrată la nr. 8.202 din 8 decembrie 2003, prin care se propune aprobarea organigramei și statului de funcții ale Școlii Populare de Arte și Meserii Râmncu Vâlcea;

Luând în considerare Raportul de specialitate al Direcției Economice înregistrat la nr. 8.203 din 8 decembrie 2003 și avizele comisiilor de specialitate ale Consiliului Județean Vâlcea;

În conformitate cu prevederile art. 104 (1) lit. "b" din Legea administrației publice locale nr. 215/2001, cu modificările și completările ulterioare, OUG nr. 4/2000, aprobată prin Legea nr. 383/2001, OUG nr.191/ 24.12.2002 și Legea nr. 292/2003 privind organizarea și funcționarea așezămintelor culturale;

În temeiul dispozițiilor art.109 din Legea administrației publice locale nr. 215/2001, cu modificările și completările ulterioare,

HOTĂRĂȘTE:

Art.1. De la data prezentei hotărâri Școala de Artă Râmnicu Vâlcea instituție publică de cultură cu personalitate juridică, aflată în subordinea Consiliului Județean Vâlcea va avea denumirea "Școala Populară de Arte și Meserii" Râmnicu Vâlcea cu sediul în Râmnicu Vâlcea, B-dul Tudor Vladimirescu nr.17.

Art.2. Se aprobă organigrama și statul de funcții ale Școlii Populare de Arte și Meserii Râmnicu Vâlcea, conform anexelor nr.1 și 2, care fac parte integrantă din prezenta hotărâre.

Art.3. Stabilirea și acordarea salariilor de bază prevăzute de Ordonanța Urgență a Guvernului nr. 191/2002 privind creșterile salariale ce se vor aplica în anul 2004 personalului bugetar salarizat potrivit Ordonanței de Urgență a Guvernului nr.24/2000 privind sistemul de stabilire a salariilor de

pentru personalul contractual din sectorul bugetar și personalului
zitat potrivit anexelor nr. II și III la Legea nr. 154/1998 privind sistemul de
re a salariilor de bază din sectorul bugetar și a indemnizațiilor pentru
ane care ocupă funcții de demnitate publică, precum și angajările de
nal pe posturile vacante, se vor face în limita fondurilor bugetare, astfel
salariile de bază și indemnizațiile de conducere, împreună cu celelalte
nte ale sistemului de salarizare, să se încadreze în fondurile alocate de
etul județean pentru cheltuielile cu salariile, conform defalcării, pe luni, a
r cheltuieli de către ordonatorul principal de credite.

Art.4. Pe data prezentei hotărâri își încetează aplicabilitatea prevederile
se în anexele nr.1 și 2 la Hotărârea Consiliului Județean Vâlcea nr. 23
.03.2003.

Art.5 Secretarul General al Județului Vâlcea, prin Compartimentul
larie, va comunica prezenta hotărâre Direcției Economice, precum și
Populare de Arte și Meserii Râmnicu Vâlcea.

*Prezenta hotărâre a fost adoptată cu respectarea prevederilor art.109
1) din Legea administrației publice locale nr. 215/2001, cu modificările și
etările ulterioare.*

PREȘEDINTE,

Iulian Comănescu



CONTRASEMNEAZĂ

**SECRETAR GENERAL,
Constantin Dirinea**

Râmnicu Vâlcea

0 din 16-decembrie - 2003

357

ORGANIGRAMA

TOTAL PERSONAL 19
 DIN CARE:
 -CONDUCERE 2
 -FUNCTII DE SPECIALITATE 14
 -PERSONAL ADMINISTRATIV SI DE SERVIRE 5

ȘCOLII POPULARE DE ARTE ȘI MESERII RM. VALCEA

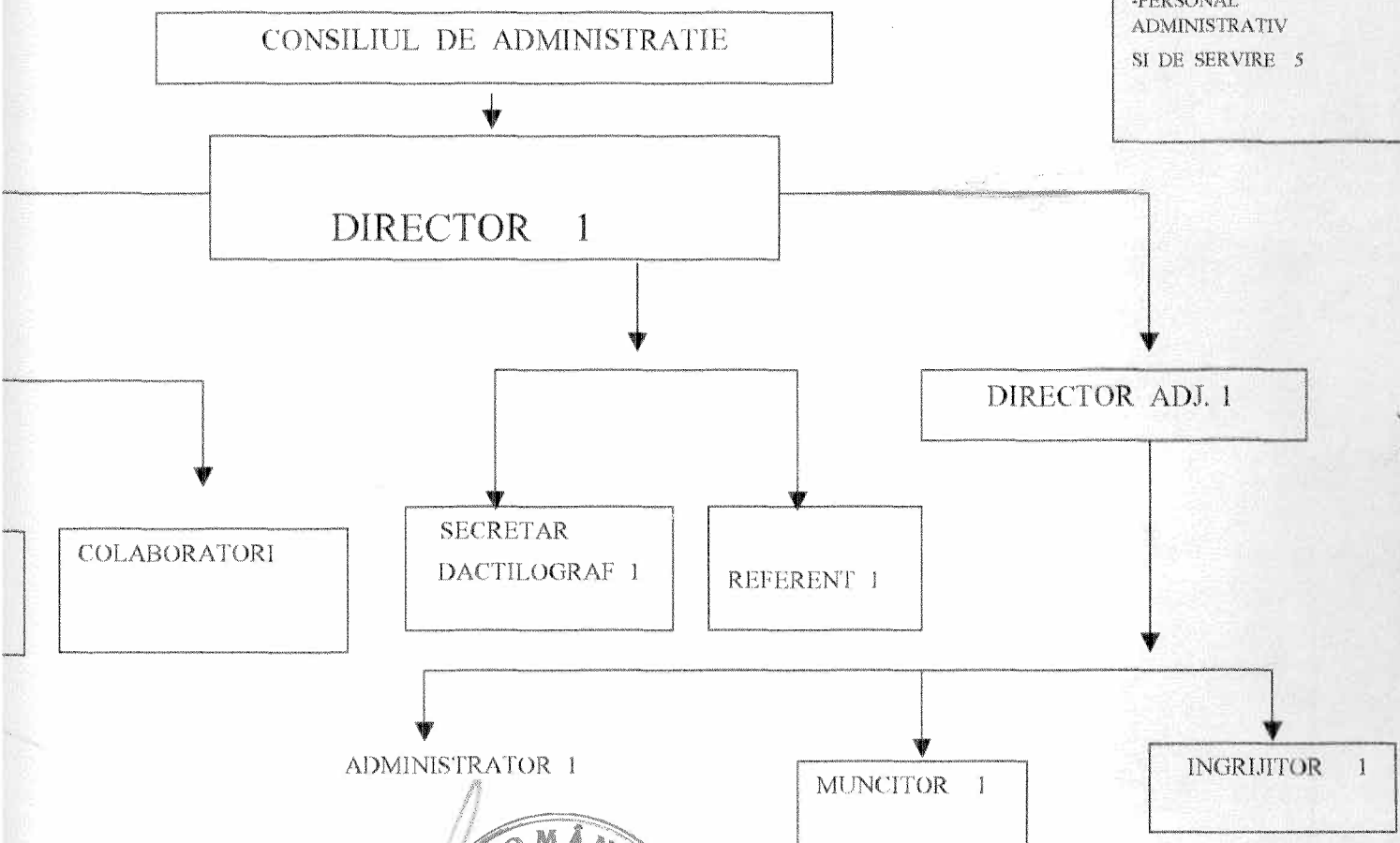

-PRESEDINTE
Iulian Comanescu

STAT DE FUNCȚII
pentru personalul Școlii populare de arte și meserii Rm. Vâlcea
pe anul 2004

Nr. crt.	Funcția de			Salariul de bază c.f.O.U.nr.24/2000, modificat prin OU 191/2002	
	Execuție	Grad sau tr. prof	Conducere	Salariul de încadrare	Ind. de conducere
1	Expert S	I	Director	5365000	2682500
2	Expert S	II		4599000	
3	Expert S	II		4599000	
4	Expert S	II		4599000	
5	Expert S	II		4599000	
6	Expert S	II		4599000	
7	Expert S	III		4217000	
8	Instructor M	I	director adj.	4217000	1686800
9	Instructor M	I		4217000	
10	Instructor M	I		4217000	
11	Instructor M	I		4217000	
12	Instructor M	I		4217000	
13	Instructor M	II		3605000	
14	Instructor M	II		3605000	
15	Instructor M	III		3298000	
16	Instructor M	III		3298000	
17	Referent M	I		3916000	
18	Administrator M	II		3691000	
19	Secretar dactilograf M	II		3035000	
20	Muncitor G	VI		2889000	
21	Ingrijitor G	I		2889000	

Președinte
Iulian Comanescu

