

HOTĂRÂRE

privind aprobarea organigramei, funcțiilor publice și statelor de funcții ale Direcției Județene pentru Protecția Drepturilor Copilului Vâlcea

Consiliul Județean Vâlcea întrunit în ședința din data de 24.07.

2003:

Având în vedere expunerea de motive înregistrată la nr.4.601 din 23.07.2003 prin care se propune aprobarea organigramei, funcțiilor publice și statelor de funcții ale Direcției Județene pentru Protecția Drepturilor Copilului Vâlcea;

Luând în considerare raportul de specialitate al Direcției Economice înregistrat la nr. 4.602 din 23.07.2003 și avizele comisiilor de specialitate ale Consiliului Județean Vâlcea;

În conformitate cu prevederile art. 104 (1) lit. "b" din Legea administrației publice locale nr. 215/2001 cu modificările și completările ulterioare, art. 19, alin.(2), art. 24, alin.(4) lit."d" și "g" din Normele Metodologice de aplicare a O.U.G. nr. 26/1997 privind protecția copilului aflat în dificultate, republicată, aprobate prin HG nr. 117/1999, OUG nr. 24/2000, aprobată prin Legea nr. 383/2001, art.98 din Legea nr. 188/1999 privind Statutul funcționarilor publici, modificată și completată prin Legea nr. 161/2003, art.XVI din Legea nr. 161/2003 și O.U.G. nr. 191/2002, aprobată prin Legea nr. 220/2003;

În temeiul art. 109 din Legea administrației publice locale nr. 215/2001, adoptă prezenta

HOTĂRÂRE :

Art.1. Se aprobă organigrama Direcției Județene pentru Protecția Drepturilor Copilului Vâlcea, prevăzută în anexa nr. 1.

Art.2. Se stabilesc funcțiile publice din aparatul propriu al Direcției Județene pentru Protecția Drepturilor Copilului Vâlcea, prevăzute în anexele nr. 2 și 3.

141

Art.3. Se aprobă statul de funcții al aparatului propriu al Direcției Județene pentru Protecția Drepturilor Copilului Vâlcea, prevăzut în anexa nr.

Art.4 Se aprobă statele de funcții ale centrelor de plasament și ale serviciilor subordonate aparatului propriu al Direcției Județene pentru Protecția Drepturilor Copilului Vâlcea, prevăzute în anexa nr.5.

Art.5. Anexele nr. 1 – 5 fac parte integrantă din prezenta hotărâre.

Art.6. Pe data prezentei hotărâri, își încetează aplicabilitatea prevederile Hotărârii Consiliului Județean Vâlcea nr. 113/21 noiembrie 2002.

Art.7. Secretarul General al Județului Vâlcea, prin Compartimentul Căminar, va comunica, prezenta hotărâre Direcției Județene pentru Protecția Drepturilor Copilului Vâlcea, în vederea aducerii la îndeplinire a prevederilor ei.

Prezenta hotărâre a fost adoptată cu respectarea prevederilor art. 109 alin.(1) din Legea administrației publice locale nr. 215/2001 cu modificările și completările ulterioare.



CONTRASEMNEAZĂ
SECRETAR GENERAL,

Constantin Dirinea

Râmnicu Vâlcea,

Nr. 83 din 24-iulie-2003

MM/MD/1

ORGANIGRAMA DIRECTIEI JUDETENE PENTRU PROTECTIA DREPTURILOR COPILULUI - VALCEA

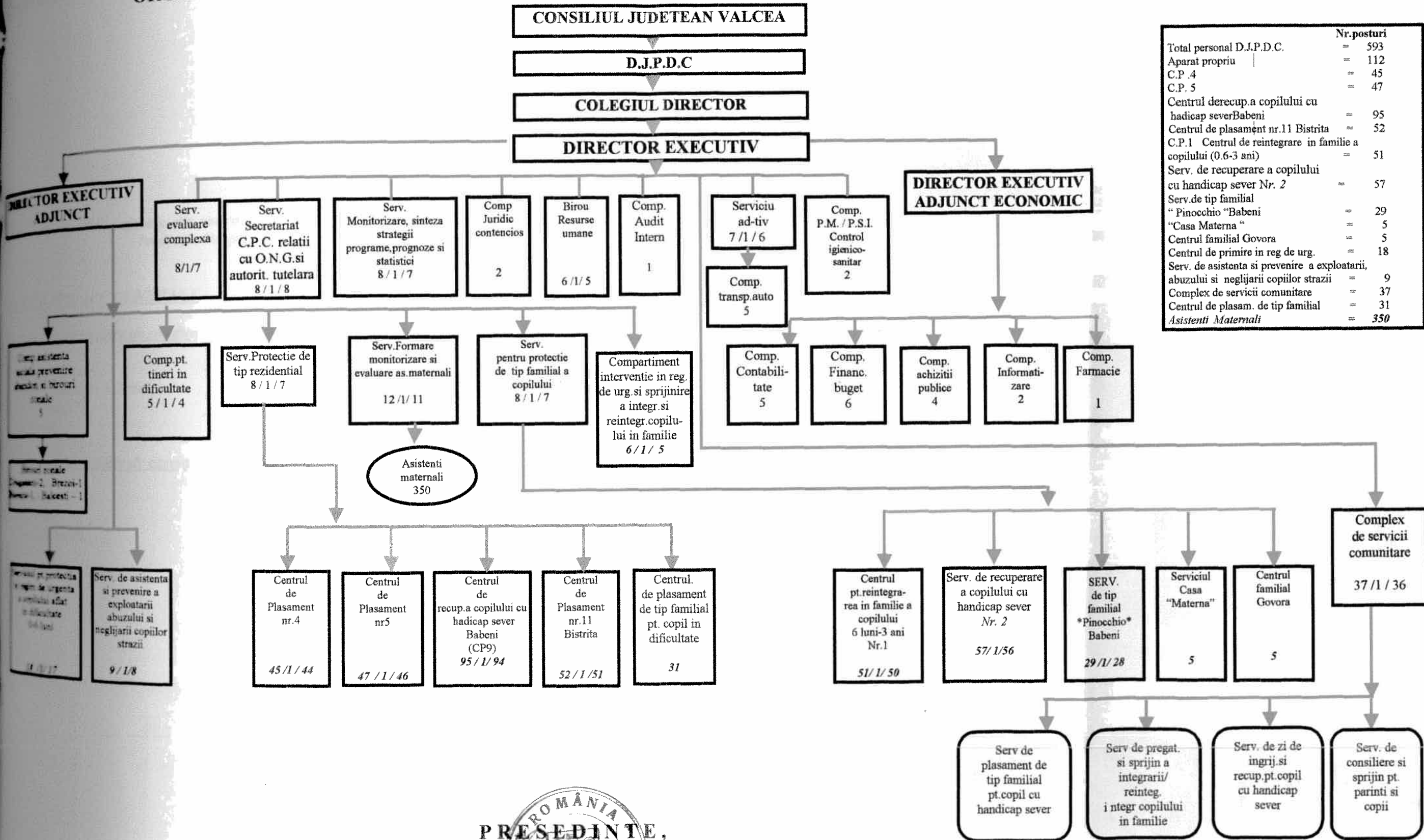

	Nr.posturi
Total personal D.J.P.D.C.	= 593
Aparat propriu	= 112
C.P. 4	= 45
C.P. 5	= 47
Centrul derecup.a copilului cu hadicap sever Babeni	= 95
Centrul de plasament nr.11 Bistrita	= 52
C.P.1 Centrul de reintegrare in familie a copilului (0.6-3 ani)	= 51
Serv. de recuperare a copilului cu handicap sever Nr. 2	= 57
Serv.de tip familial " Pinocchio "Babeni	= 29
"Casa Materna "	= 5
Centrul familial Govora	= 5
Centrul de primire in reg de urg.	= 18
Serv. de asistenta si prevenire a exploatarii, abuzului si neglijarii copiilor strazii	= 9
Complex de servicii comunitare	= 37
Centrul de plasam. de tip familial	= 31
Asistenti Maternali	= 350

ROMANIA
 PRESEDINTE,
 IULIAN COMANESCU
 CONSILIUL JUDETEAN VALCEA

ANEXA Nr.2
La Hotărârea nr. 89 24-07-2003

LISTA

*funcțiilor publice generale din cadrul aparatului propriu al Direcției Județene pentru
Protecția Drepturilor Copilului VALCEA*

FUNCȚII PUBLICE GENERALE

A. funcții publice de conducere

- Director Executiv;
- Director Executiv Adjunct;
- Șef serviciu;
- Șef birou;

B. funcții publice de executie

- Consilier;
- Inspector;
- Consilier juridic;
- Auditor;
- Referent specialitate;
- Referent



PRESEDINTE,
Iulian Comănescu

SITUAȚIA

funcțiilor publice din cadrul aparatului propriu al Direcției Județene pentru Protecția Copilului, stabilite în conformitate cu prevederile Legii nr.188/1999, modificată și completată prin Legea nr.161/19.04.2003

Nr. crt.	Denumirea funcției publice	Nivel studii	Număr de funcții publice din aparatul propriu
A.	Funcții publice de conducere		9
1	Director Executiv	S	1
2	Director Executiv Adjunct	S	2
3	Șef Serviciu	S	5
4	Șef Birou	S	1
B.	Total funcții publice de execuție		68
B.1.	Total funcții publice de execuție structurate pe grade profesionale		
	a) grad profesional superior		17
	b) grad profesional principal		22
	c) grad profesional asistent		25
	d) grad profesional debutant		4
B.2.	Funcțiile publice de execuție pe clase, în raport cu nivelul studiilor:		
1	Clasa I	S	44
	Consilier superior		8
	Consilier principal		6
	Consilier asistent		2
	Inspector superior		2
	Inspector principal		1
	Inspector asistent		18
	Inspector debutant		4
	Consilier juridic superior		1
	Consilier juridic asistent		1
	Auditor superior		1
2	Clasa II	SSD	2
	Referent specialitate principal		2
3	Clasa III	M	22
	Referent superior		5
	Referent principal		13
	Referent asistent		4



STAT DE FUNCȚII
pentru aparatul propriu de specialitate al Direcției Județene pentru Protecția Copilului Vâlcea

Funcția publică cf. Legii nr. 188/1999, modificată și completată prin Legea nr. 161/2003		Personal contractual					
De execuție	De conducere	Nivel studii	Clasa profesională	Gradul profesional	Funcția de execuție cf. OUG 24/2002, aprobată prin Legea 383/2001	Nivel studii	Treapta prof.
1	2	3	4	5	6	7	8
Conducere							
	Director Executiv	S					
	Director Executiv Adjunct	S					
	Director Executiv Adjunct	S					
Serviciul Monitorizare, Sinteză, Strategii, Programe, Prognoze și Statistici = 8 posturi							
	Sef serviciu	S					
Inspector		S	I	Debutant			
Inspector		S	I	Asistent			
Inspector		S	I	Asistent			
Inspector		S	I	Debutant	Inspector	M	I
Inspector		S	I	Debutant			
Inspector		S	I	Asistent			
Serviciul Secretariat CPC, relații cu ONG și autoritatea tutelară = 8 posturi							
	Sef serviciu	S					
Inspector		S	I	Asistent			
Referent		M	III	Superior			
Referent		M	III	Principal			
Referent		M	III	Asistent			
Consilier		S	I	Principal			
Consilier		S	I	Superior			

1	2	3	4	5	6	8	8
Inspector		S	I	Asistent			
Serviciul pentru protecție de tip familial a copilului = 8 posturi							
	Sef serviciu	S					
Inspector		S	I	Asistent			
Inspector		S	I	Asistent			
Consilier		S	I	Asistent			
Referent		M	III	Principal			
Consilier		S	I	Superior			
Inspector		S	I	Asistent			
					Inspector specialitate	S	Deb.
Serviciul de protecție de tip rezidențial = 8 posturi							
	Sef serviciu	S					
Referent spec.		SSD	II	Principal			
Inspector		S	I	Asistent			
Inspector		S	I	Superior			
Inspector		S	I	Asistent			
Inspector		S	I	Asistent			
Referent		M	III	Principal			
					Asistent social	M	
Compartimentul pentru tineri în dificultate = 5 posturi							
Inspector		S	I	Superior			
Referent spec.		SSD	II	Principal			
					Asistent social	M	
Consilier		S	I	Principal			
Inspector		S	I	Debutant			
Compartimentul asistență socială prevenire abandon și birouri zonale = 5 posturi							
Referent		M	III	Principal			
Referent		M	III	Principal			
Referent		M	III	Asistent			
Referent		M	III	Principal			
Inspector		S	I	Asistent			
Compartimentul juridic contencios = 2 posturi							
Consilier juridic		S	I	Superior			

147

1	2	3	4	5	6	7	8
Consilier juridic		S	I	Asistent			
Compartimentul audit intern - 1 post							
Actor		S	I	Superior			
Biroul resurse umane = 6 posturi							
	Sef birou	S					
Consilier		S	I	Principal			
Referent		M	III	Superior			
Referent		M	III	Principal			
Referent		M	III	Principal			
Consilier		S	I	Superior			
Compartimentul achiziții publice = 4 posturi							
Consilier		S	I	Superior			
Consilier		S	I	Principal			
Inspector		S	I	Asistent	Inspector	M	IA
Serviciul administrativ = 7 posturi							
					Insp. spec. - Sef serv.	S	IA
					Inspector	S	IA
					Îngrijitor curățenie	M	II
					Referent	M	IA
					Referent	M	IA
					Referent	M	IA
					Referent	M	I
Compartimentul transport auto = 5 posturi							
					Sofer	M	III
					Sofer	M	III
					Sofer	M	III
					Sofer	M	III
					Sofer	M	III
Compartimentul contabilitate = 5 posturi							
Consilier		S	I	Superior			
Referent		M	III	Principal			
Referent		M	III	Superior			

1	2	3	4	5	6	7	8
1	Referent	M	III	Principal			
1	Consilier	S	I	Principal			
Compartimentul financiar - buget = 6 posturi							
1	Consilier	S	I	Superior			
1	Consilier	S	I	Principal			
1	Consilier	S	I	Asistent			
1	Referent	M	III	Superior			
1	Referent	M	III	Principal			
1	Referent	M	III	Principal			
Compartimentul farmacie = 1post							
				Farmacist		S	Pr.
Compartimentul PM-PSI și control igienico-sanitar = 2 posturi							
1	Consilier	S	I	Superior			
1				Asistent medical		PL	
Compartimentul informatizare = 2 posturi							
1	Consilier	S	I	Superior			
1	Inspector	S	I	Principal			
Serviciul Formare, Monitorizare și Evaluare, Asistenți maternali = 12 posturi							
Sef serviciu							
1	Referent	S	III	Superior			
1	Referent	M	III	Asistent			
1	Referent	M	III	Principal			
1	Inspector	S	I	Asistent			
					As.soc.,psih.soc.		S
					As.soc.,psih.soc		S
					As.soc.,psih.soc		S
					As.soc.,psih.soc		S
					As.soc.,psih.soc		S
					As.soc.,psih.soc		S
Serviciul evaluare complexă = 8 posturi							
1	Referent	M	III	Asistent			
				Sef serv.medic.sp.			S
				As.soc.,psih.soc			S

1	2	3	4	5	6	7	8
					As.soc.,psih.soc	S	
					As.soc.,psih.soc	S	
					Psiholog	S	
					Medic	S	
					Medic	S	
					Psihopedagog	S	
Compartiment de intervenție în regim de urgență și sprijinire a intergării/reintegrării copilului în familie = 6 posturi							
Inspector		S	I	Asistent			
Inspector		S	I	Asistent			
Inspector		S	I	Asistent			
Inspector		S	I	Asistent			
					Sofer	M	III
					Sofer	M	III

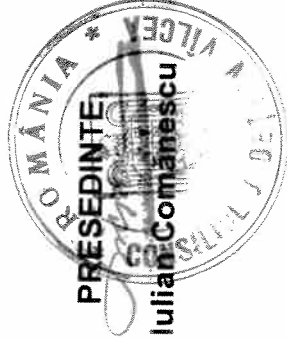

STAT DE FUNCTII ANEXA Nr. 5 la Hot. nr. 83/24-07-2003

Centrul de Plasament si Serviciilor subordonate Aparatului Propriu al D.J.P.D.C.Valcea

Categorie	Niv	Gr/tr	Sal. conf. O.U.G. Ind.	Ind. conducere	Spor vechime		Alte sporuri		spor transa		Total sal. brut
					%	suma	%	suma	%	suma	
Coord	S	IA	5929000	1778700	25	1482250					7411250
Statist social	PI		4142000		15	621300					4763300
Statist of.	M		3314000		10	331400					3645400
Asig. sanatate	M		2500000		25	625000					3125000
Asig. sanatate	M		2500000		15	375000					2875000
Total			18385000	1778700		3434950					21819950

Serv. de asis. si prevenire a exploatarii, abuzului si neglijerii copiloror strazii = 9 posturi

Categorie	Niv	Gr/tr	Sal. conf. O.U.G. Ind.	Ind. conducere	Spor vechime	Alte sporuri	spor transa	spor c. c.		Total sal. brut
								%	suma	
Self serv	S	IA	5929000	1778700	15	1156155		15	1156155	10020010
Medic (educatie)	M	III	2675000		25	668750		15	401250	3745000
Medic (educatie)	S	II	4183000		15	627450		15	627450	5437900
Medic (educatie)	M	II	2921000		20	584200		15	438150	3943350
Medic (educatie)	M	II	2921000		25	730250		15	438150	4089400
Asig. sanatate	M		2500000		0	0		10	250000	2750000
Asig. sanatate	M		2500000		15	375000		10	250000	3125000
Asig. sanatate	M		2500000		15	375000		10	250000	3125000
Asig. sanatate	M		2500000		5	125000		10	250000	2875000
Total			28629000	1778700		4641805			4061155	39110660

Arta de prof. in regim de urgenta a copilului de la 0-6 luni aflat in dificultate = 18 posturi

Categorie	Niv	Gr/tr	Sal. conf. O.U.G. Ind.	Ind. conducere	Spor vechime	Alte sporuri	spor transa	spor c. c.		Total sal. brut
								%	suma	
Self serv	S		8442000	2532600	25	2743650		15	1646190	15364440
Self serv			8442000	2532600		2743650			1646190	15364440

Personalitate = 6 posturi

Categorie	Niv	Gr/tr	Sal. conf. O.U.G. Ind.	Ind. conducere	Spor vechime	Alte sporuri	spor transa	spor c. c.		Total sal. brut
								%	suma	
Self primar ped	S		8442000		20	1688400		10	844200	10974600
Asistent med	PL	Pr.	4639000		25	1159750		10	463900	6262650
Asistent med	PL	Pr.	4639000		25	1159750		10	463900	6262650
Asistent med	PL	Pr.	4639000		25	1159750		10	463900	6262650
Asistent med	PL	Pr.	4639000		10	463900		10	463900	5566800
Asistent med	PL	Pr.	4639000		25	1159750		10	463900	6262650
Asistent med	PL	Pr.	4639000		25	1159750		10	463900	6262650

15364440	15364440	M	3314000	5	165700	10	331400	3811100
15364440	3314000	M	3314000	25	828500	10	331400	4473900
4917000	26512000		26512000		4142500		2651200	33305700
Personal auxiliar = 20 posturi								
Adm-ara	2550000	G	2550000	25	637500	10	255000	3442500
Adm-ara	2550000	G	2550000	20	510000	10	255000	3315000
Adm-ara	2550000	G	2550000	25	637500	10	255000	3442500
Adm-ara	2550000	G	2550000	20	510000	10	255000	3315000
Adm-ara	2550000	G	2550000	25	637500	10	255000	3442500
Adm-ara	2550000	G	2550000	15	382500	10	255000	3187500
Adm-ara	2550000	G	2550000	15	382500	10	255000	3187500
Adm-ara	2550000	G	2550000	15	382500	10	255000	3187500
Adm-ara	2550000	G	2550000	25	637500	10	255000	3442500
Adm-ara	2550000	G	2550000	15	382500	10	255000	3187500
Adm-ara	2550000	G	2550000	10	255000	10	255000	3060000
Adm-ara	2550000	G	2550000	5	127500	10	255000	2932500
Adm-ara	2550000	G	2550000	15	382500	10	255000	3187500
Adm-ara	2550000	G	2550000	10	255000	10	255000	3060000
Adm-ara	2550000	G	2550000	20	510000	10	255000	3315000
Adm-ara	2550000	G	2550000	25	637500	10	255000	3442500
Adm-ara	2550000	G	2550000	25	637500	10	255000	3442500
Adm-ara	2500000	G	2500000	25	625000	10	250000	3375000
Adm-ara	2500000	G	2500000	20	500000	10	250000	3250000
Adm-ara	2500000	G	2500000	15	375000	10	250000	3125000
Adm-ara	50850000		50850000		9405000		5085000	65340000

Personal de deservire = 10 posturi								
Adm-ara	2500000	G	2500000	10	250000	10	250000	3000000
Adm-ara	2500000	G	2500000	15	375000	10	250000	3125000
Adm-ara	2500000	G	2500000	25	625000	10	250000	3375000
Adm-ara (ne calificat)	3124000	III	3124000	25	781000	10	312400	4217400
Adm-ara (ne calificat)	3124000	III	3124000	15	468600	10	312400	3905000
Adm-ara (ne calificat)	3124000	III	3124000	25	781000	10	312400	4217400
Adm-ara (ne calificat)	3124000	III	3124000	25	781000	10	312400	4217400
Adm-ara (ne calificat)	3124000	III	3124000	15	468600	7	218680	3811280
Adm-ara (ne calificat)	3124000	III	3124000	25	781000	7	218680	4123680
Adm-ara (ne calificat)	3124000	III	3124000	25	781000	7	218680	4123680
Adm-ara (ne calificat)	21868000		21868000		4842200		1905640	28615840
Total	166229000		2532600		35076750		17031980	220870330

Personal de deservire = 10 posturi

Personal de deservire = 1 post

Serv. de recuperare a copilului cu handicap sever = 57 posturi

Sef Serv	S	IA	5929000	1778700	25	1926925	15	1156155	10790780
----------	---	----	---------	---------	----	---------	----	---------	----------

					5929000	1778700		1926925		1156155	
Personal administrativ = 2 posturi											
2	Magaziner	M	I		3274000		20	654800		229180	
3	Administrator	M	II		3386600		25	846500		237020	
					6660000			1501300		466200	
Personal medical = 11 posturi											
4	Medic primar ped	S			8442000		25	2110500		844200	
5	Asis ped	PL	Pr		4639000		25	1159750		463900	
6	Asis ped	PL	Pr		4639000		25	1159750		463900	
7	Asis ped	PL	Pr		4639000		25	1159750		463900	
8	Asis ped	PL	Pr		4639000		10	463900		463900	
9	Asis ped	PL	Pr		4639000		25	1159750		463900	
10	Sora Medicala	M	Pr		3975000		25	993750		397500	
11	Asis ped	PL			4142000		10	414200		414200	
12	Asis ped	PL			4142000		10	414200		414200	
13	Asist. Kinetoter.	PL			4142000		0	0		414200	
14	Maseur	PL			4142000		10	414200		414200	
					52180000			9449750		5218000	
Personal de educatie=9 posturi											
15	Psiholog	S			4474000		5	223700		447400	
16	Instr educatie	M			3314000		15	497100		331400	
17	Instr educatie	M			3314000		20	662800		331400	
18	Instr educatie	M			3314000		25	828500		331400	
19	Instr educatie	M			3314000		15	497100		331400	
20	Instr educatie	M			3314000		25	828500		331400	
21	Instr educatie	M			3314000		15	497100		331400	
22	Instr educatie	M			3314000		20	662800		331400	
23	Instr educatie	M			3314000		15	497100		331400	
					30986000			5194700		3098600	
Personal auxiliar=27 posturi											
24	Infirmiera	G			2550000		10	255000		255000	
25	Infirmiera	G			2550000		20	510000		255000	
26	Infirmiera	G			2550000		20	510000		255000	
27	Infirmiera	G			2550000		10	255000		255000	
28	Infirmiera	G			2550000		15	382500		255000	
29	Infirmiera	G			2550000		15	382500		255000	
30	Infirmiera	G			2550000		15	382500		255000	
31	Infirmiera	G			2550000		10	255000		255000	
32	Infirmiera	G			2550000		10	255000		255000	
33	Infirmiera	G			2550000		20	510000		255000	
34	Infirmiera	G			2550000		20	510000		255000	
35	Infirmiera	G			2550000		20	510000		255000	

	Supraveghetori = 5 posturi					74517000				17405384	4078800		18312900	5682420	
29	Supraveghetor					2500000	10			250000		10	250000		
30	Supraveghetor					2500000	15			375000		10	250000		
31	Supraveghetor					2500000	10			250000		10	250000		
32	Supraveghetor					2500000	25			625000		10	250000		
33	Supraveghetor					2500000	20			500000		10	250000		
	Personal curatenie = 4 posturi					12500000				2000000			1250000		
34	Ingrjitoare					2500000	15			375000		10	250000		
35	Ingrjitoare					2500000	25			625000		10	250000		
36	Ingrjitoare					2500000	15			375000		10	250000		
37	Ingrjitoare					2500000	25			625000		10	250000		
	Personal deservire = 10 posturi					10000000				2000000			1000000		
38	Mun calif(lenj.)				III	3124000	25			781000		10	312400		
39	Mun calif(lenj.)				II	3124000	25			781000		10	312400		
40	Mun calif(buc.)				III	3124000	25			781000		10	312400		
41	Mun calif(buc.)				III	3124000	20			624800		10	312400		
42	Mun calif(buc.)				III	3124000	25			781000		10	312400		
43	Mun calif(buc.)				IV	2936000	15			440400		10	293600		
44	Mun calif(buc.)				V	2711000	10			271100		10	271100		
45	Mun calif(mec.)				III	3124000	25			781000		7	218680		
46	Spalatorasa				G	2500000	25			625000		10	250000		
47	Spalatorasa				G	2500000	15			375000		10	250000		
	<i>Total</i>					<i>168588000</i>				<i>36323284</i>			<i>27816450</i>	<i>5682420</i>	
	Centrul de Plasament nr. 11 Bistrita = 52 posturi														
	Conducere=1 post														
1	Referent	Sec Centr.	SSD	I		4212000	25			1263600		15	821340		
						4212000				1263600			821340		
	Personal administrativ = 3 posturi														
2	Administrator				M	I	25			3725000		7	260750		
3	Insp.(contab)				M	IA	25			3860000		7	270200		
4	Magaziner				M	I	25			3274000		7	229180		
										10859000			760130		
	Personal medical=6 posturi														
5	Medic				S	Sp.	15			6045000		10	604500		
6	Sora med				M	PR	25			3975000		10	397500		
7	Asist. Med				PL	PR	25			4639000		10	463900		
8	Asist. Med				PL	PR	25			4639000		10	463900		

41	Foehist		III	3124000	15	468600	7	156200
42	Foehist		III	3124000	20	624800	7	156200
43	Foehist		III	3124000	25	781000	7	156200
44	Foehist		IV	2936000	20	587200	7	146800
45	Mun cal lac mec		III	3124000	25	781000	7	218680
46	Mun cal bucatar		III	3124000	15	468600	10	312400
47	Mun cal bucatar		IV	2936000	25	734000	10	293600
48	Mun cal bucatar		IV	2936000	20	587200	10	293600
49	Mun cal bucatar		IV	2936000	25	734000	10	293600
50	Mun cal bucatar		III	3124000	20	624800	10	312400
51	Mun cal bucatar		IV	2936000	25	734000	10	293600
52	Mun. necalif			2500000	20	500000	7	175000
				55906000		11652800		4463540
				161783000		32267950		16581810
(C.P. 9) - Centrul de recuperare a copilului cu handicap sever = 95 posturi								
Conducere = 1 post								
1	Medic	Sef Centru	S	6045000	10	785850	15	1178775
				6045000	1813500	785850		1178775
Personal administrativ = 5 posturi								
2	Administrator		M	3725000	25	931250	7	260750
3	Magaziner		M	3274000	20	654800	7	229180
4	Insp. Spec cont		S	4553000	15	682950	7	318710
5	Inspector R.U		M	3267000	15	490050	7	228690
6	Referent		SSD	3903000	25	975750	7	273210
				18722000		3734800		1310540
Personal medical = 16 posturi								
7	Medic		S	5299000	25	1324750	15	794850
8	Medic		S	6045000	15	906750	15	906750
9	Asistent medical		PL	4639000	25	1159750	15	695850
10	Sora medicala		M	3975000	25	993750	15	596250
11	Sora medicala		SP	3975000	25	993750	15	596250
12	Sora medicala		SP	3975000	25	993750	15	596250
13	Asistent BFT		PL	4639000	15	695850	15	695850
14	Asistent medical		PL	4142000	10	414200	15	621300
15	Asistent medical		PL	4142000	10	414200	15	621300
16	Asistent medical		PL	4639000	10	463900	15	695850
17	Asistent medical		PL	4639000	10	463900	15	695850
18	Asis kinoterap.		PL	4639000	10	463900	15	695850
19	Asistent BFT		PL	4142000	5	207100	15	621300
20	Asistent BFT		PL	4142000		0	15	621300
21	Asistent medical		PL	4639000	25	1159750	15	695850

Account medical	PL	4142000	10	414200	15	621300	5177500
		71813000		11069500		10771950	93654450
Personal auxiliar = 36 posturi							
3.1.1.1.1.1.1	G	2550000	20	510000	15	382500	3442500
3.1.1.1.1.1.2	G	2550000	10	255000	15	382500	3187500
3.1.1.1.1.1.3	G	2550000	5	127500	15	382500	3060000
3.1.1.1.1.1.4	G	2550000	20	510000	15	382500	3442500
3.1.1.1.1.1.5	G	2550000	20	510000	15	382500	3442500
3.1.1.1.1.1.6	G	2550000	5	127500	15	382500	3060000
3.1.1.1.1.1.7	G	2550000	15	382500	15	382500	3315000
3.1.1.1.1.1.8	G	2550000	15	314100	15	382500	3246600
3.1.1.1.1.1.9	G	2550000	10	255000	15	382500	3187500
3.1.1.1.1.1.10	G	2550000	15	382500	15	382500	3315000
3.1.1.1.1.1.11	G	2550000	5	127500	15	382500	3060000
3.1.1.1.1.1.12	G	2550000	20	510000	15	382500	3442500
3.1.1.1.1.1.13	G	2550000	15	382500	15	382500	3315000
3.1.1.1.1.1.14	G	2550000	15	382500	15	382500	3315000
3.1.1.1.1.1.15	G	2550000	25	637500	15	382500	3570000
3.1.1.1.1.1.16	G	2550000	15	382500	15	382500	3315000
3.1.1.1.1.1.17	G	2550000	25	637500	15	382500	3570000
3.1.1.1.1.1.18	G	2550000	25	637500	15	382500	3570000
3.1.1.1.1.1.19	G	2550000	25	637500	15	382500	3570000
3.1.1.1.1.1.20	G	2550000	20	510000	15	382500	3315000
3.1.1.1.1.1.21	G	2550000	15	382500	15	382500	3187500
3.1.1.1.1.1.22	G	2550000	10	255000	15	382500	3187500
3.1.1.1.1.1.23	G	2550000	10	255000	15	382500	3187500
3.1.1.1.1.1.24	G	2550000	20	510000	15	382500	3442500
3.1.1.1.1.1.25	G	2550000	25	637500	15	382500	3570000
3.1.1.1.1.1.26	G	2550000	15	382500	15	382500	3315000
3.1.1.1.1.1.27	G	2550000	10	255000	15	382500	3187500
3.1.1.1.1.1.28	G	2550000	10	255000	15	382500	3187500
3.1.1.1.1.1.29	G	2550000	15	382500	15	382500	3315000
3.1.1.1.1.1.30	G	2550000	15	382500	15	382500	3315000
3.1.1.1.1.1.31	G	2550000	5	127500	15	382500	3060000
3.1.1.1.1.1.32	G	2550000	5	127500	15	382500	3060000
3.1.1.1.1.1.33	G	2550000	5	127500	15	382500	3060000
3.1.1.1.1.1.34	G	2550000	5	127500	15	382500	3060000
3.1.1.1.1.1.35	G	91800000		13319100		13770000	118889100
Personal de educatie = 6 posturi							
	M	3645000	15	546750	10	364500	4556250

9823125							
9823125							
491700							
415798							
555466							
3985740							
5151960							
23767340							
7418600							
7588500							
6494600							
5565000							
5565000							
6030700							
5177500							
5177500							
5798750							
5798750							
5798750							
4970400							
4763300							
6494600							
3125000							
4255640							
24423400							
7665840							
7665840							
491700							
5095200							
4321600							
1433380							
7586250							
5366250							
6262050							
6262050							

156

Serviciul de tip familial "Pinochio" = 29 posturi

Tipul postului	Seif Serv	M	IA	1160400	25	1257100	15	754260	7039760
Personal administrativ = 1 posturi									
Registrator		M	I	3274000	20	654800	7	229180	4157980
				3274000		654800		229180	4157980
Personal executiv = 5 posturi									
Asistent medical		S	Pr	4474000	20	894800	15	671100	6039900
Asistent medical		PL	PR	4639000	25	1159750	10	463900	6262650
Asistent medical		PL	PR	4639000	25	1159750	10	463900	6262650
Asistent medical		PL	PR	4639000	25	1159750	10	463900	6262650
Asistent medical		PL	PR	4142000	0	0	10	414200	4556200
				22533000		4374050		2477000	29384050
Personal medical = 10 posturi									
Asistent medical		G		2550000	20	510000	10	255000	3315000
Asistent medical		G		2550000	15	382500	10	255000	3187500
Asistent medical		G		2550000	15	382500	10	255000	3187500
Asistent medical		G		2550000	15	382500	10	255000	3187500
Asistent medical		G		2550000	20	510000	10	255000	3315000
Asistent medical		G		2550000	15	382500	10	255000	3187500
Asistent medical		G		2500000	20	500000	10	250000	3250000
Asistent medical		G		2500000	15	375000	10	250000	3125000
Asistent medical		G		2500000	15	375000	10	250000	3125000
Asistent medical		G		2550000	15	382500	10	255000	3187500
				25350000		4182500		2535000	32067500
Personal de servitii = 5 posturi									
Mag. cald/boala			V	2711000	15	406650	10	189770	3307420
Mag. cald/boala			V	2711000	25	677750	10	271100	3659850
Mag. cald/boala			VI	2650000	25	662500	10	265000	3577500
Mag. cald/boala				2500000	15	375000	10	250000	3125000
Mag. cald/boala				2500000	15	375000	10	250000	3125000
				13072000		2496900		1225870	16794770
Personal contabile = 4 posturi									
Contabil				2500000	20	500000	10	250000	3250000
Contabil				2500000	25	625000	10	250000	3375000
Contabil				2500000	15	375000	10	250000	3125000
Contabil				2500000	25	625000	10	250000	3375000
				10000000		2125000		1000000	13125000
Personal posturi = 3 posturi									
Posturi				2500000	20	500000	7	175000	3175000
Posturi				2500000	20	500000	7	175000	3175000

374800
3905000
4061200
3670000
4123000
3905000
3963600
3816800
3963600
4061200
3963600
3175000
72022340
2406829900

514510
476330
414350
3970800
4142500
2672645
3670000
4217400
3283200
4061200
3659850
3283200
3283200
3967480
3307420
4123600
3881920
4123600
3171870
3578520

12

29	Paznic				2500000		15	375000		7	175000
					7500000			1375000			525000
					85397000			16465350			8746310
					<i>Total</i>			<i>1160400</i>			

Complex de Servicii Comunitare = 37 posturi

Serv. de plasament de tip familial pt.copii cu handicap sever=19 posturi											
1	Referent	Sef Compl.	SSD	IA	4212000	1263600	25	1368900		15	821340
2	Med neuro psih		S		5299000		10	529900		15	794850
3	As. medical		PL	Pr	4639000		25	1159750		10	463900
4	As. medical		PL	Pr	4639000		25	1159750		10	463900
5	Kinetoterapeut		S		4474000		0	0		10	447400
6	As. social		M	Deb	2600000		0	0		10	260000
7	Referent(educatie)		S	I	4499000		20	899800		15	674850
8	Referent(educatie)		S	III	4125000		0	0		10	412500
9	Instr. educatie		M		3314000		15	497100		15	497100
10	Instr. educatie		M		3314000		0	0		15	497100
11	Referent(educatie)		SSD		3482000		10	348200		15	522300
12	Referent(educatie)		SSD		3482000		0	0		15	522300
13	Supraveghetor		G		2500000		20	500000		10	250000
14	Supraveghetor		G		2500000		25	625000		10	250000
15	Supraveghetor		G		2500000		15	375000		10	250000
16	Infirmiera		G		2550000		25	637500		10	255000
17	Infirmiera		G		2550000		20	510000		10	255000
18	Infirmiera		G		2550000		10	255000		10	255000
19	Infirmiera		G		2550000		15	382500		10	255000
	<i>Total</i>				<i>65779000</i>	<i>1263600</i>		<i>9248400</i>			<i>8147540</i>

Serv. de zi de ingrijire si recuperare pt.copii cu handicap sever = 14 posturi

20	Logoped		S		4474000		0	0		15	671100
21	Psiholog		S		4474000		0	0		15	671100
22	Medic prim.		S	Pr	8442000		0	0		10	844200
23	Ergoterapeut		S		4474000		5	223700		10	447400
24	Kinetoterapeut		S		4474000		10	447400		10	447400
25	Asistent social		PL		4142000		20	828400		10	414200
26	Maseur		PL		4142000		10	414200		10	414200
27	Asist.med. BFT		PL	PR	4639000		25	1159750		10	463900
28	Asist.med. BFT		PL	PR	4639000		25	1159750		10	463900
29	Instr. educatie		M		3314000		0	0		15	497100
30	Instr. educatie		M		3314000		20	662800		15	497100
31	Infirmiera		G		2550000		5	127500		10	255000
32	Infirmiera		G		2550000		0	0		10	255000
33	Infirmiera		G		2550000		15	382500		10	255000
	<i>Total</i>				<i>58178000</i>			<i>5406000</i>			<i>6596600</i>

27	Mun. calif. Buc	M	V	2711000	25	677750	10	271100	365985
28	Mun. calif. Buc	M	IV	2936000	25	734000	10	293600	396300
29	Mun. calif. Buc	M	V	2711000	10	271100	10	271100	325320
30	Mun. calif. Iiftier	M	III	3124000	25	781000	7	218680	413360
31	Sofer	M	III	3124000	25	781000	7	218680	413360
	<i>Total</i>			92588000		16818850		9638440	11904520
	<i>Total</i>			231058000		1263600		32158350	29047950
Central Familial Govora = 5 posturi									
1	Magaziner	M	II	2936000	15	440400			337640
2	Muncitor calif		III	3124000	25	781000			390500
3	Muncitor calif		III	3124000	25	781000			390500
4	Muncitor calif		III	3124000	15	468600			359260
5	Muncitor calif		III	3124000	25	781000			390500
	<i>Total</i>			15432000		3252000			1866400
	<i>TOTAL GENERAL</i>			1562134000		18429600		281340132	203676265

