

Introducere in intravilan a unui teren in suprafata de 11159.77 mp pentru construire case de vacanta, locuinte in Sat Pietrari, Comuna Pietrari, punctul "LA MLACI LA POD" DJ 649

STUDIU DE OPORTUNITATE

REGLEMENTARI URBANISTICE

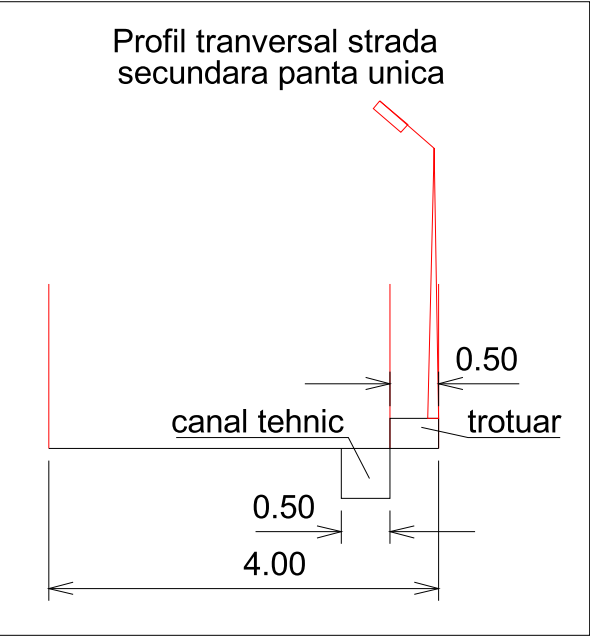
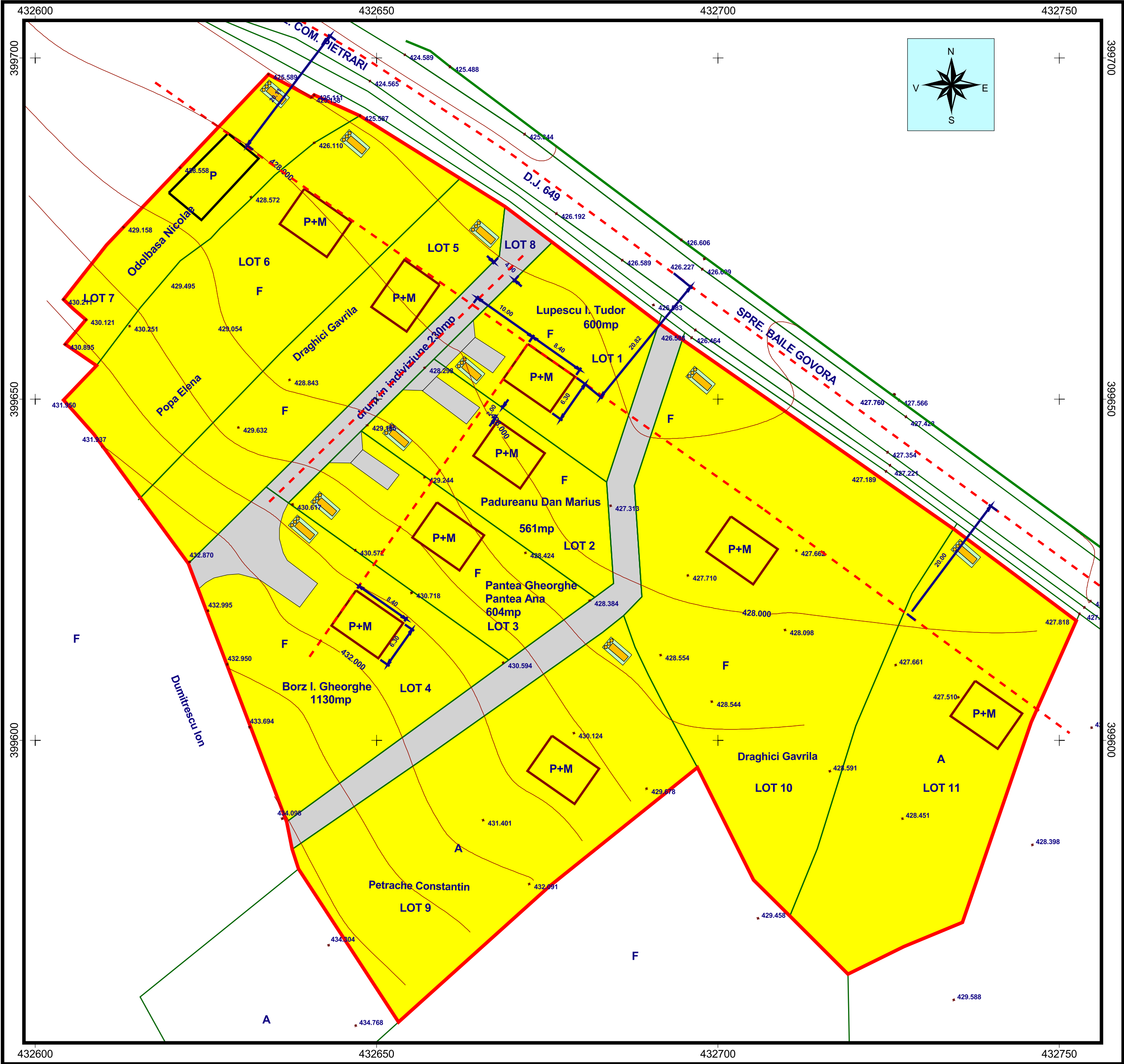

**LEGENDA**

- LIMITA STUDIATA INTRAVILAN PROPOS
- CURTI CONSTRUCTII
- DRUMURI
- CONSTRUCTII PROPUSE
- AXE ALINIERE

Se propune introducerea in intravilan si ridicarea interdictiei temporale de construire pe zona studiata

P.O.T. = MAXIM 40 %  
C.U.T. = 0.5%

ALINIERE FATA DE DRUM JUDETENA 20 m

ALINIERE FATA DE DRUM ACCES 10 m

ALINIERE FATA DE LIMITELE DE PROPRIETATE MINIM 2m

LOT	PROPR	Arie (mp)
LOT 1	Lupescu I. Tudor	600.32
LOT 2	Padureanu Dan Marius	560.86
LOT 3	Pantea Gheorghe, Pantea Ana	604.10
LOT 4	Borz I. Gheorghe	1130.13
LOT 5	Draghici Gavrilă	824.43
LOT 6	Petrache Constantin	1183.66
LOT 7	Odolbasa	513.89
LOT 8	drum indiviziune	229.90
LOT 9	Petrache Constantin	1537.26
LOT 10	Draghici Gavrilă	2160.26
LOT 11	Diaconu Gheorghe	1389.01
LOT 12	drum indiviziune	425.98
TOTAL		11159.77

VERIFICATOR EXPERT	NUME	SEMNATURA	CERINTA	REFERAT/ EXPERTIZA NR/ DATA	
SC AURA IOAN CONSULTING SRL				BENEFICIAR Lupescu I. Tudor , Padureanu Dan Marius Borz I. Gheorghe, Pantea Gheorghe Pantea Ana, Petrache Constantin Odolbasa	PROIECT NR. 0601
SPECIFICAȚIA	NUME	SEMNATURA	SCARA 1:500	Introducere in intravilan a unui teren in suprafata de 11159.77 mp pentru construire case de vacanta, locuinte in Sat Pietrari, Comuna Pietrari, punctul "LA MLACI LA POD" DJ 649	FAZA PUZ
șef proiect	Arh. Dipl. Ion IOAN				
specialitate	Arh. Dipl. Ion IOAN		DATA 09 2011		
				TITLU PLANSA STUDIU OPORTUNITATE REGLEMENTARI	PLANSA 3